

## KALENDARIUM KOMUNIKACJI MIEJSKIEJ W TRÓJMIEŚCIE – 2024 R.

- 1.01:** Poniżej informacje o zmianach w rozkładach jazdy autobusów i tramwajów obowiązujące w poniedziałek 1.01.2024 r. (poniedziałek). Autobusy. Obowiązują rozkłady jazdy dla niedziel i świąt. Nie funkcjonują linie: 100, 108, 255. Linie: 107, 124, 130, 136, 149, 168, 169 i 249 – autobusy jeżdżą od około godz. 14:00. Na linii 208 - zostają wprowadzone zajazdy do przystanku „Chełm Więckowskiego” (w zamian za niefunkcjonującą linią 108). Tramwaje. Obowiązują rozkłady jazdy dla niedziel i świąt z dodatkowymi zmianami na liniach 3 i 5. Linia 3 – do około godz. 14:00 tramwaje kursują na wydłużonej trasie Łostowice Świętokrzyska – Brzeźno Dom Zdrojowy – Nowy Port. Linia 5 – funkcjonuje od około godz. 14:00. (ZTM)
- 1.01:** Komunikacja miejska ZKM w Gdyni: 1 stycznia 2024 r. - Nowy Rok. Obowiązują rozkłady jazdy ważne w niedziele i święta. (ZKM)
- 1.01:** Autobusy MZK Wejherowo kursują wg rozkładu ważnego w niedziele i święta. (MZKW)
- 1.01:** 1.01.2024 r. (poniedziałek, Nowy Rok) komunikacja regionalna PKS Gdynia nie będzie funkcjonować. Wykonane zostaną jedynie kursy linii 650: z Karwi o: 7:55, 9:25, 10:55, 12:25, 13:55, 15:25, 16:55, 18:30, z Gdyni o: 9:45, 11:45, 13:15, 14:45, 16:15, 18:15, 19:45, 21:15. (PKSW)
- 1.01:** W związku z szybko rosnącymi kosztami działalności przedsiębiorstwa, z dniem 1 stycznia 2024 roku wprowadzona zostanie nowa taryfa opłat za przejazdami autobusami PKS Gdynia S.A. Zakłada ona podwyższenie o średnio 5% cen biletów jednorazowych oraz o średnio 6% cen biletów miesięcznych i okresowych (16-, 30- i 60-dniowych). Pragniemy zwrócić uwagę, że planowana podwyżka cen biletów jest znacząco niższa aniżeli prognozowana przez GUS średnioroczna inflacja (11,4%). Informujemy, że bilety miesięczne i okresowe nabywane do 31 grudnia 2023 r. włącznie dostępne będą jeszcze w starej, korzystniejszej cenie. (PKSW)
- 1.01:** W dniu 1 stycznia komunikacja miejska w Tczewie funkcjonuje wg niedzielno-świętecznego rozkładu jazdy. (GTC)
- 1.01:** Od dnia 1.01.2024 r. wprowadzone zostaną następujące zmiany w rozkładach jazdy PKS Gdynia: Linia 639. Uruchomiona zostanie nowa linia 639 w relacji Koleczkowo – Bojano – Gdynia Wiczlino Filipkowskiego zapewniająca szybkie połączenie z terenu gminy Szemud poprzez ulicę Majora Bojana do Gdyni Wiczlina, gdzie można się łatwo przesiąść na kursujący z wysoką częstotliwością (co 10 minut) autobus miejski linii 147 do centrum Gdyni i do osiedli Dąbrowa oraz Karwiny. Nowa linia obsłuży także peryferyjny obszar Bojana (zwłaszcza wokół ul. Majora Bojana) dotąd pozbawiony obsługi komunikacyjnej. Linia 639 funkcjonować będzie w dni robocze w szczytach przewozowych z częstotliwością co ok. 60 minut. Cena biletu jednorazowego normalnego na całej trasie to 5 zł, a biletu miesięcznego 225,49 zł (bilet ulgowy uczniowski – 115 zł). Zachęcamy również do zapoznania się z ofertą Biletu Łączonego Regionalnego emitowanego przez MZKZG, która pozwala ograniczyć koszty zakupu dwóch biletów okresowych (regionalnego na autobus PKS oraz na autobusy miejskie). Uwaga! Z uwagi na trwający wciąż proces uzyskiwania pozwoleń na korzystanie z przystanków na terenie Gdyni, miejsca zatrzymywania mogą tymczasowo ulec zmianie – o ewentualnych zmianach będziemy informować. Linia 652: w dni robocze w kursach po 17:00 o 5 minut skorygowane zostaną godziny odjazdów (aby zapewnić wyższą punktualność odjazdów), w soboty zwiększona zostanie częstotliwość kursowania (w zamian za zlikwidowane kursy linii 655), w związku z utrudnionym przejazdem w kursach do Jastrzębiej Góry zlikwidowane zostanie przystanek Puck Centrum Handlowe. Linia 654: we wszystkie dni tygodnia uruchomione zostaną nowe kursy z Gdyni przez Rumię, Redę, Połchowo, Mrzezino, Smolno, Żelistrzewo, Puck, Gnieźdźewo, Swarzewo, Władysławowo, Chałupy, Kuźnicę, Jastarnię i Juratę do Helu: - odjazdy z Gdyni o: 5:20 i 17:20, - odjazdy z Helu o: 8:20 i 20:20, z powodu niskiego zainteresowania pasażerów zlikwidowane zostaną wybrane kursy w soboty. Linia 655. Z powodu niskiego zainteresowania pasażerów zlikwidowane zostaną wszystkie kursy sobotnie. W zamian uruchomione zostaną dodatkowe kursy linii 652 funkcjonujące w skróconej relacji z Pucka do Jastrzębiej Góry. Linia 660. Chcąc zapewnić bardziej konkurencyjny czas przejazdu, rozkład jazdy linii 660 zostanie przebudowany – najważniejsze zmiany: w dni szkolne kurs o 6:52 z Choczewa zostanie przyspieszony na 6:33 i obsłuży Białogórę, Prusewo i Brzyno, w dni szkolne kursy o 14:05 i 15:35 z Pucka nie będą zajeżdżały do Odargowa oraz Dębek, w zamian uruchomione zostaną kursy linii 662 o 14:25 z Pucka do Dębek oraz o 16:10 z Krokowy do Dębek (autobus ten będzie oczekiwał na przesiadkę pasażerów linii 660 w kursie o 15:35 z Pucka), w dni robocze uruchomiony zostanie nowy kurs o 16:25 z Pucka do Wierzchucina (w Krokowie autobus będzie oczekiwał na przesiadkę pasażerów

linii 663 w kursie o 16:30 z Wejherowa), w niedziele i święta kurs o 14:15 z Pucka zostanie opóźniony na 14:30, w obu kierunkach zwiększy się liczba kursów wykonywanych przez Brzyno i Prusewo. Linia 661: linia funkcjonować będzie jedynie w relacji Choczewo – Łębork, zwiększona zostanie częstotliwość kursowania w godzinach popołudniowego szczytu zapewniając odjazdy co ok. 60 minut, zajazdy do pętli Łębork Pionierów realizowane będą jedynie w kierunkach dominujących (rano do Łęborka, popołudniu do Choczewa), uruchomione zostaną nowe przystanki w Nowej Wsi Łęborskiej (Kębłowska, Młynarska, Przedszkole) oraz w Łęborku (Kossaka, Al. Wolności – SP3, Plac Piastowski, Warszawska – ZSGZiA w kierunku do dworca, Zwycięstwa – Szpital, Zwycięstwa – Kupiec oba w kierunku Choczewa). Linia 662: w dni szkolne kurs o 9:50 z Kłanina do Pucka zostanie przyspieszony na 8:51, w dni szkolne kurs o 11:35 z Pucka do Kłanina zostanie opóźniony na 12:05, w dni szkolne kurs o 14:25 z Pucka do Krokowy zostanie wydłużony do Dębek, w dni szkolne uruchomione zostaną nowe kursy o 15:50 z Dębek do Krokowy oraz o 16:10 z Krokowy do Dębek (autobus będzie oczekiwał na przesiadkę pasażerów linii 660 w kursie o 15:35 z Pucka oraz linii 664 w kursie o 15:30 z Wejherowa), w dni szkolne kurs o 16:20 z Pucka do Krokowy przez Świcino zostanie zastąpiony kursem linii 660 o 16:25. Linia 667: w kursach w kierunku Pucka uruchomiony zostanie nowy przystanek Kosakowo Centrum Handlowe. Linia 674: uruchomione zostaną nowe przystanki: Reda Gniewowska – Cmentarz oraz Nowy Dwór Wejherowski Leśna jako przystanek początkowy/końcowy. Linia 675: w soboty kurs o 8:46 z Bojana zostanie opóźniony na 8:56, w soboty kursy o 7:50, 11:25 i 14:25 z Wejherowa zostaną opóźnione na odpowiednio 8:00, 11:30 i 14:30, z powodu braku zainteresowania pasażerów w większości kursów sobotnich wycofane zostaną zajazdy do wsi Reszki. Linia 676: wszystkie kursy realizowane będą w Kębłowie ulicami: Chłopską, Wiejską i Wejherowską z pominięciem Kochanowa, które jest intensywnie obsługiwane przez miejski autobus linii 10, w dni robocze kursy z Tępcza o 5:36, 6:06 i 19:16 zostaną przyspieszone na odpowiednio 5:26, 6:01 (w obu przypadkach, aby zapewnić możliwość przesiadki na pociąg w Luzinie) i 19:04, w dni szkolne kurs o 6:30 z Wejherowa zostanie opóźniony na 6:40, w soboty kurs o 8:40 z Wejherowa zostanie przyspieszony na 8:10, w soboty kurs o 9:26 z Tępcza zostanie przyspieszony na 8:56. Linia 677: w dni szkolne uruchomione zostaną nowe kursy: o 6:01 z Lini do Łęborka oraz o 6:25 z Łęborka do Lini, w dni szkolne zamiast kursu o 17:12 z Niepoczołowic do Łęborka będzie realizowany kurs o 19:12 w tej samej relacji. Linia 681: w dni szkolne kursy z Zelewa o 14:05, 15:05 i 16:15 zostaną przyspieszone na odpowiednio 13:55, 15:00 i 16:10, w dni szkolne uruchomione zostanie nowy kurs o 17:00 z Zelewa do Kębłowa. Linia 688: wszystkie kursy wykonywane będą tylko w dni nauki szkolnej, w związku z korektą czasów przejazdu odjazdy z wybranych przystanków nieznacznie się zmienią. Linia 689: w dni szkolne kurs o 18:22 z Rybskiej Karczmy zostanie skrócony do Wierzchucina. Linia 692: w dni robocze kurs o 4:51 z Wierzchucina zostanie przyspieszony na 4:41, w dni robocze kurs o 5:50 z Wejherowa zostanie przyspieszony na 5:45 (w obu przypadkach celem zmian jest poprawa punktualności odjazdów). Linia 694: w dni robocze wolne od nauki szkolnej uruchomiony zostanie nowy kurs o 18:47 z Choczewa do Wejherowa. (PKSW)

- 1.01:** Od 1.01.2024 r. przystankiem początkowym i końcowym dla linii 500 (Słupsk - Ustka - Słupsk) będzie pętla przy ul. Dmowskiego. (NEx)
- 1.01:** Od 1.01.2024 r. zmianie ulegną ceny biletów jednorazowych i miesięcznych. Po zakup biletów miesięcznych zapraszamy do Biura Obsługi Klienta w Słupsku (ul. Towarowa 10 - Dworzec Autobusowy) lub w Ustce (ul. Portowa 81c). (NEx)
- 1.01:** Od 1.01.2024 r. autobusy linii 107 (Słupsk – Sławno – Słupsk) nie będą zatrzymywać się na przystanku Szczecińska – Braci Gierymskich w Słupsku. (NEx)
- 1.01:** Komunikacja na liniach Nord Express funkcjonuje jak w niedziele i święta. Funkcjonują linie: 101, 102, 104, 105 i 500. (NEx)
- 1.01:** Z nowym rokiem zmieni się przebieg trasy linii 859. Wszystkie kursy tej linii w obu kierunkach jazdy zostaną skierowane przez Rusocin z zatrzymaniem m. innymi przy przystanku „Rusocin, Rataja” (tuż obok Zespołu Szkół Rolniczych). Ze względu na nieznacznie tylko dłuższą trasę, wydłużony został czas przejazdu – autobusy 5 minut później niż dotychczas dojadą rozkładowo do Gdańska. Godziny odjazdów nie ulegają zmianom. Przystanki przy ul. Zastawnej w Pruszczu Gdańskim oraz w Będzieszynie przy Centrum Logistycznym (Panattoni) nie będą tym samym obsługiwane przez autobusy tej linii komunikacyjnej. Dodatkowo przez Nowy Wiec skierowane zostają trzy pierwsze poranne kursy realizowane w dni powszednie. (PKSG)
- 1.01:** Autobusy linii 871 od 2 stycznia 2024 r. pojadą w wydłużonej relacji. Od pętli „Cedry Wielkie, Urząd Gminy” dalej przez Ostaszewo do Nowego Dworu Gdańskiego. Godziny dojazdów do Gdańska dla dotychczasowych pasażerów korzystających z obszaru gminy Cedry Wielkie na dotychczasowej trasie co do

zasady nie zmieniają się. Zmienia się przebieg trasy – autobusy w kierunku do Gdańska, jak i do Nowego Dworu Gdańskiego zawsze pojedą tą samą trasą (nie będzie wariantowych kursów okrężnych). Teraz także mieszkańcy sołectwa (miejscowości) Trutnowy będą mogli teraz korzystać z linii 871 w dojazdach do i z Gdańska. Nowy odcinek trasy to obsługa przede wszystkim miejscowości Nowy Dwór Gdański, Orłowo, Ostaszewo, Dworek i Kiezmark, których do tej pory linia 871 nie obejmowała swoim zasięgiem. Tych przystanków autobusy linii 871 od stycznia nie będą obsługiwały: „Wocławy, Kazimierza Wielkiego”, „Wocławy, Władysława Jagiełły”, „Wocławy, Gdańska”, „Bystra”. Dojazd do miejscowości Wocławy oraz Bystra zapewniają w dalszym ciągu autobusy linii 870, które przez cały tydzień (siedem dni w tygodniu) kursują na trasie z Gdańska do Krynicy Morskiej i z powrotem (przez cały rok). Sprzedaż biletów miesięcznych jest już możliwa w naszych punktach sprzedaży oraz on-line i wyszukiwarce połączeń e-podróżnik.pl. (PKSG)

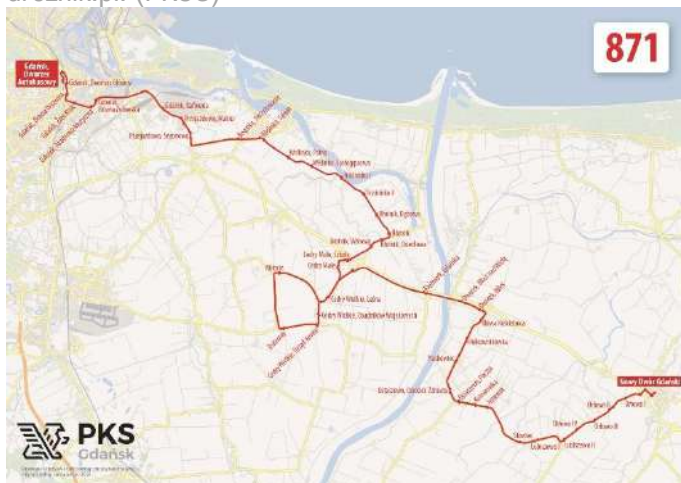

- 1-6.01:** Kursowanie autobusów komunikacji regionalnej uruchamianej przez PA „Gryf” w okresie noworocznym 2023/2024. 1 stycznia, Nowy Rok (poniedziałek). Komunikacja regionalna nie funkcjonuje (jak każdego roku). 6 stycznia, Święto Trzech Króli (sobota). Obowiązują rozkłady jazdy jak w każdą niedzielę, bez ograniczeń. (Gryf)
- 1-6.01:** Funkcjonowanie komunikacji regionalnej PKS Gdańsk: 1 stycznia, Nowy Rok (poniedziałek). Komunikacja regionalna nie funkcjonuje (jak każdego roku). 6 stycznia, Święto Trzech Króli (sobota). Obowiązują rozkłady jazdy jak w każdą niedzielę, bez ograniczeń. (PKSG)
- 2.01:** Z dniem 2 stycznia 2024 r. (wtorek) wprowadzone zostają nowe rozkłady jazdy linii 191 i 288. Linia 191. Zmiany dotyczyć będą jedynie dnia powszedniego: w kursach z pętli Karwiny Nowowiczińska w kierunku Koleczkowa (Chyloni Dworca PKP): przyspieszone zostają kursy: z godz. 7:18 na godz. 7:13 (o 5 minut) – jednocześnie ten kurs wykonywany będzie na wydłużonej relacji do Chyloni Dworca PKP (odjazd z pętli Koleczkowo - Poczta o godz. 7:45); z godz. 13:53 na godz. 13:48 (o 5 minut); z godz. 15:53 na godz. 15:33 (o 20 minut); opóźnione zostają kursy: z godz. 14:53 na godz. 14:58 (o 5 minut); z godz. 17:33 na godz. 17:48 (o 15 minut); uruchomione zostają nowe kursy do Koleczkowa o godz. 14:23, 16:18 i 17:03; w kursach z Koleczkowa (Chyloni Dworca PKP) w kierunku pętli Karwiny Nowowiczińska: opóźnione zostają kursy: z godz. 8:22 na godz. 8:33 (o 11 minut) – jednocześnie ten kurs wykonywany będzie na wydłużonej relacji z Chyloni Dworca PKP (odjazd z Chyloni o godz. 8:13), z godz. 15:02 na godz. 15:22 (o 20 minut); z godz. 17:12 na godz. 17:42 (o 30 minut); uruchomione zostają nowe kursy z Koleczkowa o godz. 14:32 i 16:17. Linia 288. W dzień powszedni zmiana będzie dotyczyć: w dni nauki szkolnej: kurs o godz. 15:20 z Rumi do Chyloni zostaje opóźniony o 5 minut (na godz. 15:25); w dni wolne od nauki szkolnej: kurs o godz. 15:26 z Rumi do Chyloni zostaje opóźniony o 5 minut (na godz. 15:31); Ponadto, uruchomione zostanie funkcjonowanie linii w soboty, niedziele i święta. Linia funkcjonować będzie w godz. ok. 8:00 – 17:30, z częstotliwością co ok. 120 minut. (ZKM)
- 2-7.01:** W związku z planowaną budową przyłącza kanalizacyjnego w ciągu ulicy Geodetów w Kokoszkach, od wtorku 02.01.2024 r. (od pierwszych porannych kursów) do niedzieli 07.01.2024 r. (do końca dnia) autobusy linii 157 jeździć będą zmienioną trasą. W kierunku Bysewa. Od przystanku „Transportowców” 01 do przystanku „Unimor” (n/ż) 02 autobusy pojedą ulicami: Nowatorów – (zawrócą na skrzyżowaniu z ul. Kartuską) – Nowatorów – Maszynową – Budowlanych – dalej po stałej trasie. Przystanki nieobsługiwane: „Kokoszki” (n/ż) 03, „Stokłosa” (n/ż) 05, „Geodetów” 01, „Maszynowa” (n/ż) 01. Obowiązywać będzie obsługa przystanków: „Kokoszki” (n/ż) 02, „Transportowców” 02. W kierunku Wrzeszcza PKP. Przystanek nieobsługiwany: „Geodetów” 02. Wszystkie kursy realizowane do tej pory wydłużonym wariantem (przez



przystanku Witomińska 01 ul. Świętojańską, 10 Lutego, Władysława IV, al. Piłsudskiego, ul. Śląską, Warszawską i dalej stałą trasą linii. Na trasie objazdu obowiązują przystanki: 10 Lutego - Skwer Kościuszki 02 przy ul. 10 Lutego, Armii Krajowej 04 przy ul. Władysława IV, Kilińskiego 02 przy ul. Władysława IV, Urząd Miasta - Władysława IV 02 przy ul. Władysława IV. Linie 23, 24, 32 i 33. W kierunku Gdyni Dworca Gł. PKP, Stoczni Gdynia i Pogórza Dolnego obowiązuje objazd: od przystanku Harcerska 01 do przystanku Plac Kaszubski - Świętojańska 01 al. Zwycięstwa, ul. Władysława IV, 10 Lutego, Świętojańską i dalej stałą trasą linii. Na trasie objazdu obowiązują przystanki: Wzgórze Św. Maksymiliana SKM 01 przy ul. Władysława IV, Kilińskiego 01 przy ul. Władysława IV, Armii Krajowej 03 przy ul. Władysława IV, Centrum Handlowe Batory 01 przy ul. 10 Lutego. W kierunku Małego Kacka i Karwin obowiązuje objazd: od przystanku Plac Kaszubski - Świętojańska 02 do przystanku Wzgórze Św. Maksymiliana SKM 06 ul. Świętojańską, 10 Lutego, Władysława IV, al. Zwycięstwa i dalej stałą trasą linii. Na trasie objazdu obowiązują przystanki: 10 Lutego - Skwer Kościuszki 02 przy ul. 10 Lutego, Armii Krajowej 02 (I stanowisko) przy ul. Władysława IV, Kilińskiego 02 przy ul. Władysława IV. Linia 29. W kierunku Gdyni Dworca Gł. PKP obowiązuje objazd: od przystanku Harcerska 01 do przystanku 3 Maja 02 al. Zwycięstwa, ul. Władysława IV, 10 Lutego i dalej stałą trasą linii. Na trasie objazdu obowiązują przystanki: Wzgórze Św. Maksymiliana SKM 01 przy ul. Władysława IV, Kilińskiego 01 przy ul. Władysława IV, Armii Krajowej 03 przy ul. Władysława IV. W kierunku Fikakowa obowiązuje objazd: od przystanku 3 Maja 01 do przystanku Wzgórze Św. Maksymiliana SKM 06 ul. 10 Lutego, Władysława IV, al. Zwycięstwa i dalej stałą trasą linii. Na trasie objazdu obowiązują przystanki: Armii Krajowej 02 przy ul. Władysława IV, Kilińskiego 02 przy ul. Władysława IV. Linia 133. W czasie zamknięcia ul. Świętojańskiej (pomiędzy al. Piłsudskiego a ul. Partyzantów), autobusy linii 133 będą oczekiwać na otwarciu ulicy. Linia 282. W kierunku Domu Marynarza obowiązuje objazd: od przystanku Wzgórze Św. Maksymiliana SKM 04, al. Zwycięstwa, ul. Redłowską, Legionów i al. Piłsudskiego. Na trasie objazdu obowiązują przystanki: Wzgórze Św. Maksymiliana - Syrokomli 01 przy ul. Legionów, Piłsudskiego 03 przy ul. Legionów. W kierunku Pogórza Górnego obowiązuje stała trasa linii. W czasie zamknięcia ul. Świętojańskiej (pomiędzy al. Piłsudskiego, a ul. Partyzantów), autobusy linii 282 będą oczekiwać na otwarciu ulicy. Rumia. Orszak wyruszy ok. godz. 12.15 z Kościoła przy ul. Kościelnej w Starej Rumi, następnie przejdzie ul. Mostową, Wiaźową, Borówkową, Chełmińską i Dębogórską do ronda Jana Pawła II (gdzie, poza jezdnią - przy pomniku Jana Pawła II, zaplanowane są dalsze uroczystości oraz zakończenie). Na trasie przemarszu ruch pojazdów będzie czasowo wstrzymywany. W związku z zamknięciem ww. ulic zmieniona zostaje trasa autobusu linii 84. Kurs o godz. 12.12 z Redy wykonany zostanie objazdem, od przystanku Partyzantów - Kościuszki 01 do przystanku Derdowskiego - Dębogórska 01 ul. Partyzantów, Żołnierzy I Dywizji WP, Dębogórską oraz ul. Derdowskiego. Na trasie objazdu obowiązują wszystkie przystanki innych linii. W czasie zamknięcia ul. Dębogórskiej, autobusy linii J i 173 poruszając się będą za orszakiem lub oczekiwać na otwarciu ulicy. Żukowo. Orszak wyruszy ok. godz. 13.00 z placu przy Hali Widowiskowo - Sportowej (przy ul. Armii Krajowej), następnie przejdzie ul. Gdyńską do Kościoła przy ul. Siostry Faustyny. Kurs linii Z o godz. 12:48 z pętli Żukowo - Urząd Gminy zostanie opóźniony o 5 minut (na godz. 12:53) i wykonany bez zajazdu na ul. Armii Krajowej (z pominięciem przystanków Żukowo Jabłoniowa i Żukowo - Os. Norbertanek). Sopot. Orszak wyruszy ok. godz. 13:00 z placu Zdrojowego, następnie przejdzie ul. Bohaterów Monte Cassino i ul. Kościuszki do Kościoła Gwiazda Morza przy ul. Kościuszki. W czasie wstrzymania ruchu na ul. Kościuszki, autobusy linii 144, 185 i 187 będą oczekiwać na jej otwarciu. (ZKM)

**8.01:** Od poniedziałku 08.01.2024 r. do obsługi najpopularniejszych kursów linii 3, 5, 7 i 10 skierowane zostaną bardziej pojemne tramwaje. Niewielkie zmiany dotyczyć będą także innych linii tramwajowych. W większości przypadków są to minimalne zmiany dotyczące kursów wczesnym rankiem lub późnym wieczorem. Najważniejsze różnice opisujemy poniżej, a wszystkie zmiany widoczne będą w rozkładach jazdy. Linie 2 i 4. We wszystkie dni tygodnia niewielkie korekty godzin odjazdów lub tras pojedynczych kursów. Zmiany dotyczą szczególnie przystanków na obszarze Strzyży, Oliwy, Żabianki i Jelitkowa. Z uwagi na zainteresowanie pasażerów w dni powszednie w relacji Dworzec Główny - Brama Wyżynna - Śródmieście SKM - Lawendowe Wzgórze wybrane kursy w godz. około 14:00 - 15:00 przesunięte zostaną z linii 4 na linię 2. Na odcinku Mickiewicza 02 - Wyspiańskiego 02 (do Lawendowego Wzgórza) realizowane będą dodatkowe, poranne kursy: - linia 4 w dni powszednie o godz. 04:17, 04:47, 05:21 i 05:57, - linia 2 w soboty o godz. 04:17, 04:37, 05:21 i 05:44, w niedziele i święta o godz. 04:17, 04:37, 08:21 i 10:14. Dotychczasowe kursy linii 4 wykonywane o godz. 03:46 i 04:26 trasą Zajezdnia 02 - Lawendowe Wzgórze 01 (przez Galerię Bałtycką i Politechnikę) będą realizowane na linii 11. Oznacza to, że tramwaje pojadą trasą przez Dworzec Główny, a nie jak dotychczas - przez Dworzec PKS. Wieczne kursy linii 2,



dotychczas wykonywane do pętli Strzyża PKM przez Politechnikę i Galerię Bałtycką, skierowane zostaną na nową trasę: do Nowego Portu przez Letnicę. Linia 3. W dni powszednie kursy o godz. 07:11 z Łostowic Świętokrzyskiej oraz o 14:50 i 16:02 z przystanku „Brzeźno Dom Zdrojowy” 01 będą obsługiwane przez tramwaje o większej pojemności. We wszystkie dni tygodnia niewielkie zmiany godzin odjazdów lub tras poszczególnych kursów. Nowy kurs na trasie Zajezdnia 02 – Brzeźno Dom Zdrojowy 01 (przez Galerię Bałtycką i Politechnikę) o godz. 03:52 w dni powszednie i o godz. 04:37 w soboty. Kurs o godz. 23:34 z Łostowic Świętokrzyskiej do Nowego Portu przez Letnicę nie będzie już wykonywany. We wszystkie dni tygodnia będzie natomiast realizowany dodatkowy kurs linii 6 o godz. 23:32 do pętli Strzyża PKM. Codziennie wykonywane będą także cztery kursy linii 2 z Lawendowego Wzgórza do Nowego Portu przez Letnicę. W niedziele i święta nie będzie wykonywany kurs o godz. 04:35 z Nowego Portu (przystanek „Władysława” IV 01) do pętli Łostowice Świętokrzyska przez Letnicę. Na odcinku od Dworca Głównego będzie jednak realizowany dodatkowy kurs linii 6 – odjazd z przystanku „Dworzec Główny” 02 o godz. 05:02. Linia 5. W dni powszednie kurs o godz. 08:48 z przystanku „Nowy Port Oliwska” 01 będzie obsługiwany przez tramwaj o większej pojemności. Niewielkie zmiany godzin odjazdów lub tras poszczególnych kursów we wszystkie dni tygodnia. Nowe kursy w dni powszednie o godz. 05:03 i 05:13 z pętli Strzyża PKM do Nowego Portu oraz o godz. 17:41, 18:11 i 18:39 z Nowego Portu (przystanek „Władysława IV” 01) do pętli Strzyża PKM. W dni powszednie kurs o godz. 05:04 na trasie Nowy Port Oliwska 01 – Oliwa 03 zostanie opóźniony o 4 minuty – na godz. 05:08. Linia 6. Niewielkie zmiany godzin odjazdów lub tras poszczególnych kursów we wszystkie dni tygodnia. Nowy kurs we wszystkie dni tygodnia na trasie Łostowice Świętokrzyska 01 – Strzyża PKM 03 o godz. 23:32. Nowy kurs w niedziele i święta na trasie Strzyża PKM 03 – Łostowice Świętokrzyska 02 o godz. 04:42. W dni powszednie kursy na trasie Strzyża PKM 01 – Jelitkowo 02 o godz. 05:21 i 05:41 zostaną opóźnione o 7 minut – odpowiednio na godz. 05:28 i 05:48. W niedzielę i święta kurs na trasie Strzyża PKM 01 – Jelitkowo 02 o godz. 11:38 zostanie przyspieszony o 3 minuty – na godz. 11:35. Linia 7. Kursy o godz. 07:17 z Łostowic Świętokrzyskiej i o godz. 14:54 z Nowego Portu (przystanek „Władysława IV 01) będą obsługiwane przez tramwaje o większej pojemności. Kursy z Łostowic Świętokrzyskiej o godz. 15:17 i 17:07 zostaną opóźnione o 10 minut, odpowiednio na godz. 15:27 i 17:17. Kursy z Nowego Portu (przystanek „Władysława IV” 01) o godz. 05:09, 14:20 i 16:14 zostaną przesunięte odpowiednio na godz. 5:08, 14:34 i 16:20. Linie 8 i 9. Tylko w dni powszednie niewielkie zmiany godzin odjazdów lub tras pojedynczych kursów. Linia 10. W dni powszednie kursy o godz. 06:52 i 07:02 z Brętowa PKM oraz o godz. 14:53 i 15:43 z Nowego Portu (przystanek „Władysława IV” 01) będą obsługiwane przez tramwaje o większej pojemności. W dni powszednie kurs o godz. 04:06 dotychczas wykonywany z przystanku „Władysława IV” 01 do Brętowa będzie realizowany z pętli Strzyża PKM (przez Galerię Bałtycką, Politechnikę i al. Zwycięstwa), a następnie podstawową trasą linii 10, od przystanku „Dworzec Główny” 02 do Brętowa. Odjazd z przystanku „Dworzec Główny” 02 o godz. 04:27. W dni powszednie niewielkie zmiany godzin odjazdów w kierunku Brętowa. Linia 11. Niewielkie zmiany godzin odjazdów. Nowy kurs na trasie Lawendowe Wzgórze 01 – Strzyża PKM 03 o godz. 18:44. Linia 12. Niewielkie zmiany godzin odjazdów w dni powszednie i w soboty. W dni powszednie kurs dotychczas wykonywany o godz. 05:27 na trasie Strzyża PKM 01 – Zaspą 04 zostanie opóźniony o 7 minut na godz. 05:34. W soboty kurs o godz. 06:18 na trasie Strzyża PKM 01 – Zaspą 04 zostanie przesunięty na godz. 06:35. W soboty kurs dotychczas realizowany o godz. 22:04 na trasie Zaspą 03 – Strzyża PKM 02 zostanie przesunięty na godz. 21:40. (ZTM)

**8.01:** W związku z przywróceniem ruchu dwukierunkowego na ul. Budowlanych w Gdańsku, od poniedziałku 08.01.2024 r. będą wprowadzone zmiany w komunikacji autobusowej. Przywrócone zostaną stałe trasy linii: 120, 126, 157, a od nocy z poniedziałku na wtorek 08/09.01.2024 r. linii N3. Rozkłady jazdy zostaną skorygowane. Dotychczasowa liczba kursów pozostanie bez zmian. Uruchomiona będzie nowa para przystanków „Budowlanych” 01 i 02 przy ul. Budowlanych, pomiędzy przystankami „Sąsiedzka” i „Nowatorów”. Będą to przystanki „na żądanie”. (ZTM)

**8.01:** W poniedziałek 08.01.2023 r. wprowadzamy zmiany na liniach autobusowych 113, 176 i 213. Linia 113. Zmiana czasów przejazdu i godzin odjazdów, by lepiej dostosować je do warunków drogowych oraz zsynchronizować z liniami autobusowymi 176 i 213 na odcinku Łostowice Świętokrzyska – Olimpijska. Kurs z przystanku „Gościnną” 01 o godzinie 16:23 zostanie skrócony do pętli „Łostowice Świętokrzyska”. Nie będzie kursu o godz. 17:43 z przystanku „Gościnną” 01. Uruchomione zostaną dwa kursy z przystanku „Łostowice Świętokrzyska” 06 w kierunku pętli „Olimpijska” o godzinie 17:18 oraz 17:58. Linia 176. Korekty godzin odjazdów i czasów przejazdu, by zmniejszyć ryzyko wystąpienia opóźnień. Uruchomiony będzie dodatkowy kurs o godzinie 5:31. Kurs o godzinie 7:31 z pętli „Łostowice Świętokrzyska” zostanie

zastąpiony kursem linii 213 na trasie Łostowice Świętokrzyska - Olimpijska. Kurs z pętli „Łostowice Świętokrzyska” o godzinie 21:19 przesunięty zostanie na godzinę 21:05. Linia 213. Korekty godzin odjazdów i czasów przejazdu, by zmniejszyć ryzyko wystąpienia opóźnień. Zmiana godzin odjazdów w kierunku pętli „Kowale Szkoła Metropolitalna” w celu lepszego dostosowania do godzin lekcyjnych. Kurs z pętli Łostowice Świętokrzyska o godzinie 07:31 zamiast kursu linii 176. Uruchomione zostaną dodatkowe kursy w godzinach 18:00 – 20:00. (ZTM)

- 8.01:** W związku z awarią wodociągową na ul. Legionów w Gdyni, przy skrzyżowaniu z al. Piłsudskiego, od dnia 8 stycznia 2024 r. do odwołania, zmienione zostają trasy autobusów linii 119, 133 i 252. Autobusy linii 119 w kierunku Dworca Morskiego, od przystanku Hallera 01 do przystanku Wzgórze Św. Maksymiliana SKM 03 kursują objazdem ul. Legionów, Kopernika, Redłowską, al. Zwycięstwa i ul. Władysława IV. Na trasie objazdu obowiązuje wyłącznie przystanek Wzgórze Św. Maksymiliana Syrokomli 02 przy ul. Kopernika (za skrzyżowaniem z ul. Legionów). Autobusy linii 133 w kierunku Dworca Morskiego, od przystanku Szczeblewskiego 01 do przystanku Piłsudskiego 02 kursują objazdem ul. Kopernika, Legionów, Harcerską, al. Zwycięstwa, Świętojańską i al. Piłsudskiego (z zawróceniem na pętli Dom Marynarza). Na trasie objazdu obowiązuje wyłącznie przystanek tymczasowy Wzgórze Św. Maksymiliana – Syrokomli 91 usytuowany przy ul. Kopernika, przed skrzyżowaniem z ul. Legionów. Autobusy linii 252 w kierunku Norwida, od przystanku Szczeblewskiego 01 do przystanku Wzgórze Św. Maksymiliana 04 kursują objazdem ul. Kopernika, Legionów, Harcerską, al. Zwycięstwa, Świętojańską i al. Piłsudskiego. Na trasie objazdu obowiązuje wyłącznie przystanek tymczasowy Wzgórze Św. Maksymiliana – Syrokomli 91 usytuowany przy ul. Kopernika, przed skrzyżowaniem z ul. Legionów. (ZKM)
- 8.01:** W związku z brakiem przejazdu fragmentem ul. Janka Wiśniewskiego (pomiędzy ul. Logistyczną a ul. Gołębią) w Gdyni, w dniu 08 stycznia r. od godz. 18:35 do odwołania, autobusy linii 105, 125, 150 i 197 w kierunku Śródmieścia i Cisowy kursują z pominięciem przystanku Gołębia 01. Ponadto autobusy w kierunku Śródmieścia odjeżdżają z przystanku Terminal Kontenerowy 03. (ZKM)
- 8.01:** W związku z zakończeniem prac drogowych w ciągu ulicy Sobieskiego w Wejherowie, od dnia 8.01.2024 r. (poniedziałek) przywrócone zostaną stałe trasy linii 670, 673, 676, 686, 688, 689, 690, 691, 692, 693, 694 i 699. Ponownie obowiązywać będą przystanki: „Wejherowo Transportowa” w obu kierunkach, „Wejherowo Filharmonia Kaszubska” w kierunku dworca oraz dla linii 699 „Wejherowo Sucharskiego” w obu kierunkach. (PKSW)
- 8.01:** W związku z otwarciem dla obu kierunków ruchu ulicy Budowlanych w Gdańsku z dniem 8 stycznia 2024 r. tj. poniedziałek autobusy linii 810 wracają na swoje stałe trasy. Obowiązuje przejazd ul. Budowlanych w obu kierunkach jazdy. Trasa kursów rozpoczynać będzie się oraz kończyć jak przed objazdem na przystanku Gdańsk, Dworzec Autobusowy przy PKS i ul. 3 Maja. (Gryf)
- 10.01:** W związku z brakiem możliwości przejazdu ul. Kontenerową, Logistyczną i fragmentem ul. Janka Wiśniewskiego (pomiędzy ul. Kontenerową a ul. Gołębią) w Gdyni, w dniu 10 stycznia 2024 r. (środa), od godz. 16:00 do odwołania, nie są obsługiwane przystanki: Terminal Kontenerowy 01, 03 i 04; Elektrociepłownia - Kontenerowa 01 i 02; Gołębia 01 i 02. Autobusy linii 105, 125, 150 i 197 kursują w obu kierunkach objazdem – "górami" Estakady, z pominięciem ul. Kontenerowej, Logistycznej i fragmentu ul. Janka Wiśniewskiego (pomiędzy ul. Kontenerową a ul. Gołębią). Autobusy linii 135 kursują na skróconej trasie do/z przystanku Obłuże Centrum, z pominięciem ul. Kontenerowej. (ZKM)
- 11.01:** W czwartek 11.01.2024 r. wprowadzone zostaną drobne korekty w rozkładach jazdy linii 249 (więcej kursów do Brzeźna) i 268 (lepsze dopasowanie do pociągów odjeżdżających ze stacji Jasień PKM). Linia 249. W dni powszednie kurs, który rozpoczynał się na przystanku „al. Płazyńskiego” 03 o godz. 06:28 będzie miał dłuższą trasę. Autobus odjedzie o godz. 06:25 z przystanku „PCK” 02. Również w soboty kursy zaczynające się na przystanku „al. Płazyńskiego” 03 o godz. 06:59 i 07:59 będą miały początek na przystanku „PCK” 02, odpowiednio o godz. 06:57 i 07:57. Linia 268. W dni powszednie kurs z przystanku „Jasień PKM” 01 w kierunku Smęgorzyna o godz. 16:22 zostanie opóźniony o 5 minut na godzinę 16:27. Tym samym kurs powrotny z przystanku „Smęgorzyno” 01 zostanie przesunięty z godz. 17:11 na 17:16. (ZTM)
- 11.01:** W związku z awaryjnym zamknięciem ul. Benisławskiego w Gdyni, od godz. 18.00 w dniu 11 stycznia 2024 r. do odwołania, autobusy linii 141 kursują objazdem (w obu kierunkach) ul. Dąbka, Zieloną, Bosmańską, Benisławskiego i Stolarską. Na trasie objazdu obowiązują wyłącznie przystanki przy ul. Dąbka: Benisławskiego 01 w kierunku Witomina; Dąbka - Zielona 02 w kierunku Pogorza. Przystanki Benisławskiego 02 i 03 przy ul. Benisławskiego nie obowiązują. (ZKM)

- 12.01:** W związku z awarią wodociągową na ul. Kapitańskiej i brakiem możliwości przejazdu, przystanek Urząd Pracy 01 nie jest obsługiwany. Linia 102 obsługuje w zastępstwie przystanek Bpa Okoniewskiego 01. (ZKM)
- 12.01:** W związku z awarią wodociągową na ul. Legionów w Gdyni, przy skrzyżowaniu z al. Piłsudskiego, od dnia 12 stycznia 2024 r. do odwołania, zmienione zostają trasy autobusów linii 119, 133 i 252. Autobusy linii 119 w kierunku Dworca Morskiego, od przystanku Hallera 01 do przystanku Wzgórze Św. Maksymiliana SKM 03 kursują objazdem ul. Legionów, Kopernika, Redłowską, al. Zwycięstwa i ul. Władysława IV. Na trasie objazdu obowiązuje wyłącznie przystanek Wzgórze Św. Maksymiliana Syrokomli 02 przy ul. Kopernika (za skrzyżowaniem z ul. Legionów). Autobusy linii 133 w kierunku Dworca Morskiego, od przystanku Szczeblewskiego 01 do przystanku Piłsudskiego 02 kursują objazdem ul. Kopernika, Legionów, Harcerską, al. Zwycięstwa, Świętojańską i al. Piłsudskiego (z zawróceniem na pętli Dom Marynarza). Na trasie objazdu obowiązuje wyłącznie przystanek tymczasowy Wzgórze Św. Maksymiliana – Syrokomli 91 usytuowany przy ul. Kopernika, przed skrzyżowaniem z ul. Legionów. Autobusy linii 252 w kierunku Norwida, od przystanku Szczeblewskiego 01 do przystanku Wzgórze Św. Maksymiliana 04 kursują objazdem ul. Kopernika, Legionów, Harcerską, al. Zwycięstwa, Świętojańską i al. Piłsudskiego. Na trasie objazdu obowiązuje wyłącznie przystanek tymczasowy Wzgórze Św. Maksymiliana – Syrokomli 91 usytuowany przy ul. Kopernika, przed skrzyżowaniem z ul. Legionów. (ZKM)
- 14.01:** Z dniem 14 stycznia 2024 r. (niedziela) wprowadzony zostaje nowy rozkład jazdy linii 282. Zmiana dotyczy niedziel i świąt i polega na przyspieszeniu pierwszego kursu z Pogórza Górnego do Domu Marynarza z godz. 4:35 na 4:25, w celu umożliwienia przesiadki na pociąg SKM do Gdańska. (ZKM)
- 15.01:** W związku z kolejnym etapem prac drogowych przy budowie ronda turbinowego na skrzyżowaniu ulic Starogardzkiej, Niepołomickiej i Czerskiej, od poniedziałku 15.01.2024 r. (od pierwszych porannych kursów) przywrócona zostanie stała trasa linii 175. Zmiany dotyczące linii nocnej N2 obowiązywać będą od nocy z poniedziałku na wtorek 15/16.01.2024 r. Do czasu zakończenia odbiorów technicznych autobusy zatrzymywać się będą na przystanku „Starogardzka” we wcześniejszej lokalizacji. (ZTM)
- 15.01:** Z dniem 15 stycznia 2024 r. (poniedziałek) wprowadzone zostają nowe rozkłady jazdy linii R i 153. Na linii R w dni powszednie pierwszy kurs z Rumi zostaje przyspieszony z godz. 4:46 na 4:45. Godziny odjazdów od przystanku Hutnicza - Estakada nie ulegają zmianie. Korekta czasu odjazdu ma na celu ułatwienie przesiadki na autobus linii X. Na linii 153 zmiany dotyczą dni powszednich i soboty. Skorygowane zostają godziny odjazdów oraz zajazdy na przystanek Karwiny PKM. (ZKM)
- 15.01:** W związku z brakiem przejazdu fragmentem ul. Janka Wiśniewskiego (pomiędzy ul. Logistyczną a ul. Gołębią) w Gdyni, w dniu 15 stycznia 2024 r. (poniedziałek), od godz. 14:00 do odwołania, autobusy linii 105, 125, 150 i 197 w kierunku Śródmieścia i Cisowy kursują z pominięciem przystanków Gołębia 01 i Terminal Kontenerowy 01 przy ul. Janka Wiśniewskiego. Jednocześnie, dla linii 105, 125, 150 i 197 w kierunku Śródmieścia i Cisowy tymczasowo obowiązuje przystanek Terminal Kontenerowy 03 przy ul. Kontenerowej (przystanek w kierunku Obłuża, za skrzyżowaniem z ul. Janka Wiśniewskiego). Pozostałe przystanki przy ul. Janka Wiśniewskiego (w rejonie ul. Gołębiej i Logistycznej) oraz przy ul. Kontenerowej: Elektrociepłownia - Kontenerowa 01 i 02 (w obu kierunkach), Gołębia 02 (w kierunku Obłuża), Terminal Kontenerowy 03 (w kierunku Obłuża) i Terminal Kontenerowy 04 (w kierunku Elektrociepłowni) obsługiwane są bez zmian. (ZKM)
- 15.01:** Z dniem 15 stycznia 2024 r. (poniedziałek) wprowadzony zostaje nowy rozkład jazdy linii 193. Na linii 193 w dni powszednie uruchomione zostają dodatkowe kursy: o godz. 13:21 z Karwin Nowowiczlińskiej oraz o godz. 14:13 z Szemudu. (ZKM)
- 15.01:** W związku z panującymi warunkami atmosferycznymi i brakiem możliwości przejazdu przez górne Leszczynki, Grabówek i Działki Leśne oraz ul. Powstania Wielkopolskiego i pętlę Norwida, w dniu 15 stycznia 2024 r. (poniedziałek), od godz. 15:00 do odwołania, obowiązują zmienione trasy autobusów linii 102, 204 i 252. Linia 102. Trasa w kierunku Placu Kaszubskiego: od przystanku Węzeł Żołnierzy Wyklętych 01 do przystanku Gdynia Dworzec Gł. PKP - Morska 01 autobus kursuje objazdem ul. Morską, z pominięciem przystanków przy ul. Działdowskiej, Leszczynki, Kordeckiego, Ceynowy, Sambora, Kalksztajnow, Mireckiego, Grabowo, Beniowskiego, Kapitańskiej i Kołłątaja. Trasa w kierunku Chyloni: od przystanku Gdynia Dworzec Gł. PKP - Morska 02 do przystanku Zamenhofska 04 autobus kursuje objazdem ul. Morską, z pominięciem przystanków przy ul. Kołłątaja, Kapitańskiej, Komandorskiej, Dembińskiego, Sambora, Stoigniewa, Kordeckiego, Leszczynki, Działdowskiej i Władysławskiego. Linia 204. Ze względu na brak przejazdu przez pętlę Norwida, autobusy kursują na skróconej trasie do/z przystanku Moniuszki przy ul. Moniuszki. Ponadto, ze względu na brak przejazdu ul. Wolności, Szczecińską, Tatrzeńską, Kwidzyńską i



Pomorską, autobusy kursują ul. Warszawską, Śląską i Kielecką do/ z pętli Węzeł Franciszki Cegielskiej. Linia 252. Autobusy linii 252 kursują objazdem: w kierunku Małego Kacka, od przystanku Płyta Redłowska 02 ul. Powstania Wielkopolskiego, Cyłkowskiego, Legionów i Powstania Styczniowego do pętli Redłowo Szpital i dalej stałą trasą; w kierunku pętli przy ul. Norwida, od przystanku Redłowo Szpital 01 do przystanku Cyłkowskiego 01 ul. Powstania Styczniowego, Legionów i Cyłkowskiego (bez zajazdu na pętlę Płyta Redłowska). Na trasie objazdu obowiązuje przystanek Powstań Chłopskich (w obu kierunkach). W czasie obowiązywania zmienionej trasy autobusu linii 252 nie będą obowiązywać następujące przystanki: Wiosny Ludów (w obu kierunkach) oraz Płyta Redłowska 04 w kierunku Norwida. Ponadto, ze względu na brak przejazdu przez pętlę Norwida, autobusy kursują na skróconej trasie do/ z przystanku Moniuszki przy ul. Moniuszki. (ZKM)

**15.01:** Ze względu na zatory drogowe, bilety jednorazowe i okresowe ZKM oraz MZKZG (ważne w pojazdach ZKM) honorowane są w pociągach SKM w dniu dzisiejszym (15 stycznia 2024 r.), w godzinach 16:15 - 19:15, na trasach: Orłowo - Rumia, Rumia - Orłowo. Honorowanie nie obejmuje: uprawnień do przejazdów bezpłatnych, pociągów Polregio. (ZKM)

**17.01:** W związku z brakiem przejazdu fragmentem ul. Janka Wiśniewskiego (pomiędzy ul. Logistyczną a ul. Gołębią) w Gdyni, w dniu 17 stycznia 2024 r. (wtorek), od godz. 11:30 do odwołania, autobusy linii 105, 125, 150 i 197 w kierunku Śródmieścia i Cisowy kursują z pominięciem przystanku Gołębia 01. (ZKM)

**18.01:** W związku z brakiem przejazdu fragmentem ul. Janka Wiśniewskiego (pomiędzy ul. Logistyczną a ul. Gołębią) w Gdyni, w dniu 18 stycznia 2024 r. (czwartek), od godz. 11:00 do odwołania, autobusy linii 105, 125, 150 i 197 w kierunku Śródmieścia i Cisowy kursują z pominięciem przystanków Gołębia 01 i Terminal Kontenerowy 01 przy ul. Janka Wiśniewskiego. Jednocześnie, dla linii 105, 125, 150 i 197 w kierunku Śródmieścia i Cisowy tymczasowo obowiązuje przystanek Terminal Kontenerowy 03 przy ul. Kontenerowej (przystanek w kierunku Obłuża, za skrzyżowaniem z ul. Janka Wiśniewskiego). Pozostałe przystanki przy ul. Janka Wiśniewskiego (w rejonie ul. Gołębiej i Logistycznej) oraz przy ul. Kontenerowej: Elektrociepłownia - Kontenerowa 01 i 02 (w obu kierunkach), Gołębia 02 (w kierunku Obłuża), Terminal Kontenerowy 03 (w kierunku Obłuża) i Terminal Kontenerowy 04 (w kierunku Elektrociepłowni) obsługiwane są bez zmian. (ZKM)

**19.01:** W związku z brakiem przejazdu fragmentem ul. Janka Wiśniewskiego (pomiędzy ul. Logistyczną a ul. Gołębią) w Gdyni, w dniu 19 stycznia 2024 r. (piątek), od godz. 10:00 do odwołania, autobusy linii 105, 125, 150 i 197 w kierunku Śródmieścia i Cisowy kursują z pominięciem przystanków Gołębia 01 i Terminal Kontenerowy 01 przy ul. Janka Wiśniewskiego. Jednocześnie, dla linii 105, 125, 150 i 197 w kierunku Śródmieścia i Cisowy tymczasowo obowiązuje przystanek Terminal Kontenerowy 03 przy ul. Kontenerowej (przystanek w kierunku Obłuża, za skrzyżowaniem z ul. Janka Wiśniewskiego). Pozostałe przystanki przy ul. Janka Wiśniewskiego (w rejonie ul. Gołębiej i Logistycznej) oraz przy ul. Kontenerowej: Elektrociepłownia - Kontenerowa 01 i 02 (w obu kierunkach), Gołębia 02 (w kierunku Obłuża), Terminal Kontenerowy 03 (w kierunku Obłuża) i Terminal Kontenerowy 04 (w kierunku Elektrociepłowni) obsługiwane są bez zmian. (ZKM)

**22.01:** Z powodu wypadku na al. Niepodległości w Sopocie-Kamiennym Potoku, zamknięta została jezdnia w kierunku Gdańska. Do odwołania obowiązują zmienione trasy linii S i 31 w kierunku Sopotu i Ergo Areny. Linia S. Od przystanku Redłowo SKM - Park Technologiczny 02 do przystanku Wejherowska 02 objazd al. Zwycięstwa, Wielkopolską i Sopocką w Gdyni oraz Malczewskiego, Kolberga, Obodrzyców, Wejherowską i al. Niepodległości w Sopocie. Na trasie objazdu obowiązuje wyłącznie przystanek Zwycięstwa - Wielkopolska 04 na ul. Wielkopolskiej. Linia 31. Od przystanku Karwiny PKM 01 do przystanku Wejherowska 02 objazd ul. Wielkopolską i Sopocką w Gdyni oraz Malczewskiego, Kolberga, Obodrzyców, Wejherowską i al. Niepodległości w Sopocie. Na trasie objazdu obowiązuje wyłącznie przystanek Podleśna 02 na ul. Sopockiej.

Aktualizacja: Z powodu wypadku na al. Niepodległości w Sopocie-Kamiennym Potoku, zamknięta została jezdnia w kierunku Gdańska. Ruch pojazdów w obu kierunkach odbywa się po jezdni w kierunku Gdyni. Nie obowiązują przystanki linii S i 31: Bernadowska 02, Kamienny Potok SKM 02. (ZKM)

**22.01:** Ze względu na brak przejazdu al. Niepodległości w Sopocie (jezdnią w kierunku Gdańska, od Orłowa do Kamiennego Potoku), bilety jednorazowe i okresowe ZKM oraz MZKZG (ważne w pojazdach ZKM) honorowane są w pociągach SKM w dniu dzisiejszym (22 stycznia 2024 r.), w godzinach 15:30 - 20:00, na trasach: Gdynia Wzgórze Św. Maksymiliana - Sopot Wyścigi, Sopot Wyścigi - Gdynia Wzgórze Św. Maksymiliana. Honorowanie nie obejmuje: uprawnień do przejazdów bezpłatnych, pociągów Polregio. (ZKM)

- 22.01:** Miejski Zakład Komunikacji Wejherowo Sp. z o.o. z przyjemnością informuje, że od poniedziałku, 22.01.2024 r., na ulicach Wejherowa i obsługiwanych gmin testowany będzie autobus elektryczny Solaris Urbino 12 electric o numerze inwentarzowym #199. Od obecnie posiadanych przez Spółkę autobusów elektrycznych będzie wyróżniał się nietypowym malowaniem (biało – błękitnym), a także innym rodzajem stosowanych baterii. Testy umożliwią porównanie ich efektywności z obecnie wykorzystywanymi w warunkach drogowych, w której funkcjonuje wejherowska komunikacja miejska. Autobus testowy jest wyposażony w system biletu elektronicznego – odpłatność za przejazdy obowiązywać będzie tak samo jak w pozostałych autobusach MZK Wejherowo. (MZKW)
- 22-25.01:** W związku z naprawą nawierzchni ul. Stolarskiej w Gdyni i wprowadzeniem ruchu wahadłowego, od ok. godz. 7:00 w dniu 22 stycznia do 25 stycznia 2024 r., zawieszono będą przystanki: Stolarska 01, Stolarska 02. Dla linii 141 w kierunku Pogórza Górnego obowiązywać będzie przystanek tymczasowy Stolarska 91, zlokalizowany przed początkiem ruchu wahadłowego, na wys. Stolarskiej 19. Dla linii 141 w kierunku Witomina obowiązywać będzie przystanek tymczasowy Stolarska 93, zlokalizowany na ul. Benisławskiego przed skrzyżowaniem z ul. Stolarską. Dla linii 198 w kierunku Chyloni obowiązywać będzie przystanek tymczasowy Stolarska 92, zlokalizowany na ul. Benisławskiego za skrzyżowaniem z ul. Krawiecką i Karpińskiego. (ZKM)
- 23.01:** W związku z brakiem przejazdu fragmentem ul. Janka Wiśniewskiego (pomiędzy ul. Logistyczną a ul. Gołębią) w Gdyni, w dniu 23 stycznia 2024 r. (wtorek), od godz. 11:15 do odwołania, autobusy linii 105, 125, 150 i 197 w kierunku Śródmieścia i Cisowy kursują z pominięciem przystanków Gołębia 01 i Terminal Kontenerowy 01 przy ul. Janka Wiśniewskiego. Jednocześnie, dla linii 105, 125, 150 i 197 w kierunku Śródmieścia i Cisowy tymczasowo obowiązuje przystanek Terminal Kontenerowy 03 przy ul. Kontenerowej (przystanek w kierunku Obłuża, za skrzyżowaniem z ul. Janka Wiśniewskiego). Pozostałe przystanki przy ul. Janka Wiśniewskiego (w rejonie ul. Gołębiej i Logistycznej) oraz przy ul. Kontenerowej: Elektrociepłownia - Kontenerowa 01 i 02 (w obu kierunkach), Gołębia 02 (w kierunku Obłuża), Terminal Kontenerowy 03 (w kierunku Obłuża) i Terminal Kontenerowy 04 (w kierunku Elektrociepłowni) obsługiwane są bez zmian. (ZKM)
- 24.01:** Przedłużone zostało awaryjne zamknięcie ul. Góreckiego. Do odwołania obowiązują zmienione trasy tramwajów linii 10 i autobusów linii 148. Ulica Góreckiego jest zamknięta na odcinku od ul. Strajku Dokerów do pl. Wolności. Linia 10. W kierunku Brętowa PKM. Od przystanku „Władysława” IV 01 do przystanku „Marynarki Polskiej” 02 tramwaje jadą objazdem ul. Władysława IV, Oliwską, Rybołowców, Wolności i Marynarki Polskiej z obsługą wszystkich przystanków na trasie objazdu. Przystanek „Nowy Port Góreckiego” 01 jest zawieszony. Linia 148. W kierunku Żabianki SKM. Od przystanku „Władysława IV” 02 do przystanku „Pl. Wolności” 02 autobusy kursują objazdem ul. Władysława IV, Na Zaspę, Rybołowców, Wolności i Marynarki Polskiej. Na liniach 10 i 148 mogą występować kilkuminutowe opóźnienia. (ZTM)
- 24.01:** W związku z brakiem przejazdu w rejonie Terminala Kontenerowego, oraz Elektrociepłowni autobusy nie zajeżdżają na żadne przystanki w tym rejonie o obie strony. (ZKM)
- 25.01:** W związku z awaryjnym zamknięciem ul. Góreckiego, w czwartek 25.01.2024 r. w godz. 07:30-22:00 zmienione zostaną trasy tramwajów linii 10 i autobusów linii 148. Ulica Góreckiego będzie zamknięta na odcinku od ul. Strajku Dokerów do pl. Wolności. Linia 10. W kierunku Brętowa PKM. Od przystanku „Władysława” IV 01 do przystanku „Marynarki Polskiej” 02 tramwaje pojadą objazdem ul. Władysława IV, Oliwską, Rybołowców, Wolności i Marynarki Polskiej z obsługą wszystkich przystanków na trasie objazdu. Przystanek „Nowy Port Góreckiego” 01 będzie zawieszony. Linia 148. W kierunku Żabianki SKM. Od przystanku „Władysława IV” 02 do przystanku „Pl. Wolności” 02 autobusy pojadą objazdem ul. Władysława IV, Na Zaspę, Rybołowców, Wolności i Marynarki Polskiej. Na liniach 10 i 148 mogą występować kilkuminutowe opóźnienia. (ZTM)
- 28.01:** Już 28 stycznia 2024 roku odbędzie się 32. finał Wielkiej Orkiestry Świątecznej Pomocy, którego przewodnie hasło to „Płuca po pandemii. Gramy dla dzieci i dorosłych!”. Pomorskie Stowarzyszenie Sympatyków Transportu Miejskiego oraz Stowarzyszenie Grupa Tramwajowo-Autobusowa WPK GG wraz z Partnerami chcą aktywnie działać podczas tego szczególnego dnia, stąd poruszać będziemy całe Trójmiasto specjalnymi liniami komunikacji miejskiej. W ramach 32. Finału WOŚP Pomorskie Stowarzyszenie Sympatyków Transportu Miejskiego ze Stowarzyszeniem Grupa Tramwajowo-Autobusowa WPK GG uruchamia następujące linie: • trolejbusowa 32T obsługiwana przez nowoczesne bateryjne trolejbusy z floty PKT na trasie: Gdynia Dworzec Główny – Skwer Kościuszki Infobox – Wzgórze Św. Maksymiliana SKM – Orłowo SKM – Sopot Reja – Gdańsk Oliwa, • tramwajowa 32S obsługiwana przez zabytkowe pojazdy z floty GAI t na trasie: Oliwa – Wrzeszcz – Opera Bałtycka – Dworzec Główny – Siedlce, • autobusowa 32A

obsługiwana przez pojazdy z floty GAI, Kultowy Ikarus i P.A. Gryf na trasie: Wrzeszcz PKP – Jaśkowa Dolina – Bulońska – Myśliwska – Kartuska – Siedlce, • drezynowa 32D obsługiwana przez drezyny.pl na trasie: Węzeł Groddecka – Nowe Ogrody – Dworzec PKS, • autobusowa 32H obsługiwana przez Fundację Retro Zajezdnia na trasie: Dworzec PKS – Hucisko – Św. Ducha – Targ Rybny – Muzeum II WŚ – Dworzec Główny – Hucisko – Hevelianum – Dworzec PKS. Wszystkie przejazdy liniami specjalnymi są bezpłatne! Na pokładzie każdego pojazdu znajdziecie wolontariusza kwestującego na rzecz WOŚP – każdy pasażer będzie mógł włączyć się w zbiórkę przekazując w komunikacji miejskiej datki na rzecz 32. Finału WOŚP. (PSSTM)

- 28.01:** W dniu 28 stycznia 2024 r. (niedziela), z okazji 32. Finału Wielkiej Orkiestry Świątecznej Pomocy, uruchomiona zostanie linia 32T, obsługiwana przez trolejbusy przegubowe z napędem pomocniczym. Linia będzie funkcjonować w godzinach ramowych 10:00 – 19:00 z częstotliwością co 40 minut, na trasie do/ z Gdańska Oliwy: Gdynia Dworzec Gł. PKP – 10 Lutego – Świętojańska – al. Zwycięstwa – al. Niepodległości – Czyżewskiego – Opacka – Stary Rynek Oliwski – Oliwa. Przejazdy linią 32T będą bezpłatne dla pasażerów. W pojazdach prowadzona będzie zbiórka dobrowolnych datków na rzecz WOŚP, przez uprawnionych wolontariuszy legitymujących się odpowiednim identyfikatorem. Na pętli Oliwa trolejbusy linii 32T będą skomunikowane z linią tramwajową 32S łączącą Oliwę z Wrzeszczem i Śródmieściem Gdańska. (ZKM)
- 28.01:** Z okazji 32. Finału Wielkiej Orkiestry Świątecznej Pomocy, w dniu 28.01.2024 r. (niedziela) uruchomione zostaną specjalne kursy linii 1 w Pucku oraz linii 11 i 12 we Władysławowie. Wymienione linie funkcjonować będą tego dnia według sobotniego rozkładu jazdy, a przejazdy nimi będą bezpłatne dla pasażerów. Na pokładzie każdego pojazdu obecni będą wolontariusze kwestujący na rzecz Fundacji WOŚP. Przypominamy, że hasłem tegorocznej zbiórki jest „Płuca po pandemii. Gramy dla dzieci i dorosłych!” Zebrane środki przeznaczone zostaną na zakup sprzętu do diagnozowania, monitorowania i rehabilitacji pacjentów z chorobami płuc na oddziałach pulmonologicznych dla dzieci i dorosłych. Liczymy na Państwa obecność i wsparcie! (PKSW)
- 29.01:** Z dniem 29 stycznia 2024 r. wprowadzone zostają skorygowane rozkłady jazdy linii: K, S, X, 22, 27, 147, 160, 181, 194, 282, 700, 710, 740 i 770. Zakres zmian na poszczególnych liniach jest niewielki i dotyczy wyłącznie dni powszednich, głównie kursów wykonywanych w godzinach porannych oraz wieczornych. Zmiany związane są z inną organizacją kursów dojazdowych i zjazdowych, udostępnionych pasażerom w ramach poszczególnych linii. Szczegóły poniżej: Linia K. Dotychczasowe kursy z Kaczych Buków o godz. 18:13 i 19:06 realizowane będą do pętli Grabówek SKM (zamiast do Obłuża). Linia S. Zlikwidowany zostaje kurs dojazdowy z przystanku Wzgórze Św. Maksymiliana - Kapliczka do Sopotu o godz. 12:44. Linia X. Uruchomiony zostaje dodatkowy kurs z przystanku Morska - Estakada do Kaczych Buków o godz. 6:43. Linia 22. Zmienione zostają godziny odjazdów w czasie porannego szczytu przewozowego. Zmiana związana jest z uruchomieniem dodatkowego kursu na linii 27. Linia 27. W godz. 7-8 zwiększona zostaje liczba kursów wykonywanych z Cisowy do Kaczych Buków. Zmienione zostają godziny odjazdów w czasie porannego szczytu przewozowego. Linia 147. Uruchomiony zostaje dodatkowy kurs z przystanku Gdynia Dworzec Gł. PKP - Dworcowa do Karwin o godz. 5:04. Linia 160. Skorygowane zostają godziny odjazdów w czasie popołudniowego szczytu przewozowego. Linia 181. w godz. 12-13 zwiększona zostaje liczba kursów z Kaczych Buków do Sopotu. Linia 194. Kurs z Pogórza Dolnego Złotej zostaje przyspieszony z godz. 7:30 na 7:25. Linia 282. Dotychczasowy kurs z Obłuża Maciejewicza o godz. 20:03 będzie rozpoczynać się od pętli Pogórze Górne o godz. 19:57. Linie 700, 710, 740 i 770. Uruchomiony zostaje dodatkowy kurs z Sopotu Reja do Kaczych Buków o godz. 8:07 (linia 700). Skorygowane zostają godziny odjazdów z pętli Cisowa SKM do Grabówka SKM (linia 710). Skorygowane zostają godziny odjazdów z pętli Grabówek SKM do Dworca Gł. PKP (linia 740). Uruchomiony zostaje kurs z Domu Marynarza do Pogórza Dolnego o godz. 17:47 (linia 770). (ZKM)
- 29.01:** Z dniem 29 stycznia 2024 r. (poniedziałek), od ok. godz. 9:00, wprowadzona zostanie nowa, docelowa lokalizacja przystanku Karwiny PKM 04 przy ul. Strzelców w Gdyni, w kierunku pętli Mały Kack Strzelców (dla linii 23 i 145) – w zatoce przystankowej (cofnięty o ok. 130 metrów w stronę ul. Wielkopolskiej względem obecnej lokalizacji). (ZKM)
- 29.01-5.02:** W dniach 29 stycznia 2024 r. (poniedziałek) – 5 lutego 2024 r. (poniedziałek), w związku z odbywającymi się zawodami sportowymi i koniecznością zajęcia części parkingu przy Ergo Arenie na granicy Sopotu i Gdańska, wprowadzone zostaną zmiany w organizacji ruchu. Zawieszane zostają przystanki obsługiwane przez linię 31: końcowy Ergo Arena 04 oraz początkowy Ergo Arena 03. Jednocześnie, wyznaczony zostaje przystanek tymczasowy Ergo Arena 91 – jako przystanek końcowo-początkowy dla linii 31,

zlokalizowany na jezdni wyjazdowej z parkingu Ergo Areny (oddalony o ok. 130 metrów od przystanku Ergo Arena 03, w kierunku ul. Łokietka). Godziny odjazdów z pętli Ergo Arena nie zmieniają się. (ZKM)

**29.01-9.02:** W dniach 29 stycznia - 9 lutego 2024 r., w związku z koniecznością zamknięcia fragmentu ul. Chwarznieńskiej w Gdyni (pomiędzy ul. Hodowlaną a ul. Widną), wprowadzone zostają zmienione trasy linii 121, 140, 141, 147, 160, 760 i N20. Linia 121. W kierunku Redłowa obowiązuje trasa zmieniona: od przystanku Witomino Sosnowa 01 do przystanku Witomino Centrum 03 objazd ul. Chwarznieńską, Hodowlaną, Wielkokacką, Małokacką i dalej stałą trasą linii. Na trasie objazdu obowiązują przystanki: tymczasowy Uczniowska 91, zlokalizowany przy ul. Hodowlanej, przed skrzyżowaniem z ul. Słoneczną, Stawna 01 przy ul. Wielkokackiej. W kierunku Chwarzna obowiązuje trasa zmieniona: od przystanku Stadion Miejski 02 do przystanku Witomino Sosnowa 02 objazd ul. Stryjską, Małokacką, Wielkokacką, Hodowlaną, Chwarznieńską i dalej stałą trasą linii. Na trasie objazdu obowiązują przystanki: Witomino Centrum 02 przy ul. Wielkokackiej, tymczasowy Uczniowska 90, zlokalizowany przy ul. Hodowlanej, przed skrzyżowaniem z ul. Słoneczną. Linie 140, 141, 147, 160 i 760. W kierunku Śródmieścia, Pogórza i pętli Węzeł Franciszki Cegielskiej obowiązuje trasa zmieniona: od przystanku Witomino Sosnowa 01 do przystanku Witomino Centrum 01 objazd ul. Chwarznieńską, Hodowlaną, Wielkokacką, Rolniczą i dalej stałą trasą linii. Na trasie objazdu obowiązują przystanki: tymczasowy Uczniowska 91, zlokalizowany przy ul. Hodowlanej, przed skrzyżowaniem z ul. Słoneczną, Stawna 01 przy ul. Wielkokackiej. W kierunku Chwarzna i pętli Witomino Sosnowa obowiązuje trasa zmieniona: od przystanku Rolnicza 02 do przystanku Witomino Sosnowa 02 objazd ul. Rolniczą, Wielkokacką, Hodowlaną, Chwarznieńską i dalej stałą trasą linii. Na trasie objazdu obowiązują przystanki: Witomino Centrum 02 przy ul. Wielkokackiej, tymczasowy Uczniowska 90, zlokalizowany przy ul. Hodowlanej, przed skrzyżowaniem z ul. Słoneczną. Linia N20 - zmiana trasy obowiązuje od nocy z 29 na 30 stycznia 2024 r. W kierunku Śródmieścia w kursach realizowanych z zajazdem na pętlę Witomino Leśniczówka, obowiązuje trasa zmieniona: od przystanku Witomino Sosnowa 01 do przystanku Witomino Leśniczówka 01 objazd ul. Chwarznieńską, Hodowlaną, Wielkokacką, II MPS (z zawróceniem na pętli Witomino Leśniczówka) i dalej stałą trasą linii. Na trasie objazdu obowiązuje przystanek: tymczasowy Uczniowska 91, zlokalizowany przy ul. Hodowlanej, przed skrzyżowaniem z ul. Słoneczną. W kierunku Śródmieścia w kursach realizowanych bez zajazdu na pętlę Witomino Leśniczówka, obowiązuje trasa zmieniona: od przystanku Witomino Sosnowa 01 do przystanku Witomino Centrum 01 objazd ul. Chwarznieńską, Hodowlaną, Wielkokacką, Rolniczą i dalej stałą trasą linii. Na trasie objazdu obowiązują przystanki: tymczasowy Uczniowska 91, zlokalizowany przy ul. Hodowlanej, przed skrzyżowaniem z ul. Słoneczną, Stawna 01 przy ul. Wielkokackiej. W kierunku Chwarzna obowiązuje trasa zmieniona: od przystanku Witomino Leśniczówka 04 do przystanku Witomino Sosnowa 02 objazd ul. II MPS, Wielkokacką, Hodowlaną, Chwarznieńską i dalej stałą trasą linii. Na trasie objazdu obowiązuje przystanek: tymczasowy Uczniowska 90, zlokalizowany przy ul. Hodowlanej, przed skrzyżowaniem z ul. Słoneczną. Godziny odjazdów linii 121, 140, 141, 147, 160, 760 i N20 z przystanków Witomino Centrum i Witomino Sosnowa oraz na pozostałym odcinku trasy nie zmieniają się. Zawieszony przystanek: Uczniowska 01 i 02 przy ul. Chwarznieńskiej (w obu kierunkach), Witomino Centrum 04 przy ul. Chwarznieńskiej (w kierunku Chwarzna i pętli Witomino Sosnowa). Przystanki tymczasowe: tymczasowy Uczniowska 90, zlokalizowany przy ul. Hodowlanej, przed skrzyżowaniem z ul. Słoneczną, dla linii: 121 w kierunku Chwarzna, 140 w kierunku Wiczlina, 141 w kierunku pętli Witomino Sosnowa, 147 w kierunku Karwin, 160 w kierunku Chwarzna / Kaczych Buków, N20 w kierunku Karwin (jako przystanek warunkowy - na żądanie); tymczasowy Uczniowska 91, zlokalizowany przy ul. Hodowlanej, przed skrzyżowaniem z ul. Słoneczną, dla linii: 121 w kierunku Redłowa, 140 w kierunku Gdyni Dworca Gł. PKP, 141 w kierunku Pogórza, 147 w kierunku Gdyni Dworca Gł. PKP, 160 w kierunku Gdyni Dworca Gł. PKP, 760 w kierunku pętli Węzeł Franciszki Cegielskiej, N20 w kierunku Pustek Cisowskich (jako przystanek warunkowy - na żądanie); Przystanki przy ul. Wielkokackiej, tymczasowo obowiązujące dla podanych linii: Stawna 01 (w kierunku Śródmieścia) – dla linii 121, 140, 141 (kursów z pętli Witomino Sosnowa), 147, 160, 760 (kursów z pętli Wiczlino Działki I) i N20 (kursów realizowanych bez zajazdu na pętlę Witomino Leśniczówka); Witomino Centrum 03 (w kierunku Leśniczówki) – dla linii 121, 140, 141 (kursów do pętli Witomino Sosnowa), 147 i 160. (ZKM)

**29.01-11.02:** W związku z zawieszeniem zajęć dydaktycznych w szkołach, w dniach 29 stycznia - 11 lutego 2024 r., w sieci ZKM w Gdyni obowiązywać będą rozkłady jazdy ważne w dni powszednie wolne od nauki szkolnej (w ferie, poza okresem letnich wakacji szkolnych). Nie będą funkcjonować linie 244 i 265. (ZKM)

**29.01-11.02:** W związku z feriami zimowymi w szkołach w woj. pomorskim, w dniach 29 stycznia - 9 lutego 2023 r., w sieci komunikacji miejskiej MZK Wejherowo w dni powszednie obowiązywać będą rozkłady ważne

w ferie i wakacje, tj.: • linie 4 i 5 nie będą obsługiwały przystanku Orle Szkoła, • na linii 6 obowiązywać będą godziny odjazdów ważne w ferie i wakacje, • na linii 13 nie będzie wykonywany kurs o 6:50 z Kapina Parkowej do przystanku Prusa - Szkoła, • linia 14 nie będzie funkcjonować. (MZKW)

#### 29.01:

Gminie Przywidz udało się pozyskać dofinansowanie do funkcjonowania gminnej komunikacji autobusowej z Funduszu Rozwoju Przewozów Autobusowych na kolejne lata, aż do 2033 r., wobec czego w 2024 r. utrzymana zostanie oferta przewozowa organizowana przez Gminę na liniach: 865, 866, 867, 868 i 869. Od poniedziałku, 29 stycznia 2024 r. w celu jeszcze lepszego dopasowania do potrzeb mieszkańców gminy zmienią się jednak rozkłady jazdy wszystkich linii oraz trasy przebiegu niektórych z nich. Komunikacja gminy Przywidz nadal będzie funkcjonować od poniedziałku do piątku, oprócz świąt. W powszednie dni wolne od nauki szkolnej, w celu optymalizacji kosztów, w związku z niewielkim zainteresowaniem mieszkańców oferta zostanie ograniczona i umożliwić będzie przede wszystkim dojazd i powrót do Przywidza w celu realizacji celów zakupowych i urzędowych. Głównym przystankiem w Przywidzu zostaje przystanek „Przywidz Szkoła” zlokalizowany na parkingu szkolnym, pomiędzy ulicami Spacerową i Szkolną. Uruchomiony zostanie także drugi nowy przystanek końcowo-początkowy „Przywidz Przedszkole” w południowej części miejscowości, w rejonie przedszkola przy ul. Cisowej. Na liniach: 865, 866, 867, 868 i 869 obowiązuje bilet jednoprzejazdowy normalny w wysokości 6 zł. Bilet miesięczny normalny do 3 km kosztuje 98,04 zł (bilet ulgowy szkolny – 50,00 zł). Bilet miesięczny normalny powyżej 3 km kosztować będzie 480,00 zł (bilet ulgowy szkolny – 244,80 zł). Ponadto, wprowadzony został bilet miesięczny promocyjny – dla osób, które posiadają bilet miesięczny u innego przewoźnika obejmujący teren Gminy Przywidz, w cenie 98,04 zł (50,00 zł za bilet miesięczny szkolny). W komunikacji gminnej na liniach: 865, 866, 867, 868 i 869 obowiązują darmowe przejazdy dla osób, które ukończyły 70 rok życia, na podstawie dokumentu ze zdjęciem stwierdzającym wiek. Linia 865. Trasa linii wydłużona zostanie o obsługę miejscowości Marszewo i Marszewska Kolonia w gminie Przywidz oraz o miejscowość Czapielsk w gminie Kolbudy, do których skierowane zostaną wszystkie kursy linii. Na nowym odcinku trasy w Marszewie i Marszewskiej Kolonii uruchomione zostaną nowe przystanki (część z nich zacznie obowiązywać w terminie późniejszym, po uzyskaniu wszelkich formalności w celu ich ustawienia), natomiast w Czapielsku obowiązywać będą wszystkie istniejące przystanki na trasie przejazdu. W Czapielsku w godzinach porannych z części kursów możliwa będzie przesiadka na autobusy w kierunku Gdańska, natomiast popołudniu w relacji przeciwnej, z Gdańska do miejscowości położonych w zachodniej części gminy. Ze względu na obsługę przez linię 865 w pierwszej kolejności szkół w gminie Przywidz, nie zawsze była możliwość zaprojektowania w Czapielsku przesiadek z krótkim postojem. Poniżej informacja o możliwych przesiadkach w kierunku Gdańska i z powrotem na przystanku „Czapielsk Słonecznikowa/pętla” w dni nauki szkolnej: Przyjazd autobusu linii 865 z kierunku: Roztoki, Nowej Wsi Przywidzkiej i Marszewskiej Góry: 6:19 -> odjazd autobusu linii 856 w kierunku Gdańska: 6:49. Przyjazd autobusu linii 865 z kierunku: Roztoki, Nowej Wsi Przywidzkiej i Marszewskiej Góry: 8:39 -> odjazd autobusu linii 860 w kierunku Gdańska: 9:04. Przyjazd autobusu linii 856 z kierunku Gdańska: 12:01 -> odjazd autobusu linii 865 w kierunku: Marszewskiej Góry, Nowej Wsi Przywidzkiej i Roztoki: 12:03. Przyjazd autobusu linii 856 z kierunku Gdańska: 13:06 -> odjazd autobusu linii 865 w kierunku: Marszewskiej Góry, Nowej Wsi Przywidzkiej i Roztoki: 13:15. Ponadto skorygowane do 15 minut zostaną godziny odjazdów poszczególnych kursów, a dodatkowo dotychczasowy kurs z Przywidza przez: Roztokę, Nową Wieś Przywidzką i Jodłowno o godz. 7:05 rozpoczynać się będzie z Roztoki o godz. 7:14. W dni powszednie wolne od nauki szkolnej na linii 865 realizowane będą kursy o godz.: 8:25 z Przywidza przez: Roztokę, Nową Wieś Przywidzką i Jodłowno oraz o godz. 12:55 i 14:40 z obsługą miejscowości w odwrotnej kolejności. Uruchomione zostaną ponadto dwa kursy dojazdowe z przystanku „Przywidz Przedszkole” do przystanku „Przywidz Szkoła” o godz. 12:50 i 14:35. Podobnie jak w dni nauki szkolnej możliwa będzie w Czapielsku przesiadka na autobusy do i z kierunku Gdańska. Przyjazd autobusu linii 865 z kierunku: Roztoki, Nowej Wsi Przywidzkiej i Marszewskiej Góry: 9:00 -> odjazd autobusu linii 860 w kierunku Gdańska: 9:04. Przyjazd autobusu linii 856 z kierunku Gdańska: 13:06 -> odjazd autobusu linii 865 w kierunku: Marszewskiej Góry, Nowej Wsi Przywidzkiej i Roztoki: 13:13. Przyjazd autobusu linii 856 z kierunku Gdańska: 14:51 -> odjazd autobusu linii 865 w kierunku: Marszewskiej Góry, Nowej Wsi Przywidzkiej i Roztoki: 14:58. Linia 866. Skorygowany zostanie szkolny rozkład jazdy – zmiany odjazdów o kilka minut dotyczyć będą większości kursów. Uruchomiony zostanie dodatkowy kurs z Przywidza do Roztoki przez Klonowo Dolne i Michalin o godz. 6:40. W dni powszednie wolne od nauki szkolnej realizowane będą tylko trzy kursy: o godz. 9:15 dojazdowy z przystanku „Przywidz Przedszkole” do szkoły w Przywidzu, o godz. 9:30 ze szkoły w Przywidzu przez: Klonowo Dolne, Michalin, Nową Wieś Przywidzką, Roztokę, Klonowo Górne i Starą Hutę do Przywidza oraz o godz.

12:15 z Przywidza do Przywidza, z obsługą miejscowości w odwrotnej kolejności. Linia 867. W dni nauki szkolnej utrzymana zostanie dotychczasowa liczba kursów. Nieznacznym korektom ulegną godziny odjazdów z poszczególnych przystanków. W dni wolne od nauki szkolnej linia nie będzie funkcjonować. Linia 868. Nowa oferta przewozowa w dni nauki szkolnej na linii 868 pozostanie utrzymana bez większych zmian, jedynie kilkuminutowym przesunięciom ulegną wybrane odjazdy z poszczególnych przystanków. Z kolei w dni powszednie bez nauki szkolnej realizowany będzie poranny kurs z Przywidza do Mierzeszyna o godz. 5:55 oraz powrotny z Mierzeszyna do Przywidza o godz. 16:44. Linia 869. W dni nauki szkolnej rozkład jazdy nie ulegnie znaczącej przebudowie, wprowadzone zostaną jedynie niewielkie korekty w poszczególnych godzinach odjazdów. W dni powszednie wolne od nauki szkolnej realizowane będą jedynie kursy o godz. 6:30 z Mierzeszyna do Przywidza oraz o godz. 15:50 z Przywidza do Mierzeszyna. Realizując postulaty mieszkańców, głównie uczniów z Piekła Górnego, w dni powszednie od poniedziałku do piątku poza wakacjami (w dni szkolne i w ferie) nadal funkcjonować będą wahadłowe kursy w relacji Piekło Górne – Trzepowo Szkoła i z powrotem, umożliwiające dojazd do Trzepowa i przesiadkę na autobusy jadące w kierunku Gdańska i Pruszcza Gdańskiego, a popołudniu w kierunku przeciwnym. Odjazdy z Piekła Górnego do Trzepowa: 6:31, 13:36 i 17:11. Odjazdy z Trzepowa do Piekła Górnego: 6:28, 13:33, 17:08. (PKSG)

- 29.01-9.02:** W okresie ferii zimowych tj. w dniach 29 stycznia - 9 lutego 2024 r. autobusy komunikacji regionalnej kursować będą według rozkładów jazdy ważnych w dni powszednie wolne od nauki szkolnej (jak w ferie). (PKSW)
- 31.01:** Informujemy, że na czas trwania prac budowlanych w Wykosowie, od 31.01.2024 do odwołania przystanek zostaje wyłączony z użytku. Pasażerów prosimy o korzystanie z przystanku Wykosowo-skrzyżowanie. (NEx)
- 30.01:** Przedłużone zostało awaryjne zamknięcie ul. Góreckiego (wyjątek stanowi linia tramwajowa nr 10 – tramwaje kursują przez ul. Góreckiego). Do odwołania obowiązują zmienione trasy linii 148 i N6. Linie 148 i N6. W kierunku Żabianki SKM. Od przystanku „Władysława IV” 02 do przystanku „Pl. Wolności” 02 autobusy jeżdżą objazdem ul. Władysława IV, Na Zaspę, Rybołowców, Wolności i Marynarki Polskiej. Na liniach 148 i N6 mogą występować kilkuminutowe opóźnienia. (ZTM)
- 1.02:** W związku z kolejnym etapem prac drogowych polegających na przebudowie ul. Kielnieńskiej oraz przyległej infrastruktury, od czwartku 01.02.2024 r. od godz. 07:00 autobusy linii 169, 171, 179 i N1 (na odcinku od ronda przy ul. Odyseusza do ronda przy ul. Kielnieńskiej do Wodnika) pojadą drogą serwisową dwukierunkowo. Przystanek „Sopocka” 01 w kierunku Oliwy zostanie przeniesiony o około 120 metrów w kierunku Oliwy. Zmiany na linii nocnej N1 zaczną obowiązywać od nocy z czwartku na piątek 01/02.02.2024 r. (ZTM)
- 1.02:** Od dnia 1.02.2024 r. wprowadzone zostaną następujące zmiany w rozkładach jazdy: Linia 639. Wprowadzone zostaną drobne zmiany, których celem jest poprawa punktualności odjazdów. Kurs o 6:25 z Koleczkowa zostanie przyspieszony na 6:15, kurs o 6:50 z Gdyni Wiczlina zostanie przyspieszony na 6:40, kursy o 14:35, 15:35 i 16:35 z Koleczkowa zostaną przyspieszone na odpowiednio 14:30, 15:30 i 16:30. W związku z wydłużeniem czasów przejazdów, do 2 minut mogą ulec zmianie odjazdy z wybranych przystanków w pozostałych kursach. Linia 652. W dni robocze kurs o 5:20 z Jastrzębiej Góry zostanie przyspieszony na 5:10. (PKSW)
- 5.02:** W poniedziałek 05.02.2024 r. wprowadzone zostaną korekty w powszednim rozkładzie jazdy linii 3. Będą dodatkowe kursy w popołudniowym szczycie komunikacyjnym. Linia 3. Uruchomienie nowych kursów: 13:30 Brzeźno Dom Zdrojowy – Łostowice Świętokrzyska, 16:42 Brzeźno Dom Zdrojowy – Łostowice Świętokrzyska, 17:21 Łostowice Świętokrzyska – Brzeźno Dom Zdrojowy, 17:41 Łostowice Świętokrzyska – Brzeźno Dom Zdrojowy. (ZTM)
- 5.02:** W poniedziałek 05.02.2024 r. zaczynają się prace związane z przebudową ul. Chrobrego na odcinku Pstrowskiego – Grudziądzka. Na ul. Chrobrego zostanie wprowadzony ruch jednokierunkowy w stronę al. Hallera. Nie będzie też przejazdu ul. Grudziądzką. W związku z tym wprowadzone zostaną zmiany dla autobusów linii 124 (od pierwszych porannych kursów) oraz linii nocnych N1, N2 i N6 (od nocy z poniedziałku na wtorek 05/06.02.2024 r.). Linia 124. Przystanek „Ciołkowskiego” 01 (w kierunku krańca Zasp – Szpital) zostanie zawieszony. Obowiązywać będzie przystanek tymczasowy „Ciołkowskiego” 91 przy ul. Leszczyńskich (za skrzyżowaniem z ul. Chrobrego). Linia N1. W kierunku Jaworzniaków. Przystanek „Ciołkowskiego” (n/ż) 01 zostanie zawieszony. Obowiązywać będzie przystanek „Ciołkowskiego” (n/ż) 92 przy ul. Chrobrego (za skrzyżowaniem z ul. Leszczyńskich). W kierunku Osowej PKP. Od przystanku „Grudziądzka” 04 do przystanku „Chrobrego” (n/ż) 01 autobusy pojadą trasą objazdową: al. Hallera – (zawrócą



przy bazie autobusowej) – al. Hallera – ul. Kościuszki – dalej po stałej trasie. Bez obsługi dodatkowych przystanków na trasie objazdu. Linia N2. W kierunku Grudziądzkiej. Przystanek „Ciołkowskiego” (n/ż) 01 zostanie zawieszony. Obowiązywać będzie przystanek „Ciołkowskiego” (n/ż) 92 przy ul. Chrobrego (za skrzyżowaniem z ul. Leszczyńskich). Linia N6. W kierunku Żabianki SKM. Od przystanku „Grudziądzka” (n/ż) 03 do przystanku „Drzewieckiego” (n/ż) 01 autobusy pojadą trasą objazdową: al. Hallera – ul. Kościuszki – Chrobrego – Leszczyńskich – dalej po stałej trasie. Bez obsługi dodatkowych przystanków na trasie objazdu. W kierunku Jasieńskiej. Od przystanku „Drzewieckiego” (n/ż) 02 do przystanku „al. Płazyńskiego” (n/ż) 05 autobusy pojadą trasą objazdową: ul. Chrobrego – al. Hallera – (zawrócą przy bazie autobusowej) – al. Hallera – dalej po stałej trasie. W tych kursach zamiast przystanku „Grudziądzka” (n/ż) 04 obowiązywać będzie obsługa przystanku „Grudziądzka” (n/ż) 03. (ZTM)

**6.02:** Od wtorku, 6 lutego 2024 r., wybrane zjazdy do zajezdni z krańców os. Fenikowskiego, Obronców Westerplatte i Szpital odbywać się będą z oznaczeniem 701 do przystanku Budowlanych 02. Trasy kursów z oznaczeniem 701: • os. Fenikowskiego (zjazdy z linii 1): Fenikowskiego - Orzeszkowej - Gdańska (bez obsługi przystanku Reja n/ż) - I Brygady Pancерnej WP (bez przejazdu przez ul. Kociewską i Pomorską) – Tartaczna, • Obronców Westerplatte (zjazdy z linii 3 i 16): Obronców Westerplatte - Paderewskiego - Sikorskiego - 12 Marca - I Brygady Pancерnej WP (bez przejazdu przez ul. Kociewską i Pomorską) – Tartaczna, • Szpital (zjazdy z linii 2, 5 i 8): Szpital - Szpitalna - Chopina - I Brygady Pancерnej WP – Tartaczna. W kursach z oznaczeniem 701 obowiązywać będą standardowe zasady odpłatności za bilety. (MZKW)

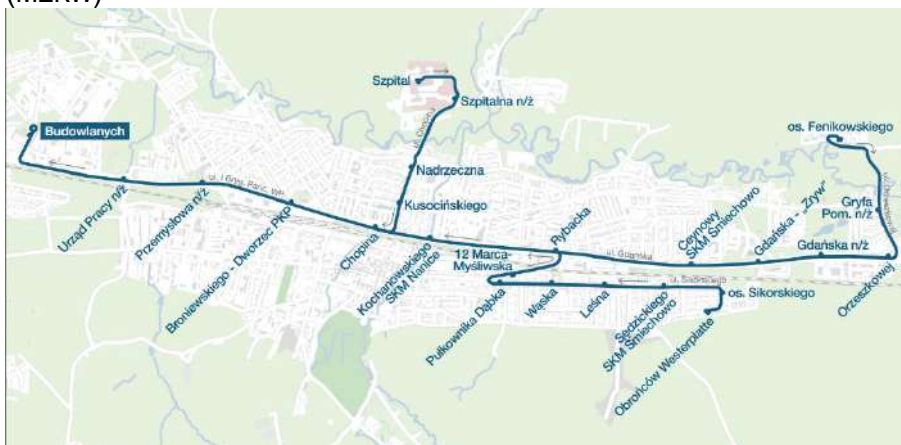

**6.02:** W związku z zakończeniem przebudowy ulicy Tartacznej w Wejherowie, z dniem 6 lutego 2024 r. (wtorek) przywrócone zostają stałe trasy linii 4 i 5. Autobusy linii 4 ponownie kursować będą ulicami Sobieskiego, Batalionu Morskiego, I Brygady Pancерnej WP i Tartaczna. W przypadku linii 5 - trasa przebiegać będzie ulicami I Brygady Pancерnej WP i Tartaczna. Przywrócone zostaje funkcjonowanie przystanków Budowlanych 01 i 02 w nowych lokalizacjach w okolicy ronda Tartaczna/Budowlanych. W ramach inwestycji wybudowano zatoki przystankowe przystosowane do obsługi pasażerów o ograniczonej sprawności ruchowej. Dodatkowo ponownie dostępne będą przystanki Batalionu Morskiego 02 n/ż (dla linii 4), Dom Działkowca 03 (dla linii 4) oraz Tartaczna 04 n/ż (dla linii 4 i 5).

**7/8.02:** W związku z realizacją transportu ponadgabarytowego przez miasto (przejadą 3 ciężarówki z elementami na platformy wiertnicze) w nocy ze środy na czwartek 07/08.02.2024 r., obowiązywać będą zmiany na większości linii tramwajowych oraz autobusowej 158. Tramwaje nie dojadą m.in. na Stogi. Wprowadzona zostanie autobusowa komunikacja zastępcza. Ze względu na konieczność wyłączenia zasilania tymczasowo zamknięte dla komunikacji tramwajowej będą: Jana z Kolna (dotyczy zarówno ostatnich, wieczornych kursów w środę 07.02.2024 r. od około godz. 22:00, jak również pierwszych porannych kursów w czwartek 08.02.2024 r. do około godz. 06:00); Węzeł Unii Europejskiej (dotyczy jedynie pierwszych porannych kursów w czwartek 08.02.2024 r. do około godz. 06:00). Linie 2, 3, 6, 11. Podczas pierwszych porannych kursów w czwartek 08.02.2024 r. (do około godz. 06:00) zmiana trasy: ... – od Bramy Oliwskiej – 3 Maja – al. Armii Krajowej – ... (dalej po stałej trasie). Linia 7. Podczas pierwszych porannych kursów w czwartek 08.02.2024 r. do około godziny 06:00 zmiana trasy – od Klinicznej – al. Hallera – al. Zwycięstwa – Dworzec Główny – Hucisko – 3 Maja – al. Armii Krajowej – ... (dalej po stałej trasie). Uruchomiona zostanie komunikacja zastępcza na trasie od przystanku „Politechnika SKM” 02 do Dworca Głównego. Linia 8. Podczas ostatnich wieczornych kursów w środę 07.02.2024 r. od około 22:00 zmiana trasy: ... – od al. Hallera – al. Zwycięstwa – Dworzec Główny – dalej po stałej trasie, a podczas pierwszych porannych kursów w czwartek 08.02.2024 r. do około godz. 06:00 – ... – od al. Hallera – al. Zwycięstwa

– Dworzec Główny – Hucisko – Siedlce. Uruchomiona zostanie komunikacja zastępcza na trasie od pętli „Stogi Plaża” do Dworca Głównego oraz od przystanku „Politechnika SKM” 02 do Dworca Głównego. Linia 9. Podczas pierwszych porannych kursów w czwartek 08.02.2024 r. zmiana trasy: ... – od Dworca Głównego – Hucisko – Siedlce. Uruchomiona zostanie komunikacja zastępcza na trasie od pętli „Stogi Plaża” do Dworca Głównego. Do czasu przywrócenia funkcjonowania komunikacji tramwajowej na Stogach autobusy linii 158 będą dojeżdżać do pętli „Stogi Plaża”. Linia 10. Podczas ostatnich wieczornych kursów w środę 07.02.2024 r. od około 22:00 oraz pierwszych porannych kursów w czwartek 08.02.2024 r. zmiana trasy: od Klinicznej – al. Hallera – al. Zwycięstwa – Dworzec Główny – ... (dalej po stałej trasie). Uruchomiona zostanie komunikacja zastępcza na trasie od przystanku „Politechnika SKM” 02 do Dworca Głównego. Linia 12. Podczas pierwszych porannych kursów w czwartek 08.02.2024 r. zmiana trasy: ... - od Bramy Oliwskiej – 3 Maja – Nowe Ogrody – ... (dalej po stałej trasie). Pozostałe linie – bez zmian. (ZTM)

**10.02:** W dniu 10 lutego 2024 r. (sobota), w związku z wydarzeniami organizowanymi z okazji 98. rocznicy nadania Gdyni praw miejskich (w hali Polsat Plus Arena Gdynia oraz pokaz dronów na plaży Śródmieście), wprowadzone zostają następujące zmiany w obsłudze komunikacyjnej: większość kursów linii 27 i 109 w tym dniu będzie obsługiwana przez pojazdy przegubowe; na linii 109 obowiązywać będzie specjalny rozkład jazdy, zakładający skierowanie w godz. 11:30 - 18:30 wszystkich kursów do/z pętli Redłowo SKM (zamiast do/z pętli Węzeł Franciszki Cegielskiej); wykonany zostanie dodatkowy kurs linii 760 o godz. 17:08 z pętli Redłowo SKM do pętli Węzeł Franciszki Cegielskiej – przez ul. Łużycką, Sportową, Górskiego, Drogę Gdyńską i Kielecką; po zakończeniu koncertu w hali Polsat Plus Arena Gdynia, z przystanków Gdynia Arena 01 i Gdynia Arena 02, wykonane zostaną - na zasadzie regulacji - dodatkowe kursy na liniach 27, 109 i 760; wykonane zostaną - na zasadzie regulacji - dodatkowe kursy zapewniające dojazd oraz powrót z pokazu dronów w Śródmieściu. (ZKM)

**10.02:** W związku z zakończeniem prac drogowych na ulicy Tartacznej w Wejherowie, od 10 lutego 2024 r. (sobota) przywrócona zostanie stała trasa linii 675 w wariantowych kursach do/z Bolszewa oraz w sobotnich kursach do przystanku Wejherowo Tartaczna. Ponownie obowiązywać będą przystanki: „Wejherowo, Budowlanych”, „Wejherowo, Tartaczna”, „Bolszewo, Łąkowa”, „Bolszewo, Świerkowa”, „Bolszewo, Glińskiego” oraz „Bolszewo, Główna Kościół”. (PKSW)

**11.02:** W dniu 11 lutego 2024 r. (niedziela), w związku z odbywającym się na terenie Gdyni Biegiem Urodzinowym, komunikacja miejska organizowana przez ZKM w Gdyni będzie funkcjonować wg poniżej przedstawionych zasad. Poszczególne odcinki tras zamknięte lub częściowo zamknięte w następujących godzinach: 8:00 – ok. 10:30: ul. Stryjska (w obu kierunkach, od ul. Olimpijskiej do Węzła Brzeskiego) oraz częściowo ul. Małokacka (od ul. Olimpijskiej do stacji paliw "Pod Żaglami"); 9:00 – ok. 11:45/12:00 (komunikacja miejska zostanie wycofana z poniższych fragmentów ulic na ok. 15 minut przed zamknięciem): ul. Stryjska (w obu kierunkach, od Węzła Brzeskiego do ul. Legionów), al. Zwycięstwa (obie jezdnie, od ul. Władysława IV do ul. Wielkopolskiej), fragment ul. Świętojańskiej (od al. Zwycięstwa do ul. 10 Lutego) oraz al. Piłsudskiego. Zmiany tras: Jeżeli w opisie nie podano inaczej, autobusy i trolejbusy zatrzymują się na wszystkich przystankach zlokalizowanych na trasie objazdu. Linie trolejbusowe. Linia 22. W godz. ok. 8:45 – ok. 12:00 (zamknięcie al. Zwycięstwa i ul. Świętojańskiej). W kierunku Dworca Gł. PKP: od przystanku Węzeł Franciszki Cegielskiej 04 do przystanku Plac Kaszubski - Świętojańska 01 objazd ul. Śląską, Kielecką (zawracanie na pętli Węzeł Franciszki Cegielskiej, bez obsługi przystanków), Śląską, Podjazd, 10 Lutego, Świętojańską i dalej stałą trasą linii. W kierunku Cisowy: od przystanku Plac Kaszubski - Świętojańska 02 do przystanku Witomińska 01 objazd ul. Świętojańską, 10 Lutego, Władysława IV, al. Piłsudskiego, ul. Śląską, Warszawską i dalej stałą trasą linii. Linie 23, 24 i 33. W godz. ok. 8:45 – ok. 12:00 (zamknięcie al. Zwycięstwa i ul. Świętojańskiej). W kierunku Dworca Gł. PKP i Stoczni: od przystanku Plac Górnośląski 01 do przystanku Plac Kaszubski - Świętojańska 01 objazd ul. Wielkopolską, Drogą Gdyńską, Śląską, Podjazd, 10 Lutego, Świętojańską i dalej stałą trasą linii. W kierunku Małego Kacka, Dąbrowy i Karwin: od przystanku Plac Kaszubski - Świętojańska 02 do przystanku Plac Górnośląski 02 objazd ul. Świętojańską, 10 Lutego, Władysława IV, al. Piłsudskiego, ul. Śląską, Drogą Gdyńską, ul. Wielkopolską i dalej stałą trasą linii. Linia 26. W godz. ok. 8:45 – ok. 12:00 (zamknięcie al. Zwycięstwa). W kierunku Orłowa: od przystanku Węzeł Franciszki Cegielskiej 04 do przystanku Zwycięstwa - Wielkopolska 02 objazd ul. Śląską, Drogą Gdyńską, Wielkopolską, al. Zwycięstwa i dalej stałą trasą linii. W kierunku Cisowy: od przystanku Nawigatorów 01 do przystanku Witomińska 01 objazd al. Zwycięstwa, ul. Wielkopolską, Drogą Gdyńską, Śląską, Warszawską i dalej stałą trasą linii. Linia 29. W godz. ok. 8:45 – ok. 12:00 (zamknięcie al. Zwycięstwa i ul. Świętojańskiej). W kierunku Dworca Gł. PKP: od przystanku

Plac Górnośląski 01 do przystanku 3 Maja 02 objazd ul. Wielkopolską, Drogą Gdyńską, Śląską, Podjazd, 10 Lutego, 3 Maja, Armii Krajowej, Władysława IV, 10 Lutego i dalej stałą trasą linii. W kierunku Fikakowa: od przystanku 3 Maja 01 do przystanku Plac Górnośląski 02 objazd ul. 10 Lutego, Władysława IV, al. Piłsudskiego, ul. Śląską, Drogą Gdyńską, ul. Wielkopolską i dalej stałą trasą linii. Linia 32. W godz. ok. 8:00 – ok. 8:45 (zamknięcie ul. Stryjskiej). W kierunku Pogórza: od przystanku początkowego na pętli Mały Kack Sandomierska 01 do przystanku Centrum Nauki Experiment 01 ul. Sandomierską, Piotrkowską, Łowicką, Wielkopolską, al. Zwycięstwa i dalej stałą trasą linii. W kierunku Małego Kacka: od przystanku Centrum Nauki Experiment 02 do przystanku końcowego na pętli Mały Kack Sandomierska 03 al. Zwycięstwa, ul. Wielkopolską, Łowicką, Wieluńską i Sandomierską. W godz. ok. 8:45 – ok. 11:45 (zamknięcie ul. Stryjskiej, al. Zwycięstwa i ul. Świętojańskiej). W kierunku Pogórza: od przystanku początkowego na pętli Mały Kack Sandomierska 01 do przystanku Plac Kaszubski - Świętojańska 01 objazd ul. Sandomierską, Piotrkowską, Łowicką, Wielkopolską, Drogą Gdyńską, Śląską, Podjazd, 10 Lutego, Świętojańską i dalej stałą trasą linii. W kierunku Małego Kacka: od przystanku Plac Kaszubski - Świętojańska 02 do przystanku końcowego na pętli Mały Kack Sandomierska 03 objazd ul. Świętojańską, 10 Lutego, Władysława IV, al. Piłsudskiego, ul. Śląską, Drogą Gdyńską, ul. Wielkopolską, Łowicką, Wieluńską i Sandomierską. Linie autobusowe. Linia R i Z. W godz. ok. 8:45 – ok. 12:00 (zamknięcie al. Zwycięstwa). W kierunku Rumi i Gdyni Dworca Gł. PKP: od przystanku Plac Górnośląski 01 do przystanku Armii Krajowej 01 (linia Z) i Armii Krajowej 03 (linia R) objazd ul. Wielkopolską, Drogą Gdyńską, Śląską, Podjazd, 10 Lutego, 3 Maja, Armii Krajowej, Władysława IV i dalej stałą trasą linii. W kierunku Kaczych Buków i Żukowa: od przystanku Armii Krajowej 02 do przystanku Plac Górnośląski 02 objazd ul. Władysława IV (bez obsługi przystanku Kilińskiego 02), al. Piłsudskiego, ul. Śląską, Drogą Gdyńską, ul. Wielkopolską i dalej stałą trasą linii. Linia S. W godz. ok. 8:45 – ok. 12:00 (zamknięcie al. Zwycięstwa). W kierunku Sopotu: od przystanku Armii Krajowej 02 do przystanku Orłowo SKM - Orłowska 02 objazd ul. Władysława IV (bez obsługi przystanku Kilińskiego 02), al. Piłsudskiego, ul. Śląską, Drogą Gdyńską, ul. Wielkopolską, al. Zwycięstwa (bez obsługi przystanku Zwycięstwa - Wielkopolska 02 oraz Nawigatorów 02) i dalej stałą trasą linii. W kierunku Pustek Cisowskich: od przystanku Orłowo SKM - Orłowska 01 do przystanku Armii Krajowej 03 objazd al. Zwycięstwa (bez obsługi przystanku Nawigatorów 01), ul. Wielkopolską, Drogą Gdyńską, Śląską, Podjazd, 10 Lutego, 3 Maja, Armii Krajowej, Władysława IV i dalej stałą trasą linii. Linie 105 i 125. W godz. ok. 8:45 – ok. 11:45 (zamknięcie al. Zwycięstwa). W kierunku Redłowa: od przystanku Kilińskiego 02 do przystanku końcowego na pętli Redłowo Szpital 01 objazd ul. Władysława IV, al. Piłsudskiego, ul. Śląską, Drogą Gdyńską, Wielkopolską i Powstania Styczniowego. W kierunku Mechelinek i Pogórza: od przystanku początkowego na pętli Redłowo Szpital 02 do przystanku Armii Krajowej 03 objazd ul. Powstania Styczniowego (bez obsługi przystanku Instytut Med. Morskiej i Tropikalnej 02), Wielkopolską, Drogą Gdyńską, Śląską, Podjazd, 10 Lutego, 3 Maja, Armii Krajowej, Władysława IV i dalej stałą trasą linii. Linie 109 i 152. W godz. ok. 8:45 – ok. 12:00 (zamknięcie al. Zwycięstwa). W kierunku Babich Dołów i Oksywia: od przystanku początkowego na pętli Węzeł Franciszki Cegielskiej 10 do przystanku Armii Krajowej 03 objazd ul. Kielecką, Śląską, Podjazd, 10 Lutego, 3 Maja, Armii Krajowej, Władysława IV i dalej stałą trasą linii. W kierunku Węzła Franciszki Cegielskiej obowiązują stałe trasy linii. Linia 133. W godz. ok. 8:45 – ok. 11:45 (zamknięcie al. Piłsudskiego i al. Zwycięstwa). W kierunku Płyty Redłowskiej: od przystanku Kilińskiego 02 do przystanku Korczaka 01 objazd ul. Władysława IV, al. Piłsudskiego, ul. Śląską, Drogą Gdyńską, Wielkopolską, Powstania Styczniowego, Legionów, Redłowską i dalej stałą trasą linii. W kierunku Dworca Morskiego: od przystanku Szczęblewskiego 01 do przystanku Armii Krajowej 01 objazd ul. Kopernika (z obsługą przystanku tymczasowego Wzgórze Św. Maksymiliana - Syrokomli 91 przed skrzyżowaniem z ul. Legionów), Legionów, Powstania Styczniowego (bez obsługi przystanku Instytut Med. Morskiej i Tropikalnej 02), Wielkopolską, Drogą Gdyńską, Śląską, Podjazd, 10 Lutego, 3 Maja, Armii Krajowej, Władysława IV i dalej stałą trasą linii. Linie 147 i 150. W godz. ok. 8:45 – ok. 12:00 (zamknięcie al. Zwycięstwa). W kierunku Dworca Gł. PKP i Oksywia: od przystanku Węzeł Franciszki Cegielskiej 01 do przystanku Armii Krajowej 01 (linia 147) i Armii Krajowej 03 (linia 150) objazd ul. Kielecką, Śląską, Podjazd, 10 Lutego, 3 Maja, Armii Krajowej, Władysława IV i dalej stałą trasą linii. W kierunku Karwin i Witomina obowiązują stałe trasy linii. Linia 190. W godz. ok. 8:45 – ok. 12:00 (zamknięcie al. Zwycięstwa). W kierunku Placu Kaszubskiego: od przystanku Węzeł Franciszki Cegielskiej 04 do przystanku Armii Krajowej 03 objazd ul. Śląską, Kielecką (zawracanie na pętli Węzeł Franciszki Cegielskiej, bez obsługi przystanków), Śląską, Podjazd, 10 Lutego, 3 Maja, Armii Krajowej, Władysława IV i dalej stałą trasą linii. W kierunku Witomina obowiązuje stała trasa linii. Linia 203. W godz. ok. 8:00 – ok. 11:45 (zamknięcie ul. Stryjskiej, al. Zwycięstwa i fragmentu ul. Małokackiej). W kierunku Działek Leśnych: od

przystanku Plac Górnosłański 01 do przystanku Witomino Centrum 01 objazd ul. Wielkopolską, Droga Gdyńska, Kielecką, Konwaliową, Małokacką, Rolniczą i dalej stałą trasą linii. W kierunku Małego Kacka: od przystanku Witomino Centrum 03 do przystanku Plac Górnosłański 02 objazd ul. Małokacką (z zawróceniem na stacji paliw "Pod Żaglami"), Konwaliową, Kielecką, Droga Gdyńska, Wielkopolską i dalej stałą trasą linii. Linia 282. W godz. ok. 8:45 – ok. 11:45 (zamknięcie al. Piłsudskiego i ul. Świętojańskiej). Autobusy zamiast do pętli Dom Marynarza będą kursować na zmienionej trasie do/z pętli Węzeł Franciszki Cegielskiej. W kierunku Węzła Franciszki Cegielskiej: od przystanku Kilińskiego 02 objazd ul. Władysława IV, al. Piłsudskiego, ul. Śląską i Kielecką. Na trasie objazdu obowiązują przystanki: Urząd Miasta - Władysława IV 02 przy ul. Władysława IV, Węzeł Franciszki Cegielskiej 06 (przystanek końcowy dla linii autobusowych, na pętli). W kierunku Pogorza: do przystanku Armii Krajowej 03 objazd ul. Kielecką, Śląską, Podjazd, 10 Lutego, 3 Maja, Armii Krajowej, Władysława IV i dalej stałą trasą linii. Na trasie objazdu obowiązują przystanki: Węzeł Franciszki Cegielskiej 10 (początkowy, na pętli, przy wiacie), Śląska 01 przy ul. Śląskiej. Zmiany w obsłudze przystanków. Zawieszane przystanki, w godz. ok. 8:00 – ok. 11:45. Halicka 01 i 02 przy ul. Halickiej (w obu kierunkach), Redłowo SKM 03 i 04 przy ul. Stryjskiej (w obu kierunkach), Stadion Miejski 01 i 02 przy ul. Stryjskiej (w obu kierunkach). Zawieszane przystanki, w godz. ok. 8:45 – ok. 11:45. Dom Marynarza 03 i 05 (stanowiska na pętli), Lutycka 02 przy ul. Legionów (w kierunku pętli Redłowo Szpital) – tylko dla linii 105 i 125; Piłsudskiego 01 i 02 przy al. Piłsudskiego (w obu kierunkach), Powstań Chłopskich 01 i 02 przy ul. Legionów (w obu kierunkach) – tylko dla linii 105 i 125; Ruchu Oporu 01 i 02 przy ul. Legionów (w obu kierunkach) – tylko dla linii 105 i 125; Urząd Miasta - Świętojańska 01 przy ul. Świętojańskiej (w kierunku Domu Marynarza, Dworca Gł. PKP, Stoczni i Pogorza); Wzgórze Św. Maksymiliana Syrokomli 01 przy ul. Legionów (w kierunku Dworca Morskiego); Wzgórze Św. Maksymiliana SKM 04 przy ul. Władysława IV (w kierunku Domu Marynarza). Zawieszane przystanki, w godz. ok. 8:45 – ok. 12:00. 10 Lutego - Skwer Kościuszki 02 przy ul. 10 Lutego (w kierunku Dworca Gł. PKP) – tylko dla linii 29; Centrum Handlowe Batory 01 przy ul. 10 Lutego (w kierunku Fikakowa) – tylko dla linii 29; Centrum Nauki Experiment 01, 02 i 03 (wszystkie przystanki przy al. Zwycięstwa i ul. Redłowskiej); Harcerska 01 i 02 przy al. Zwycięstwa (w obu kierunkach); Kilińskiego 01 przy ul. Władysława IV (w kierunku Dworca Gł. PKP, Chyloni i Obłuża); Redłowo SKM - Park Technologiczny 01 i 02 przy al. Zwycięstwa (w obu kierunkach); Skwer Kościuszki - InfoBox 01 i 02 przy ul. Świętojańskiej (w obu kierunkach); Traugutta 01 i 02 przy ul. Świętojańskiej (w obu kierunkach); Wybickiego 02 przy ul. Świętojańskiej (w kierunku Cisowy, Małego Kacka i Karwin); Wzgórze Św. Maksymiliana - Kapliczka 02 przy al. Zwycięstwa (w kierunku Redłowa i Orłowa); Wzgórze Św. Maksymiliana SKM 01, 03, 04 i 06 (wszystkie przystanki przy ul. Władysława IV, w obu kierunkach); Zwycięstwa - Wielkopolska 01 przy al. Zwycięstwa (w kierunku Dworca Gł. PKP, Chyloni i Obłuża); Zwycięstwa - Wielkopolska 04 przy ul. Wielkopolskiej (w kierunku Małego Kacka i Karwin) – tylko dla linii 23, 24, 26, 29, 33 i 203; Żwirki i Wigury 01 i 02 przy ul. Świętojańskiej (w obu kierunkach). Przystanki tymczasowe: Wzgórze Św. Maksymiliana - Syrokomli 91 przy ul. Kopernika, przed skrzyżowaniem z ul. Legionów – obowiązuje w godz. ok. 8:45 – ok. 11:45, dla linii: 133 w kierunku Dworca Morskiego - Muzeum Emigracji. Przystanki tymczasowo obowiązujące dla podanych linii, w godz. ok. 8:00 - ok. 8:45: Redłowo SKM - Park Technologiczny 01 przy al. Zwycięstwa (w kierunku Pogorza) – dla linii 32; Redłowo SKM - Park Technologiczny 02 przy al. Zwycięstwa (w kierunku Orłowa) – dla linii 32; Zwycięstwa - Wielkopolska 01 przy ul. Wielkopolskiej (w kierunku Pogorza) – dla linii 32; Zwycięstwa - Wielkopolska 04 przy ul. Wielkopolskiej (w kierunku Małego Kacka) – dla linii 32. Przystanki tymczasowo obowiązujące dla podanych linii, w godz. ok. 8:00 - ok. 11:45: Redłowo SKM 01 przy Drodze Gdyńskiej (w kierunku Działek Leśnych) – dla linii 203; Redłowo SKM 02 przy Drodze Gdyńskiej (w kierunku Małego Kacka) – dla linii 203; Węzeł Franciszki Cegielskiej 01 przy Kieleckiej (w kierunku Małego Kacka) – dla linii 203; Węzeł Franciszki Cegielskiej 02 przy Kieleckiej (w kierunku Działek Leśnych) – dla linii 203. Przystanki tymczasowo obowiązujące dla podanych linii, w godz. ok. 8:45 - ok. 11:45/12:00: 10 Lutego - Skwer Kościuszki 02 przy ul. 10 Lutego (w kierunku Cisowy, Małego Kacka i Karwin) – dla linii 22, 23, 24, 32 i 33; 3 Maja 01 przy ul. 10 Lutego (w kierunku Dworca Gł. PKP, Stoczni i Pogorza) – dla linii 22, 23, 24, 32 i 33; Armii Krajowej 02 i 04 przy ul. Władysława IV (w kierunku Cisowy, Małego Kacka i Karwin) – dla linii 22, 23, 24, 29, 32 i 33; Centrum Handlowe Batory 01 przy ul. 10 Lutego (w kierunku Dworca Gł. PKP, Stoczni i Pogorza) – dla linii 22, 23, 24, 32 i 33; Instytut Med. Morskiej i Tropikalnej 01 przy ul. Powstania Styczniowego (w kierunku pętli Redłowo Szpital i Płyta Redłowska) – dla linii 105, 125 i 133 – jako warunkowy, na żądanie; Kilińskiego 02 przy ul. Władysława IV (w kierunku Cisowy, Małego Kacka i Karwin) – dla linii 22, 23, 24, 29, 32 i 33; Lutycka 02 przy ul. Legionów (w kierunku Dworca Morskiego) – dla linii 133; Powstań Chłopskich 01 przy ul. Legionów (w kierunku Płyty

Redłowskiej) – dla linii 133; Powstań Chłopskich 02 przy ul. Legionów (w kierunku Dworca Morskiego) – dla linii 133; Redłowo SKM 01 przy Drodze Gdyńskiej (w kierunku Śródmieścia) – dla linii R, S, Z, 23, 24, 26, 29, 32, 33, 105 i 133; Redłowo SKM 02 przy Drodze Gdyńskiej (w kierunku Redłowa, Orłowa, Małego Kacka i Karwin) – dla linii R, S, Z, 23, 24, 26, 29, 32, 33, 105, 125 i 133; Ruchu Oporu 01 przy ul. Legionów (w kierunku Płyty Redłowskiej) – dla linii 133; Ruchu Oporu 02 przy ul. Legionów (w kierunku Dworca Morskiego) – dla linii 133; Śląska 01 przy ul. Śląskiej (w kierunku Dworca Gł. PKP, Obłuża i Chyloni) – dla linii R, S, Z, 22, 23, 24, 29, 32, 33, 105, 109, 133, 147, 150, 152, 190 i 282; Urząd Miasta - Władysława IV 02 przy ul. Władysława IV (w kierunku Cisowy, Małego Kacka i Karwin) – dla linii 22, 23, 24, 29, 32, 33 i 282; Węzeł Franciszki Cegielskiej 03 przy Drodze Gdyńskiej (w kierunku Dworca Gł. PKP, Obłuża i Chyloni) – dla linii R, S, Z, 23, 24, 26, 29, 32, 33, 105 i 133; Węzeł Franciszki Cegielskiej 04 przy ul. Śląskiej (w kierunku Redłowa, Orłowa, Małego Kacka i Karwin) – dla linii R, S, Z, 23, 24, 29, 32, 33, 105, 125 i 133; Zwycięstwa - Wielkopolska 04 przy Drodze Gdyńskiej (przystanek w kierunku Karwin) – dla linii S, 26, 105 i 133 w kierunku Śródmieścia. (ZKM)

- 12.02:** Ze względu na obowiązującą na ul. Góralskiej na Niedźwiedniku strefę Tempo 30, od poniedziałku 12.02.2024 r. wprowadzone zostaną drobne korekty w rozkładach jazdy linii 136, 184 i 283, a od nocy z poniedziałku na wtorek 12/13.02.2024 r. na linii N16. Czas przejazdu między przystankami „Niedźwiednik” 01 a „Podkarpacka” 02 dla wszystkich ww. linii zostanie wydłużony z 1 minuty do 2 minut. Zdecydowana większość odjazdów z przystanku „Niedźwiednik” 01 w kierunkach: Wrzeszcz PKP, Wały Piastowskie, Nowy Port i Dworzec Główny zostanie przyspieszona o minutę. Odjazdy z pozostałych przystanków na trasach bez zmian. W kierunkach przeciwnych – bez zmian dla linii 136, 283 i N16. Dla wybranych kursów linii 184 drobne, jednonminutowe korekty wyłącznie na odc. Potokowa 03 -> Niedźwiednik. (ZTM)
- 12.02:** Od poniedziałku 12.02.2024 r. pary przystanków „Schuberta” 01, 02 oraz „Schumana 01, 02 przy ulicy Schuberta na Suchaninie (obsługujące linie 168, 199 i 283) będą przystankami warunkowymi, czyli „na żądanie”. Przypomnijmy: chcąc wysiąść na przystanku warunkowym (czyli „na żądanie”) zawsze trzeba z odpowiednim wyprzedzeniem nacisnąć jeden z przycisków „stop” umieszczonych na słupkach wewnątrz pojazdu. Z kolei aby wsiąść do autobusu na przystanku o takim statusie, odpowiednio wcześniej należy dać wyraźny sygnał ręką, by kierowca wiedział, że ma zatrzymać się. Pamiętajmy, aby nie robić tego w ostatniej chwili. Warto podkreślić, że jeżeli tylko stoimy na przystanku „na żądanie”, nie jest to dla prowadzącego sygnał do zatrzymania pojazdu. (ZTM)
- 12.02:** Od poniedziałku 12.02.2024 r. kurs linii 143 z przystanku „Sopot Przylesie” 01 (w kierunku Oliwy PKP) dotychczas realizowany w dni powszednie o godz. 08:12, na wniosek pasażerów, zostanie przyspieszony na godz. 07:52. (ZTM)
- 12.02:** W związku z pracami drogowymi na ul. Nowiny i brakiem możliwości przejazdu w kierunku krańca Maćkowy, od poniedziałku 12.02.2024 r. (od pierwszych porannych kursów) autobusy linii 289 jeździć będą objazdem. Od przystanku „Gościnna” 02 do przystanku „Zbiornik Wody Orunia” (n/ż) 02 pojadą ulicami: Trakt Świętego Wojciecha – Starogardzką – Nowiny – dalej po stałej trasie. Przystanek „Nowiny” (n/ż) 04 nie będzie obsługiwany. Na trasie objazdowej autobusy zatrzymają się na dodatkowych przystankach: „Nowiny” (n/ż) 02 oraz „Ukośna” (n/ż) 02 przy Trakcie Św. Wojciecha. W kierunku przeciwnym bez zmian. Przewidywany czas trwania objazdu: około jednego miesiąca. (ZTM)
- 12.02:** Z dniem 12 lutego 2024 r. wprowadzone zostają istotne zmiany w funkcjonowaniu komunikacji miejskiej. Do najważniejszych z nich należą: 1. Ponowne uruchomienie linii W, 34, 163, 182, 196. 2. Przywrócenie całonocnego funkcjonowania linii nocnych N10 i N20. 3. Zmiany trasy linii 119. 4. Zmiany rozkładów jazdy większości linii autobusowych. Szczegóły zmian: I. Trasy i zasady funkcjonowania przywróconych linii: Linia pospieszna W. Trasa linii: Pustki Cisowskie – Chabrowa – Jaskółcza – Kartuska – Morska – Podjazd – 10 Lutego – Władysława IV – al. Piłsudskiego (powrót przez łącznicę pod linią kolejową) – Kielecka – Rolnicza – Małokacka – Stryjska – Legionów – Powstania Styczniowego – Redłowo Szpital. Linia funkcjonować będzie we wszystkie dni tygodnia z częstotliwością 30-60 minut. Linia 34. Trasa linii: Demptowo – Sakowicza – Skarbka – Kartuska – Morska – Podjazd – 10 Lutego – Władysława IV – al. Piłsudskiego (powrót przez łącznicę pod linią kolejową) – Kielecka – Węzeł F. Cegielskiej. Linia funkcjonować będzie w dni powszednie z częstotliwością 30-40. Linia 163. Trasa linii: Pogórze Górne – Czernickiego – Dąbka – Zielona – Bosmańska – Dąbka – Arciszewskich – Śmidowicza – Nasypowa – Bosmańska – Unruga – Estakada Kwiatkowskiego – Hutnicza – Meksykańska – Chylonia Dw. PKP – os. Meksyk. Linia funkcjonować będzie w dni powszednie, w czasie szczytów przewozowych, z częstotliwością 30-40 minut. Linia 182. Trasa linii: Obłuże Maciejewicza – Maciejewicza – Dąbka – Zielona – Bosmańska – Unruga – Estakada Kwiatkowskiego – Janka Wiśniewskiego – pl. Konstytucji - Dworcowa – Podjazd – Śląska – Kielecka –

Węzeł F. Cegielskiej – Kielecka – Śląska – Podjazd – 10 Lutego – Władysława IV – Jana z Kolna – Janka Wiśniewskiego – Estakada Kwiatkowskiego – Unruga – Bosmańska – Zielona – Dąbka – Maciejewicza – Obłuże Maciejewicza. Linia funkcjonować będzie w dni powszednie i soboty z częstotliwością 30-40 minut. Linia 196. Trasa linii: Dom Marynarza – al. Piłsudskiego – Świętojańska – Władysława IV – Jana z Kolna – Janka Wiśniewskiego – Kontenerowa (Terminal Kontenerowy) – Estakada Kwiatkowskiego – Unruga – Bosmańska – Nasypowa – Śmidowicza – Arciszewskich – Dąbka – Bosmańska – Zielona – Babie Doły – Zielona – Bosmańska – Dąbka – Arciszewskich – Śmidowicza – Nasypowa – Bosmańska – Unruga – Estakada Kwiatkowskiego – Morska – Podjazd – 10 Lutego – Władysława IV – Świętojańska – al. Piłsudskiego – Dom Marynarza. Linia funkcjonować będzie w czasie porannego szczytu w dni powszednie, z częstotliwością 30 minut. II. Linie nocne. Podstawę obsługi linii nocnych stanowią będą linie N10 i N20 funkcjonujące na stałych trasach, w godz. ok. 23 - 4, z częstotliwością 60 minut. Linie N30 i N40 będą stanowić jedynie uzupełnienie oferty w godzinach późnowieczornych i wczesnoporannych. Babie Doły obsługiwane będą przez linię N10. Zmiany na liniach nocnych powodują dostosowawcze zmiany rozkładu jazdy na linii N65 i N94. Zmiany na liniach nocnych obowiązują od nocy 12/13 lutego 2024 r. III. Zmiana trasy linii 119. Przywrócona zostaje „stara” trasa linii 119. Trasa ponownie prowadzić będzie ulicami: Dworzec Morski – Muzeum Emigracji – Polska – Chrzanowskiego – Wendy – Portowa – Jana z Kolna – pl. Konstytucji – Wójta Radtkego – 3 Maja – Armii Krajowej – Władysława IV – al. Zwycięstwa – Redłowska – Legionów – al. Piłsudskiego – Świętojańska – Władysława IV – Wójta Radtkego – plac Kaszubski – Świętojańska – Portowa – Wendy – Chrzanowskiego – Polska – Dworzec Morski – Muzeum Emigracji. Zamiast przystanków przy ul. 10 Lutego i Śląskiej obowiązują przystanki: - Armii Krajowej 01 i 02 oraz Kilińskiego 01 i 02 przy ul. Władysława IV. W rejonie Wzgórza Św. Maksymiliana obowiązuje zatrzymanie na stanowisku 06 (w kierunku Syrokomli) oraz 01 (w kierunku Dworca Morskiego). Zwiększona zostaje do 30 minut częstotliwość funkcjonowania linii. IV. Zmiany na pozostałych liniach. 1. Dodatkowe kursy uruchomione zostają: na linii K w soboty o godz. 18:34 i 19:34 z Chyloni Centrum do Kaczyc Buków; na linii X w dni powszednie o godz. 5:34 z Kaczyc Buków; na linii 121 w dni powszednie w czasie porannego szczytu przewozowego; na linii 134 w dni powszednie o godz. 6:44 z Obłuża Maciejewicza; na linii 140 w dni powszednie o godz. 7:30 z Wiczlina Niemotowa; na linii 173 w dni powszednie o godz. 8:15 i 13:16 z Pogórza Górnego do Dębogórza Słonecznikowej oraz o godz. 8:32 i 13:57 z Dębogórza Słonecznikowej do Pogórza Dolnego i placu Kaszubskiego. 2. Na wybranych liniach w wyniku uruchomienia nowej oferty (w postaci nowych linii oraz dodatkowych kursów), wybrane kursy ulegają likwidacji. Dotyczy to linii: Linia S. Dotychczasowe kursy wykonywane na trasie Pustki Cisowskie – Węzeł F. Cegielskiej, zastąpione zostają kursami linii W. Ponadto zmienione zostają godziny odjazdów w wyniku uruchomienia linii W. Linia 114. W godzinach międzyszczytowych oraz po szczycie popołudniowym w dni powszednie, częstotliwość kursowania linii zostaje dostosowana do linii 34 (40 minut). Skorygowany zostaje rozkład jazdy w dni powszednie w celu dostosowania do linii 34. Linia 128. Wybrane kursy w godzinach porannych z Domu Marynarza zastąpione zostają linią 196. Wybrane kursy linii 128 rozpocząć się będą od Oksywia Dolnego. Linia 134. Popołudniowy kurs z Orłowa do Obłuża, zastąpiony zostaje kursami linii 760 i 182. Linia 190. Zlikwidowany zostaje kurs wykonywany w dni powszednie z placu Kaszubskiego o godz. 7:12. Linia 197. Kurs z Obłuża Centrum do Maciejewicza wykonywany w dni powszednie o godz. 13.14 zostaje zastąpiony kursem linii 163. Linia 282. Wybrane kursy linii wykonywane w godzinach porannych zastąpione zostają kursami linii 134 lub 182. Zmienione zostają godziny odjazdów także na liniach: 104, 121, 135, 141, 147, 160, 198, 700, 710, 740, 770. 3. Zmiany alokacji. Większa liczba kursów będzie obsługiwana przez autobusy przegubowe na liniach S (w porannym szczycie) oraz X (w szczycie popołudniowym). (ZKM)

**12.02:** Uprzejmie informujemy, że od 12.02.2024 r. (poniedziałek) ponownie możliwy jest zakup biletów elektronicznych MZK Wejherowo na dworcu kolejowym w Redzie. Zachęcamy do zakupu biletów okresowych przez telefon bez konieczności użycia karty elektronicznej. Bilety MZK Wejherowo dostępne są w aplikacjach mobilnych jakdojade, mPay, GoPay, zbiletem.pl. (MZKW)

**12.02:** Od dnia 12.02.2024 r. (poniedziałek) wprowadzone zostaną zmiany w ofercie przewozowej dla gminy Lini. Linia 613. We wtorki i czwartki (w dni nauki szkolnej) uruchomione zostaną dodatkowe kursy na trasie z Kętrzyna przez Osiek do Lini: z Kętrzyna o: 8:25 i 10:45 (z Osieka o: 8:30 i 10:50), z Lini o: 10:30. Nowe kursy zapewnią połączenie wykluczonych komunikacyjnie wsi z siedzibą gminy. Ponadto w dni nauki szkolnej kurs o 14:45 z Kętrzyna zostanie przyspieszony na 14:40. Linia 616. Uruchomiona zostanie nowa linia minibusowa na trasie: Lewino – Lewinko – Strzepcz – Miłoszewo – Głodnica – Kobylasz – Lini. We wtorki i czwartki (dni nauki szkolnej) wykonywane będą dwa kursy: o 9:00 z Lewina do Lini oraz o



11:00 powrotny z Lini do Lewina. Nowe kursy zapewnią połączenie wykluczonych komunikacyjnie wsi z siedzibą gminy. Linia 617. Uruchomiona zostanie nowa linia minibusowa na trasie: Dargolewo – Strzępcz Szkoła. W dni nauki szkolnej wykonywane będą następujące kursy: z Dargolewa o 7:25, ze szkoły w Strzępczu o 13:40 i 15:00. Cena za przejazd na podstawie biletu jednorazowego to 5 zł. Dostępne są również bilety miesięczne w cenie: 90 zł (ulgowy dla uczniów) / 176,47 zł (normalny). (PKSW)

- 12.02:** Informujemy, że w uzgodnieniu z Gminą Głównicyce od 12.02.2024 zostaje przywrócony przystanek w Wykosowie na linii 101. Dotychczasowy przystanek zlokalizowany będzie przy wjeździe do miejscowości (tj. przy dawnej Ochronce). (NEX)
- 12-16.02:** Kasa biletowa na dworcu w Kartuzach w dniach 12-16 lutego będzie otwarta w stałych godzinach tj. od godziny 7:00 do 18:00. W dniach 20-23 lutego kasa biletowa na dworcu w Kartuzach będzie nieczynna. (Gryf)
- 19.02:** Od poniedziałku 19.02.2024 r., na wniosek mieszkańców, zmieniamy ofertę przewozową linii 157. Korekta dotyczyć będzie dni powszednich. W kierunku Wrzeszcza PKP. Wybrane kursy (do godz. 08:00 – wszystkie, a w godz. 08:00 – 13:00 kursy co 60 minut) zostaną skierowane przez ul. Geodetów. W kierunku Bysewa. Dodatkowe kursy przez ul. Geodetów będą realizowane w godz. 07:00 – 09:00. Odjazdy co około 60 minut. W ten sposób zapewniona zostanie ciągła obsługa rejonu ul. Kartuskiej i Geodetów przez autobusy linii 157 przez cały dzień. (ZTM)
- 19.02:** Na wniosek szkoły w Gowinie, od 19 lutego 2024 r. wprowadzone zostaną korekty w rozkładzie jazdy linii 671: kurs o 9:30 z Wejherowa do szkoły w Gowinie wykonywany będzie we wtorki i czwartki (w dni szkolne); kurs o 10:49 z Białej do szkoły w Gowinie wykonywany będzie w poniedziałki, wtorki i środy (w dni szkolne); kurs okrężny o 16:50 z Wejherowa przez Gowino, Ustarbowo, Sopieszyno wykonywany będzie w poniedziałki, wtorki i środy (w dni szkolne). (PKSW)
- 20.02:** W związku z zablokowaniem drogi krajowej nr 20 w Żukowie, w rejonie Urzędu Gminy w Żukowie, autobusy linii Z kursują do/z pętli Żukowo - Jabłoniowa, bez dojazdu do Urzędu Gminy. (ZKM)
- 20.02:** W związku ze spodziewaną organizacją protestu rolników w Słupsku, w dniu 20 lutego (wtorek) wystąpić mogą utrudnienia w ruchu i funkcjonowaniu komunikacji autobusowej. Organizatorzy protestu akcją zaplanowali w godzinach 11:00 -14:00, w związku z czym już w godzinach porannych mogą występować opóźnienia w kursowaniu naszych linii. Bieżący ruch pojazdów będzie regulowany przez policję, ewentualne zmiany w trasach przejazdu będą realizowane dynamicznie. (NEX)
- 22.02:** Miejski Zakład Komunikacji Wejherowo Sp. z o.o. uprzejmie informuje, że w związku z planowaną modernizacją nawierzchni ulicy Słonecznej w obrębie wiaduktu kolejowego w Gościcinie w dniu 22 lutego 2024 roku w godzinach 10:00 – 14:00 nastąpi czasowe zamknięcie przejazdu. W tym czasie wybrane kursy linii 3 zostaną skrócone do przystanku Wiejska 01 (przyjazdy) oraz przystanku Wiejska 02 (odjazdy). Ponadto przystanki Wiejska 01 i Wiejska 02 zostaną przeniesione na ul. Klimka. (MZKW)
- 26.02:** Z dniem 26 lutego 2024 r. wprowadzony zostanie drugi etap istotnych zmian w funkcjonowaniu komunikacji miejskiej. Do najważniejszych z nich należą: 1. Ponowne uruchomienie linii trolejbusowych 21 i 30. 2. Przywrócenie „starych” tras linii 23 i 152. 3. Zmiana trasy linii 32. 4. Zmiany rozkładów jazdy większości linii trolejbusowych. 5. Zmiany w obsłudze linii 102, 145 i 153. Szczegóły zmian: 1. Trasy i zasady funkcjonowania przywróconych linii: Linia 21. Trasa linii: Gdynia Dworzec Gł. PKP – pl. Konstytucji – Dworcowa – 10 Lutego – Świętojańska – al. Zwycięstwa – al. Niepodległości – Sopot Reja. Linia funkcjonować będzie w dni powszednie z częstotliwością 30-40 minut. Linia 30. Trasa linii: Cisowa Sibeliusa – Morska – Warszawska – Śląska – Droga Gdynska – łącznica pod linią kolejową (powrót przez Wzgórze Św. Maksymiliana i al. Piłsudskiego – jak linia 22) – al. Zwycięstwa – Świętojańska – Jana z Kolna (powrót przez Wójta Radtkego) – Gdynia Dworzec Gł. PKP. Linia funkcjonować będzie w dni powszednie z częstotliwością 15-40 minut. 2. Przywrócenie „starych” tras linii 23 i 152. Trolejbusy linii 23 ponownie kursować będą na trasie Gdynia Dworzec Gł. PKP (Stocznia Gdynia) – Kacze Buki. Na nowym odcinku trasy: od przystanku Raclawicka do Kaczych Buków i z powrotem obowiązują przystanki linii 27. Linia 23 funkcjonować będzie we wszystkie dni tygodnia z częstotliwością 30-40 minut w dni powszednie oraz 30-60 minut w weekendy. Autobusy linii 152 ponownie skierowane zostają do/z pętli Mały Kack Sandomierska. Na nowym odcinku trasy obowiązują dotychczasowe przystanki linii 32. Częstotliwość oraz zakres czasowy funkcjonowania linii 152 nie zmieniają się. 3. Zmiana trasy linii 32. Wprowadzona zostaje nowa trasa linii 32. Zamiast do Małego Kacka Sandomierskiej, trolejbusy kursować będą do Małego Kacka Strzelców. Pomiędzy przystankami Centrum Nauki Experiment, a Mały Kack Strzelców (w obu kierunkach) obowiązują dotychczasowe przystanki linii 23. Wyjątek stanowi przystanek Karwiny PKM 04, przy ul. Strzelców, który zostaje zamieniony z warunkowego na stały. Częstotliwość oraz zakres czasowy funkcjonowania

linii 32 nie zmieniają się. 4. Zmiany na pozostałych liniach. Zmienione zostają rozkłady jazdy większości linii trolejbusowych, w celu lepszej koordynacji z nowymi liniami oraz z liniami, których rozkłady jazdy zmieniły się od 12.02.2024 r. Ponadto zwiększona zostaje liczba kursów na linii 26 czasie porannego szczytu przewozowego. Wprowadzone zostają nowe rozkłady jazdy na liniach dojazdowych i zjazdowych: 700, 710, 723, 740, 760 i 770. 5. Zmiany w obsłudze linii 102, 145 i 153. Na linii 102, w wyniku uruchomienia dodatkowej pary kursów na linii 34, zlikwidowany zostaje zajazd do Demptowa w kursie o godz. 13.21 z Chyloni Dw. PKP. Kurs ten opóźniony zostaje na godz. 13.31. Na linii 145, w związku z utrudnionym skrzyżowaniem w lewo z ul. Wielkopolskiej w Strzelców, zlikwidowane zostaje zatrzymanie na przystanku Karwiny PKM 01 w kierunku pętli Mały Kack Strzelców. Ponadto przystanek Karwiny PKM 04 przy ul. Strzelców zostaje zamieniony z warunkowego na stały. Na liniach 145 i 153 zmienione zostają godziny odjazdów. (ZKM)

**26.02:** Od dnia 26.02.2024 r. (poniedziałek) wprowadzone zostaną drobne zmiany w rozkładach jazdy: Linia: w dni szkolne uruchomiony zostanie nowy kurs o 6:01 z Kębłowa do Zelewa, w dni szkolne kurs o 6:20 z Zelewa zostanie przyspieszony na 6:10 (aby zapewnić możliwość przesiadki w Kębłowie na autobus linii 676 do Wejherowa), w dni szkolne w kursie o 14:25 z Luzina, w Kębłowie wprowadzony zostanie 5-minutowy postój celem oczekiwania na przesiadkę pasażerów z autobusu linii 676 z Wejherowa, w dni szkolne kurs o 15:00 z Zelewa zostanie opóźniony na 15:05, w dni szkolne kurs o 15:42 z Luzina zostanie opóźniony na 15:45 i będzie realizowany bez zajazdu do gimnazjum, w dni szkolne zlikwidowany zostanie kurs o 17:00 z Zelewa. Linia 695: w dni szkolne kurs o 16:15 z Choczewa zostanie opóźniony na 16:20 celem umożliwienia przesiadki pasażerów z autobusu linii 661 z Lęborka. Linia 696: w dni szkolne kurs o 16:15 z Choczewa zostanie opóźniony na 16:20 celem umożliwienia przesiadki pasażerów z autobusu linii 661 z Lęborka. (PKSW)

**28.02:** W dniu 28 lutego 2024 r. (środa), w godz. ok 9:00 - 18:00, w związku z asfaltowaniem drogi dla rowerów w ciągu ul. Chwarznieńskiej w Gdyni, zawieszony zostaje przystanek Tezeusza 02. W czasie zawieszenia przystanku Tezeusza 02 dla linii K obowiązuje w zamian przystanek Amona 02. (ZKM)

**28/29.02:** W związku z realizacją kolejnego transportu ponadgabarytowego przez miasto w nocy ze środy na czwartek 28/29.02.2024 r., mogą wystąpić utrudnienia w komunikacji miejskiej na trasie przejazdu transportu tzn. na ulicach: Trakt Św. Wojciecha, Okopowa, Wały Jagiellońskie, Podwałe Grodzkie, Wały Piastowskie, Jana z Kolna i Marynarki Polskiej. Na pewno, ze względu na konieczność wyłączenia zasilania zamknięta dla komunikacji tramwajowej będzie ul. Jana z Kolna. Problem pojawi się w środę 28.02.2024 r. od około godz. 22:00. Wprowadzona zostanie autobusowa komunikacja zastępcza na odcinku: Dworzec Główny – Jana z Kolna – Wyspiańskiego (al. Hallera). Dodatkowe informacje o utrudnieniach będą na bieżąco podawane na pasku alarmowym na stronie ztm.gda.pl oraz wyświetlane na tablicach Systemu Informacji Pasażerskiej na przystankach, których dotyczą zmiany. (ZTM)

**29.02-4.03:** W związku pierwszym etapem prac drogowych na placu Konstytucji w Gdyni, od ok. godz. 20:00 w dniu 29 lutego (czwartek) do ok. godz. 4:00 w dniu 4 marca 2024 r. (poniedziałek), wprowadzone zostaną zmiany w funkcjonowaniu wszystkich linii, których trasy będą biegły przez, rozpoczynają się lub kończą na placu Konstytucji. W pierwszym etapie zamknięte dla ruchu zostanie jezdnia placu Konstytucji biegnąca w kierunku Śródmieścia (2 pasy ruchu od ul. Janka Wiśniewskiego do ul. Dworcowej) oraz plac postojowy autobusów przed dworcem PKP. Na jezdni biegnącej w kierunku Obłęża wprowadzony zostanie ruch dwukierunkowy. Tym samym nie będzie możliwości postoju autobusów i trolejbusów w rejonie Dworca Gł. PKP, nie będzie możliwości zawracania wokół wyspy centralnej na placu Konstytucji oraz obsługi przystanku Gdynia Dworzec Gł. PKP – Dworcowa. Bezpośrednio po przywróceniu stałej organizacji ruchu, przywrócone zostaną stałe trasy linii. Szczegóły zmian: Przystanek Gdynia Dworzec Gł. PKP – Dworcowa 04 zostaje przeniesiony do tymczasowej lokalizacji, na jezdnię główną ul. Dworcowej, na wysokość postoju taxi. Przystanek Gdynia Dworzec Gł. PKP nie obowiązuje. Autobusy i trolejbusy zatrzymują się w zamian na przystanku Gdynia Dworzec Gł. PKP – Hala 03/05. Zmiany dla poszczególnych linii. Linie R, 104, 128, 133, 134, 146, 150, 152, 173, 182, 194, 209. Obowiązują stałe trasy i przystanki linii. Przejazd w kierunku placu Kaszubskiego/Wzgórza Św. Maksymiliana/Witomina odbywa się jezdnią pod prąd. Linie Z, 140, 147 i 160. W kierunku Gdyni Dworca Gł. PKP przystankiem końcowym jest Gdynia Dworzec Gł. PKP – Hala 06 przy ul. Jana z Kolna. Linia 21. Trolejbusy linii 21 kursować będą trasą zmienioną. Zamiast do/z pętli Gdynia Dworzec Gł. PKP kursować będą do/z pętli Węzeł F. Cegielskiej. Od przystanku Urząd Miasta – Świętojańska 01: al. Piłsudskiego, ul. Śląską i Kielecką. W kierunku przeciwnym przystankiem początkowym będzie Wzgórze Św. Maksymiliana SKM 06. Linia 22. Inna trasa w dniach 29.02 i 01.03 oraz 02-03.03. Od godz. 20.00 w dniu 29.02 oraz w dniu 01.03. Trolejbusy linii 22 kursować będą trasą

zmienioną. Zamiast do/z pętli Gdynia Dworzec Gł. PKP kursować będą do/z pętli 3 Maja - Hala. Od przystanku Plac Kaszubski – Jana z Kolna 02 trasą linii 25 i 28. W dniach 2 i 3 marca 2024 r. W kierunku Gdyni Dworca Gł. PKP przystankiem końcowym będzie Gdynia Dworzec Gł. PKP – Hala 06. Linie 23, 24 i 33. Kursy do/z Stoczni Gdynia realizowane będą stałymi trasami. W kierunku Karwin przejazd odbywa się jezdnią pod prąd, nie obowiązuje przystanek Gdynia Dworzec Gł. PKP 03. Wybrane kursy linii 23 i 33 realizowane rozkładowo do Dworca Gł. PKP będą wykonywane do/z pętli Stocznia Gdynia. Linia 29. Kursy do Gdyni Dworca Gł. PKP realizowane będą stałą trasą. W kierunku Fikakowa przystankiem początkowym będzie Gdynia Dworzec Gł. PKP – Hala 03 przy ul. Wójta Radtkego. Następnie trolejbusy przejeżdżać będą ul. Wójta Radtkego, 3 Maja i 10 Lutego do przystanku 3 Maja 01 i dalej stałą trasą, bez zatrzymania na przystanku Starowiejska 02. Linia 30. Trolejbusy linii 30 kursować będą trasą zmienioną. Zamiast do/z pętli Gdynia Dworzec Gł. PKP kursować będą do/z pętli Węzeł F. Cegielskiej. Od przystanku Urząd Miasta – Świętojańska 01: al. Piłsudskiego, ul. Śląską i Kielecką. W kierunku przystankiem początkowym będzie Wzgórze Św. Maksymiliana SKM 03. Linie 32 i 282. Obowiązują stałe trasy. W kierunku Małego Kacka i Domu Marynarza przejazd odbywa się jezdnią pod prąd, nie obowiązuje przystanek Gdynia Dworzec Gł. PKP 03. Linie 102 i 204. W kierunku Placu Kaszubskiego/Norwida obowiązują stałe trasy linii. W kierunku Działek Leśnych/Chyloni obowiązują trasy zmienione: od przystanku Plac Kaszubski – Jana z Kolna 02 do przystanku Gdynia Dworzec Gł. PKP – Morska 02 objazd ul. Jana z Kolna, 3 Maja, 10 Lutego, Podjazd i Morską. Na trasie objazdu obowiązują przystanki: Starowiejska 02 przy ul. 3 Maja, 3 Maja 02 przy ul. 10 Lutego; Gdynia Dworzec Gł. PKP – Morska 02 przy ul. Morskiej (dodatkowo dla linii 204). Linia 119. W kierunku Wzgórza Św. Maksymiliana Syrokomli obowiązuje trasa zmieniona: od przystanku Plac Kaszubski – Jana z Kolna 02 do przystanku Starowiejska 02 objazd ul. Jana z Kolna i 3 Maja (z pominięciem placu Konstytucji). Linia 190. W kierunku placu Kaszubskiego obowiązuje stała trasa. W kierunku Witomina obowiązuje trasa zmieniona: od przystanku Plac Kaszubski – Jana z Kolna 02 do przystanku 3 Maja 01 objazd ul. Jana z Kolna, 3 Maja i 10 Lutego z zatrzymaniem na przystanku Starowiejska 02. Linia 710. Kursy ze Stoczni Gdynia oraz z Dworca Gł. PKP wykonane zostaną stałą trasą. Zamiast przystanku Gdynia Dworzec Gł. PKP 03 obowiązuje zatrzymanie na przystanku tymczasowym Gdynia Dworzec Gł. PKP – Dworcowa 04. Linia 740. Kursy z Kaczych Buków, Dąbrowy i Dworca Morskiego: Ostatnim przystankiem dla pasażerów będzie Gdynia Dworzec Gł. PKP – Hala 06 przy ul. Jana z Kolna. Kursy z Małego Kacka Sandomierskiej: Od przystanku Armii Krajowej 01 wykonywane będą trasą zmienioną: ul. Władysława IV, 10 Lutego, Dworcową do przystanku Gdynia Dworzec Gł. PKP 09. Linia 770. Kursy z Dworca Gł. PKP rozpoczynać się będą od przystanku Gdynia Dworzec Gł. PKP – Hala 06 przy ul. Jana z Kolna. Linie nocne N10, N20, N30, N40, N94. Zamiast na placu Konstytucji, na liniach nocnych przesiadki umożliwiające zostaną na przystanku Gdynia Dworzec Gł. PKP – Hala przy ul. Wójta Radtkego (stanowiska 01 i 03 są przeznaczone dla zatrzymania i postoju linii nocnych). Następnie autobusy/trolejbusy przejeżdżać będą: ul. Wójta Radtkego, 3 Maja, 10 Lutego: w kierunku Kaczych Buków (N10), Witomina (N20), Pustek Ciszowskich (N20), Grabówka i Rumi (N30) oraz Pogórza Górnego (N40), bez zatrzymania na trasie objazdu; ul. Wójta Radtkego, Władysława IV, Jana z Kolna i Janka Wiśniewskiego; w kierunku Oksywia Dolnego (N10) i Pogórza Górnego (N94), bez zatrzymania na trasie objazdu. (ZKM)

**29.02-4.03:** W związku z utrudnieniami związanymi z pracami remontowymi w rejonie dworca autobusowego w Gdyni, w dniach od 29.02.2024 r. od godziny 20:00 do dnia 4.03.2024 r. do godziny 4:00 przystanek początkowy dla linii 650 i 654 przeniesiony zostanie tymczasowo na stanowisko nr 3 (skośne miejsca postojowe). (PKSW)

**1.03:** W piątek 01.03.2024 r. wprowadzone zostaną korekty w rozkładach jazdy autobusów linii 115, 120, 162, 174 i 262 w dni powszednie. Linie 115, 120, 174. W kierunkach: Wrzeszcz PKP / Łostowice Świętokrzyska / Siedlce. Od wczesnych godzin porannych do godz. 06:15 wydłużone zostaną (z minuty do dwóch minut) czasy przejazdów na odcinku między przystankami „Piotrkowska” 03 a „Kielecka” 01. Linie 162, 262. Odjazdy będą bardziej równomiernie rozłożone w czasie. Dzięki temu poprawiona zostanie koordynacja między liniami. Liczba kursów nie zmieni się. Linia 162. W kierunku: Wrzeszcz PKP. Od wczesnych godzin porannych do godz. 06:15 wydłużone zostaną (z minuty do dwóch minut) czasy przejazdów na odcinku między przystankami „Przemyska” 03 a „Wilanowska” 03. (ZTM)

**1.03:** W związku z prowadzonymi pracami drogowymi w zatoce przystankowej Chwarzno Polanki 01 (w kierunku Śródmieścia), w dniu 1 marca 2024 r. w godz. ok. 7 - 16, autobusy linii K, 121, 140 i 160 zatrzymać się będą w zatoce przystankowej zlokalizowanej ok. 70 m wstecz. (ZKM)

**1.03:** Od dnia 1.03.2024 r. (piątek) wprowadzone zostaną następujące zmiany w rozkładach jazdy: Linia 657. W celu poprawy punktualności, w dni szkolne kurs o 14:20 z Kłanina zostanie opóźniony na 14:25. Linia

658. Aby poprawić możliwości przesiadek na/z pociągi SKM w Wejherowie oraz celem poprawy punktualności kursowania autobusów, wprowadzone zostaną przesunięcia godzinowe wybranych kursów: w dni robocze kursy o 5:45 i 7:45 z Pucka zostaną przyspieszone na 5:40 i 7:40, w dni robocze kurs o 6:35 z Pucka zostanie opóźniony na 6:40 i nie będzie zajeżdżał do Mechowa, w dni robocze kurs o 15:35 z Pucka zostanie opóźniony na 15:40, w dni robocze i soboty kurs o 16:35 z Pucka zostanie opóźniony na 16:45, w dni robocze i soboty kurs o 19:40 z Pucka zostanie przyspieszony na 19:30, w soboty kurs o 6:05 z Pucka zostanie przyspieszony na 6:00, w niedziele i święta kursy z Pucka realizowane będą o: 7:40, 10:40, 13:40 i 17:40, w dni robocze kursy o 14:35, 15:35 i 16:35 z Wejherowa zostaną opóźnione na 14:40, 15:40 i 16:40, w dni robocze i soboty kurs o 20:30 z Wejherowa zostanie przyspieszony na 20:25, w soboty kurs o 15:35 z Wejherowa zostanie opóźniony na 15:40, w niedziele i święta kursy z Wejherowa realizowane będą o: 8:30, 11:40, 14:40 i 18:25. (PKSW)

**1.03:** PKS Gdańsk Sp. z o.o. informuje, że w związku z zamknięciem przez Rząd Litwy z dn. 01.03.2024 r. litewsko-białoruskiego przejścia granicznego Rajgardas LT – Privalka BY jesteśmy zmuszeni zmienić trasę przejazdu na linii: Gdańsk-Mińsk-Gdańsk, która obecnie wygląda następująco: odjazd z Gdańska godz. 18:00 trasa: Gdańsk-Elbląg-przejście graniczne Terespol/Brześć-Mińsk; odjazd z Mińska godz. 20:30 trasa: Mińsk-przejście graniczne Brześć/Terespol-Elbląg-Gdańsk. Bilety można kupić w kasie na Dworcu PKS w Gdańsku oraz online na naszej stronie [www.pks.gdansk.pl](http://www.pks.gdansk.pl). (PKSG)

**3.03:** W związku ze zgromadzeniem publicznym w Gdyni (Gdyński Marsz Żołnierzy Wyklętych), w dniu 3 marca 2024 r. (niedziela) w godz. ok. 15:45 – ok. 17:00 zamykane będą dla ruchu: fragment al. Piłsudskiego (na odcinku od ul. Bema do ul. Świętojańskiej), ul. Świętojańska (na odcinku od al. Piłsudskiego do ul. 10 Lutego) oraz Skwer Kościuszki. W czasie zamknięć ulic obowiązywać będą zmienione trasy autobusów linii 133 i 282 oraz trolejbusów linii 22, 23, 24, 29, 32 i 33. W Rumi natomiast utrudnienia związane są z Biegiem Żołnierzy Wyklętych, na trasie z Ronda Pileckiego przez ul. Gdańską i Dębogórską do ul. Kościelnej. W godz. ok. 12:05 - 12:25 możliwe są opóźnienia - do 10 minut w kursowaniu autobusów linii J, 86 i 173. Trasy linii pozostają niezmienione. Szczegóły zmian w Gdyni: Linia 22. W godz. ok. 15:45 – ok. 17:00. W kierunku Gdyni Dworca Gł. PKP, od przystanku Urząd Miasta - Świętojańska 01 do przystanku Plac Kaszubski - Świętojańska 01 objazd ul. Świętojańska, al. Piłsudskiego, ul. Władysława IV, 10 Lutego i Świętojańska, z zatrzymywaniem na przystankach: Kilińskiego 01 przy ul. Władysława IV, Armii Krajowej 03 przy ul. Władysława IV, Centrum Handlowe Batory 01 przy ul. 10 Lutego. W kierunku Cisowy, od przystanku Plac Kaszubski - Świętojańska 02 do przystanku Witomińska 01 objazd ul. Świętojańska, 10 Lutego, Władysława IV, al. Piłsudskiego, ul. Śląską i Warszawską, z zatrzymywaniem na przystankach: 10 Lutego – Skwer Kościuszki 02 przy ul. 10 Lutego, Armii Krajowej 04 przy ul. Władysława IV, Kilińskiego 02 przy ul. Władysława IV, Urząd Miasta - Władysława IV 02 przy ul. Władysława IV. Linie 23, 24, 32 i 33. W godz. ok. 15:45 – ok. 17:00. W kierunku Gdyni Dworca Gł. PKP, Stoczni Gdynia i Pogorza, od przystanku Urząd Miasta - Świętojańska 01 do przystanku Plac Kaszubski - Świętojańska 01 objazd ul. Świętojańska, al. Piłsudskiego, ul. Władysława IV, 10 Lutego i Świętojańska, z zatrzymywaniem na przystankach: Kilińskiego 01 przy ul. Władysława IV, Armii Krajowej 03 przy ul. Władysława IV, Centrum Handlowe Batory 01 przy ul. 10 Lutego. W kierunku Karwin, od przystanku Plac Kaszubski - Świętojańska 02 do przystanku Wzgórze Św. Maksymiliana SKM 06 objazd ul. Świętojańska, 10 Lutego, Władysława IV i al. Zwycięstwa, z zatrzymywaniem na przystankach: 10 Lutego – Skwer Kościuszki 02 przy ul. 10 Lutego, Armii Krajowej 02 przy ul. Władysława IV, Kilińskiego 02 przy ul. Władysława IV. Linia 29. W godz. ok. 15:45 – ok. 17:00. W kierunku Gdyni Dworca Gł. PKP, od przystanku Urząd Miasta - Świętojańska 01 do przystanku 3 Maja 02 objazd ul. Świętojańska, al. Piłsudskiego, ul. Władysława IV i 10 Lutego, z zatrzymywaniem na przystankach: Kilińskiego 01 przy ul. Władysława IV, Armii Krajowej 03 przy ul. Władysława IV. W kierunku Fikakowa, od przystanku 3 Maja 01 do przystanku Wzgórze Św. Maksymiliana SKM 06 objazd 10 Lutego, Władysława IV i al. Zwycięstwa, z zatrzymywaniem na przystankach: Armii Krajowej 02 przy ul. Władysława IV, Kilińskiego 02 przy ul. Władysława IV. Linia 133. W godz. ok. 15:45 – ok. 16:10. W kierunku Dworca Morskiego, od przystanku Dom Marynarza 03 do przystanku Wzgórze Św. Maksymiliana SKM 01 objazd al. Piłsudskiego, Legionów, Harcerską, al. Zwycięstwa i Władysława IV, z zatrzymywaniem na przystankach: tymczasowym Piłsudskiego 90, przy ul. Legionów, za skrzyżowaniem z al. Piłsudskiego, Harcerska 01. Linia 282. W godz. ok. 15:45 – ok. 16:00. W kierunku Domu Marynarza, od przystanku Urząd Miasta – Świętojańska 01 objazd ul. Świętojańska, al. Piłsudskiego, al. Zwycięstwa, ul. Redłowską, Legionów i al. Piłsudskiego, z zatrzymywaniem na przystanku Piłsudskiego 03 (przy ul. Legionów). W kierunku Pogorza Górnego, od pętli Dom Marynarza do przystanku Wzgórze Św. Maksymiliana SKM 01 dojazd al. Piłsudskiego, ul. Legionów, Harcerską, al. Zwycięstwa i ul. Władysława IV, z

zatrzymywaniem na przystankach: tymczasowym Piłsudskiego 90, przy ul. Legionów, za skrzyżowaniem z al. Piłsudskiego, Harcerska 01. Poza zmianami opisanymi w niniejszym zarządzeniu, obowiązują zmiany tras związane z asfaltowaniem placu Konstytucji w Gdyni. (ZKM)

- 3-6.06:** W związku z ćwiczeniami wojskowymi Defender 24 oraz brakiem możliwości przejazdu ul. Targ Rybny, od pierwszych porannych kursów w niedzielę 03.03.2024 r. do środy 06.03.2024 r. włącznie obowiązować będą zmiany w funkcjonowaniu linii 100. Od przystanku „Żuraw” 01 do przystanku „Katarzynki” 01 autobusy pojadą trasą objazdową ulicami: Warzywnicza – Straganiarską – Grobla III – Grobla II – Szeroka – Targ Drzewny - Podwale Staromiejskie – Igielniczą – dalej po stałej trasie. Przystanek „Targ Rybny” 01 nie będzie obsługiwany. (ZTM)
- 4/5.03:** W związku z realizacją kolejnego transportu ponadgabarytowego przez miasto w nocy z poniedziałku na wtorek 04/05.03.2024 r., mogą wystąpić utrudnienia w komunikacji miejskiej na trasie przejazdu transportu tzn. na ulicach: Trakt Św. Wojciecha, Okopowa, Wały Jagiellońskie, Podwale Grodzkie, Wały Piastowskie, Jana z Kolna i Marynarki Polskiej. Na pewno, ze względu na konieczność wyłączenia zasilania zamknięta dla komunikacji tramwajowej będzie ul. Jana z Kolna. Problem pojawi się w poniedziałek 04.03.2024 r. od około godz. 22:00. Wprowadzona zostanie autobusowa komunikacja zastępcza na odcinku: Dworzec Główny – Jana z Kolna – Wypiańskiego (al. Hallera). Dodatkowe informacje o utrudnieniach będą na bieżąco podawane na pasku alarmowym na stronie ztm.gda.pl oraz wyświetlane na tablicach Systemu Informacji Pasażerskiej na przystankach, których dotyczą zmiany. (ZTM)
- 6.03:** W związku z pracami drogowymi na ul. Olszyńskiej, od środy 06.03.2024 r. od pierwszych porannych kursów przystanek „Mostowa” 02 zostanie przesunięty o około 80 metrów w kierunku ul. Krótkiej. Prace drogowe planowane są na okres około 2 tygodni. (ZTM)
- 7.03:** W związku z zakończeniem prac drogowych na ul. Nowiny, od czwartku 07.03.2024 r. autobusy linii 289 od pierwszych porannych kursów powrócą na stałą trasę oraz zostaną przywrócone rozkłady jazdy obowiązujące przed zamknięciem ul. Nowiny (do 11.02.2024 r.). W przypadku niekorzystnych warunków atmosferycznych termin otwarcia ul. Nowiny może ulec zmianie. (ZTM)
- 7-8.03:** Od czwartku, 07.03.2024 r. do piątku, 08.03.2024 r. do godzin popołudniowych, w związku z przebudową chodnika na ul. Granicznej w Wejherowie, wymiana pasażerów na przystanku Graniczna 02 odbywać się będzie na jezdni (tj. bez wjazdu autobusu w zatokę). Dostęp do przystanku będzie utrudniony dla osób o ograniczonej ruchomości oraz z wózkami dziecięcymi. (MZK)
- 8.03:** W związku z planowanym odtworzeniem nawierzchni asfaltowej ulicy Geodetów, w piątek 08.03.2024 r., od pierwszych porannych kursów do końca dnia, obowiązować będą zmiany na linii 157. Autobusy pojadą objazdem. W kierunku Bysewa (dla kursów realizowanych wariantem głównym): Pomiędzy przystankami „Transportowców” 01 a „Unimor” (n/ż) 02 obowiązować będzie zmieniona trasa ulicami: Nowatorów – zawracanie na skrzyżowaniu z ul. Kartuską – Nowatorów – Maszynową – Budowlanych – i dalej po stałej trasie. Zawieszona zostanie obsługa przystanków: „Kokoszki” (n/ż) 03, „Stokłosy” (n/ż) 05, „Geodetów” 01, „Maszynowa” 01. Obowiązować będzie obsługa przystanków: „Kokoszki” (n/ż) 02 i „Transportowców” 02. Pozostałe warianty w kierunku Bysewa obsługiwane będą bez zmian. W kierunku Wrzeszcza PKP: Wszystkie kursy realizowane do tej pory przez Park Przemysłowo-Technologiczny „Maszynowa” (przez ulice: Maszynową i Geodetów) wykonywane będą na trasie skróconej. Pomiędzy przystankami: „Nowatorów” 03 a „Kokoszki” (n/ż) 02 obowiązować będzie zmieniona trasa ulicami: Nowatorów – zawracanie na skrzyżowaniu z ul. Kartuską – Nowatorów – i dalej po stałej trasie. Zawieszona zostanie obsługa przystanku „Geodetów” 02. Obowiązować będzie obsługa przystanku „Transportowców” 01. W przypadku niekorzystnych warunków pogodowych termin prac remontowych może się zmienić. (ZTM)
- 8.03:** W dniu 8 marca 2024 r. (piątek), w związku z meczem piłki nożnej rozgrywanym przy ul. Olimpijskiej w godz. ok. 17:30 – 23:00, nie będzie możliwości przejazdu ul. Sportową i Olimpijską. Autobusy linii 192, w kursach rozkładowo wykonywanych przez przystanek Stadion PKM, będą jeździć ul. Małokacką i Stryjską, z pominięciem ul. Łużyckiej, Sportowej i Olimpijskiej. (ZKM)
- 8.03:** W piątek, 8 marca 2024 r. po meczu piłki nożnej na stadionie przy ul. Olimpijskiej, zostaną uruchomione dodatkowe kursy na liniach: R - kier. Rumia Dworzec PKP (przez Śródmieście, Chylonię, Janowo), S - kier. Pustki Cisowskie (przez Śródmieście, Grabówek, Chylonię), 26 - kier. Cisowa Sibeliusa (przez Działki Leśne, Grabówek, Chylonię), 27 - kier. Kacze Buki (przez Karwiny), 150 - kier. Oksywie Godebskiego (przez Obłuże), 282 - kier. Pogórze Górne (przez Śródmieście, Obłuże). Ww. autobusy odjadą z pętli Redłowo SKM usytuowanej przy ul. Stryjskiej. (ZKM)
- 8.03:** W związku z pracami drogowymi na ul. Kapitańskiej w Gdyni (na odcinku od placu Neptuna do ul. Grabowo), od godz. 14:00 w dniu 8 marca 2024 r. (piątek) do odwołania, autobusy linii 102 w kierunku

Chyloni kursują objazdem ul. Morską i Grabowo, z pominięciem ul. Kołłątaja, Surmana i Kapitańskiej. Zawieszono przystanki dla linii 102 w kierunku Chyloni: Urząd Pracy 02 przy ul. Kołłątaja, Kołłątaja 02 przy ul. Kołłątaja, Plac Neptuna 02 przy ul. Kapitańskiej, Kapitańska 02 przy ul. Kapitańskiej, Grabowo 02 przy ul. Kapitańskiej. Przystanki tymczasowo obowiązujące przy ul. Morskiej dla linii 102 w kierunku Chyloni: Bpa Okoniewskiego 02, Stocznia SKM - Morska 02. W kierunku Placu Kaszubskiego obowiązuje stała trasa linii 102 (przez ul. Beniowskiego, Kapitańską, Okoniewskiego i Kołłątaja). (ZKM)

**8-10.03:** Od ok. godz. 19:00 w dniu 8 marca 2024 r. (piątek) do ok. godz. 5:00 w dniu 10 marca 2024 r. (niedziela), w związku z pracami drogowymi na fragmencie al. Zwycięstwa w Gdyni (prawa strona jezdni w kierunku Śródmieścia, na odcinku od ul. Orłowskiej do ul. Szyprów) nie będzie możliwości wjazdu do zatoki przystanku Orłowo SKM - Orłowska 01. Na czas prowadzonych prac, przystanek Orłowo SKM - Orłowska 01 przeniesiony zostanie do tymczasowej lokalizacji – przed skrzyżowanie z ul. Orłowską (cofnięty o ok. 60 metrów). (ZKM)

**10.03:** Z dniem 10 marca 2024 r. zmienione zostają rozkłady jazdy wszystkich linii autobusowych w Tczewie. Wraz ze zmianą rozkładu jazdy zmienione (uproszczone) zostają również nazwy większości przystanków autobusowych. W związku ze zmianą, w okresie przejściowym, w serwisie internetowym występują obie wersje nazw - prosimy o zwrócenie uwagi na terminy obowiązywania rozkładów jazdy. (GTC)

**11.03:** Z dniem 11 marca 2024 r. wprowadzone zostają nowe rozkłady jazdy autobusów linii Z oraz 191. Na linii Z, na wniosek Urzędu Gminy w Żukowie, uruchomione zostają w dni powszednie dodatkowe kursy: o godz. 7:25 z przystanku Chwaszczyno Synaka 01 do Żukowa; o godz. 8:16 z Żukowa do przystanku Karwiny PKM 01 w Gdyni. Powyższe kursy wykonywane będą bez zajazdu na ul. Armii Krajowej w Żukowie. Ponadto przyspieszone zostają godziny odjazdów w powszednim rozkładzie jazdy linii Z. Z Żukowa Urzędu Gminy z godz. 5:17 na 5:13 oraz z godz. 7:55 na 7:53; z Gdyni Dworca Gł. PKP z godz. 6:37 na godz. 6:29. Na linii 191 w dni powszednie, dotychczasowy kurs z Chyloni Dw. PKP przez Koleczkowo do Karwin o godz. 16:05 zostaje opóźniony na godz. 16:20. (ZKM)

**11.03:** Z inicjatywy Gminy Miasta Puck, od dnia 11.03.2024 r. (poniedziałek) wprowadzone zostaną zmiany w funkcjonowaniu linii komunikacji miejskiej nr 1 w Pucku. Trasa linii wydłużona zostanie z Centrum Handlowego do nowej pętli Urząd Gminy. Przystanek końcowy (tylko dla wysiadających) usytuowany będzie przy nowym słupku na parkingu vis-a-vis Urzędu Gminy. Przystanek początkowy znajdować się będzie przy ul. 10 Lutego (wspólny przystanek z liniami regionalnymi w kierunku Karwi/Krokowej). Wprowadzona zostanie również drobna korekta rozkładu jazdy - w dni powszednie kurs o 17:15 z Centrum Handlowego zostanie przyspieszony o 15 minut i rozpocznie bieg o 16:58 z Urzędu Gminy. (PKSW)



**13-14.03:** W dniach 13 i 14 marca 2024 r. (środa i czwartek), w związku z pracami drogowymi na ul. Komandorskiej w Gdyni (na odcinku od ul. Przybyszewskiego do ul. Dembińskiego) i brakiem możliwości przejazdu pojazdami komunikacji miejskiej, tymczasowo zmieniona zostaje trasa linii 102. W kierunku Chyloni obowiązuje trasa zmieniona: od przystanku Uniwersytet Morski 04 do przystanku Komandorska - Hotel 02 objazd ul. Komandorską, Mireckiego, Morską, Kalksztajnow, Komandorską, Dembińskiego i dalej stałą trasą linii, z pominięciem ul. Komandorskiej (na odcinku od ul. Mireckiego do ul. Dembińskiego). Na trasie objazdu obowiązuje przystanek Mireckiego 02 (I stanowisko) przy ul. Morskiej. W kierunku Placu Kaszubskiego obowiązuje stała trasa linii. Zawieszony przystanek dla linii 102 w kierunku Chyloni: Mireckiego 06 przy ul. Komandorskiej. (ZKM)

**13-15.03:** W dniach 13-15 marca 2024 r. (środa-piątek), w związku z pracami drogowymi na ul. Chylońskiej w Gdyni (na odcinku od ul. Puckiej do ul. Osowskiej) przystanek Pucka 02 (w kierunku Cisowy) przeniesiony



zostanie do tymczasowej lokalizacji – na początek prawoskrętu, przed skrzyżowanie z ul. Pucką (cofnięty o ok. 140 metrów). Termin prowadzonych prac może ulec skróceniu. Autobusy i trolejbusy obsługiwać będą przystanek w stałej lokalizacji po zakończeniu prac oraz umożliwieniu wjazdu do zatoki przystankowej. (ZKM)

**13-16.03:** W związku z pracami drogowymi na ul. Chwarznieńskiej w Gdyni (na jezdni w kierunku Śródmieścia, w rejonie skrzyżowania z ul. Amona), od ok. godz. 7:00 w dniu 13 marca 2024 r. (środa), na okres około 3 dni, tymczasowo zawieszony zostaje przystanek Amona 01. Termin prowadzonych prac może ulec skróceniu. Przystanek zostanie przywrócony po zakończeniu prac i umożliwieniu zatrzymywania się autobusów bezpośrednio przy krawędzi peronu przystankowego. (ZKM)

**14-18.03:** W związku drugim etapem prac drogowych na placu Konstytucji w Gdyni, od godz. 20.00 w dniu 14 marca (czwartek) do ok. godz. 4.00 w dniu 18 marca 2024 r. (poniedziałek) wprowadzone zostaną zmiany w funkcjonowaniu linii, których trasy biegną przez, rozpoczynają się lub kończą na placu Konstytucji. W drugim etapie prac nie będzie możliwości wjazdu w ul. Wójta Radtkego w rejonie Dworca Gł. PKP w Gdyni. Autobusy i trolejbusy kursować będą objazdem ul. Dworcową i 10 Lutego. Trasy linii w kierunku Stoczni Gdynia lub Obłuża nie ulegają zmianie. Bezpośrednio po przywróceniu stałej organizacji ruchu, przywrócone zostaną stałe trasy linii. Szczegóły zmian: Linie R, Z, 104, 119, 128, 133, 134, 152 oraz 209 (kursy do Redłowa SKM). W kierunku Wzgórza Św. Maksymiliana obowiązuje trasa zmieniona, od placu Konstytucji do przystanku Armii Krajowej 02/04 ul. Dworcową, 10 Lutego i Władysława IV, z zatrzymaniem na przystankach: Gdynia Dworzec Gł. PKP – Dworcowa 04, przy ul. Dworcowej; 3 Maja 01, przy ul. 10 Lutego (dla linii zwykłych). Linia 21. W kierunku Dworca Gł. PKP obowiązuje trasa zmieniona, od przystanku Skwer Kościuszki – InfoBox 01 do przystanku końcowego Gdynia Dworzec Gł. PKP 02 objazd ul. Świętojańską, pl. Kaszubskim i Jana z Kolna. Linia 22. Inna trasa w dniach 14-15.03 oraz 16-17.03. Od godz. 20.00 w dniu 14.03 oraz w dniu 15.03. Trolejbusy linii 22 kursować będą trasą zmienioną. Zamiast do/z pętli Gdynia Dworzec Gł. PKP kursować będą do/z pętli 3 Maja - Hala. Od przystanku Plac Kaszubski – Jana z Kolna 02 trasą linii 25 i 28. W dniach 16 i 17 marca 2024 r. W kierunku Gdyni Dworca Gł. PKP obowiązuje stała trasa. W kierunku Cisowy obowiązuje trasa zmieniona, od przystanku Gdynia Dworzec Gł. PKP 03 do przystanku Plac Kaszubski 03 ul. Dworcową, 10 Lutego, Władysława IV i Wójta Radtkego. Na trasie objazdu nie obowiązują żadne przystanki. Linie 23, 32 i 33. W kierunku Karwin obowiązuje trasa zmieniona, od przystanku Gdynia Dworzec Gł. PKP 03 do przystanku Plac Kaszubski 03 ul. Dworcową, 10 Lutego, Władysława IV i Wójta Radtkego. Na trasie objazdu nie obowiązują żadne przystanki. Linie 24 i 30. W kierunku Dąbrowy i Cisowy obowiązuje trasa zmieniona, od przystanku Gdynia Dworzec Gł. PKP 03 do przystanku Skwer Kościuszki – InfoBox 02 ul. Dworcową, 10 Lutego i Świętojańską, z zatrzymaniem na przystankach: 3 Maja 01, przy ul. 10 Lutego; Centrum Handlowe Batory 01, przy ul. 10 Lutego. Linie 102 i 204. W kierunku Placu Kaszubskiego obowiązuje trasa zmieniona, od przystanku Gdynia Dworzec Gł. PKP – Morska 01 do przystanku Plac Kaszubski 03 ul. Morską, Podjazd, 10 Lutego, Władysława IV i Wójta Radtkego. Na trasie objazdu obowiązuje wyłącznie przystanek 3 Maja 01 przy ul. 10 Lutego. W kierunku Norwida (linia 204) obowiązuje trasa zmieniona, od przystanku Gdynia Dworzec Gł. PKP – Morska 01 do przystanku Armii Krajowej 02 ul. Morską, Podjazd, 10 Lutego i Władysława IV. Na trasie objazdu obowiązuje wyłącznie przystanek 3 Maja 01 przy ul. 10 Lutego. W kierunku Działek Leśnych/Chyloni obowiązuje stałe trasy. Linia 190. W kierunku Placu Kaszubskiego obowiązuje trasa zmieniona: od przystanku Armii Krajowej 03 do przystanku Plac Kaszubski 03 objazd ul. Władysława IV i Wójta Radtkego. Linie 146, 173, 194 oraz 209 i 282 (kursy do placu Kaszubskiego). W kierunku placu Kaszubskiego obowiązuje trasa zmieniona, od przystanku Węzeł Ofiar Grudnia 70 01 do przystanku Plac Kaszubski 03 objazd ul. Dworcową, 10 Lutego, Władysława IV i Wójta Radtkego, z zatrzymaniem wyłącznie na przystanku: Gdynia Dworzec Gł. PKP – Dworcowa 04, przy ul. Dworcowej. Linia 282. W kierunku Domu Marynarza obowiązuje trasa zmieniona, od przystanku Gdynia Dworzec Gł. PKP 03 do przystanku Armii Krajowej 02 objazd ul. Dworcową, 10 Lutego i Władysława IV, z zatrzymaniem na przystankach: Gdynia Dworzec Gł. PKP – Dworcowa 04, przy ul. Dworcowej; 3 Maja 01, przy ul. 10 Lutego. Linia 740. Nie zostanie wykonany kurs linii 740 z Grabówka SKM o godz. 13:00. Linie nocne N10, N20, N30, N40, N94. Obowiązują stałe trasy oraz zasady obsługi linii nocnych. (ZKM)

**15.03:** Od 15.03.2024 przywrócona została stała lokalizacja (w zatoce przystankowej) przystanku Witomino Centrum 01 (w kierunku Śródmieścia, dla linii W, 140, 141, 147, 150, 160, 190, 203, 760, 770, N20, N40, N94). Od ok. godz. 4:00 w dniu 15.03.2024 – przystanek Witomino Centrum 04 (w kierunku Chwarzna-Wiczlina, dla linii 121, 140, 141, 147, 160, N20) znajdować się będzie na wysokości bloku Chwarznieńska 4, współrzędne GPS: N54.498735, E18.507062. (ZKM)

- 16-20.03:** W związku z remontem zatoki przystankowej, od ok. godz. 8:00 w dniu 16 marca 2024 r. (sobota) do ok. 20 marca 2024 r. (środa) przystanek Steyera 01 zostaje przeniesiony do tymczasowej lokalizacji - na prawoskręt przed skrzyżowaniem z ul. Horyda (cofnięty o ok. 50 metrów). (ZKM)
- 17.03:** Od niedzieli 17.03.2024 r. (od około godz. 06:00) do poniedziałku 18.03.2024 r. (do około godz. 04:00), w związku z kolejnym etapem prac na budowie ronda na skrzyżowaniu ulic: Jagiellońskiej i Kaczyńskiego, tymczasowy przystanek „Park Regana” 01 obsługiwany przez linię 199 będzie znajdował się 100 metrów dalej niż dotychczas. Zostanie przesunięty w kierunku ul. Obrońców Wybrzeża. Po zakończeniu prac przystanek wróci do poprzedniej (także tymczasowej) lokalizacji. Przeniesienie przystanku „Park Regana” 01 do stałej, docelowej lokalizacji zaplanowane jest na piątek 29.03.2024 r. (ZTM)
- 18.03:** Z dniem 18 marca 2024 r. wprowadzone zostają zmiany w rozkładzie jazdy linii 86. Wybrane kursy w dni powszednie, w godzinach szczytów przewozowych, zostaną wydłużone – od pętli w Dębogórze Wybudowaniu ulicami: Partyzantów i Pomorską w Dębogórze, Chrzanowskiego, Żeromskiego, Gryfa Pomorskiego i Derdowskiego w Kosakowie do przystanku Kosakowo - Gryfa Pomorskiego 02. W kierunku przeciwnym początkowym przystankiem będzie przystanek Kosakowo - Centrum Sportowe 02. Na nowym odcinku trasy rozkład jazdy przewiduje siedem par kursów. Z przystanku Rumia Dworzec PKP w kierunku Kosakowa wykonywane będą kursy o godzinach: 7:20, 8:10, 12:43, 13:28, 14:28, 15:28 i 16:28, natomiast z przystanku Kosakowo - Centrum Sportowe 02 w kierunku Rumi kursy wykonywane będą o godzinach: 6:08, 8:13, 9:03, 13:31, 14:31, 15:30 i 16:30. Zmienione zostają godziny odjazdów większości kursów linii 86 w dni powszednie. Ponadto w wyniku wydłużenia trasy wzrasta liczba kursów realizowanych pomiędzy Rumią i Dębogórzem Wybudowaniem. Inne zmiany. Linia 173. Ze względu na uruchomienie nowych kursów na linii 86 na terenie gminy Kosakowo, zlikwidowane zostają kursy na linii 173 odbywające się w podobnym czasie. Dotyczy to kursów wykonywanych w dni powszednie: z przystanku Czernickiego I do Dębogórze Słonecznikowej o godz.: 8:13 i 13:14; z przystanku Dębogórze Słonecznikowa do Pogórza Dolnego o godz. 8:32 i 13:57. Rozkład jazdy linii 173 na terenie Rumi oraz na pozostałym obszarze Gdyni nie zmienia się. Linia 198. W celu realizacji postulatów pasażerów w dni powszednie uruchomione zostają dodatkowe kursy: godz. 5:12 z Pogórza Dolnego do Oksywia; godz. 5:31 z Oksywia Dolnego do Chyloni. Ponadto, kurs z pętli Chylonia Dworzec PKP - os. Meksyk z godz. 5:48 zostaje opóźniony na godz. 5:50. (ZKM)
- 18-21.03:** W związku z przebudową skrzyżowania ul. Asnyka i Orzeszkowej w Pucku, w okresie 18-21.03.2024 r. autobusy linii 1 kursować będą objazdem. Nie będą obsługiwane przystanki „Asnyka / Dziedzictwa Jana Pawła II” oraz „Asnyka / Czeladnicza”. (PKSW)
- 18-22.03:** W związku z remontem ulicy ks. Markleina we Władysławowie, w okresie 18-22.03.2024 r. autobusy linii 11 kursować będą objazdem z pominięciem przystanku „Kościół”. (PKSW)
- 18.03:** Od dnia 18.03.2024 r. (poniedziałek) wprowadzone zostaną drobne zmiany w rozkładzie jazdy linii 667: w soboty kurs o 8:25 z Pucka zostanie przyspieszony na 8:23, w soboty kurs o 14:15 z Pucka zostanie opóźniony na 14:20, w związku z poprawą stanu dróg skrócone zostaną czasy przejazdów pomiędzy wybranymi przystankami, zwłaszcza w rejonie Rzucewa i Osłonina, co skutkować będzie minutowymi różnicami w godzinach odjazdów z poszczególnych przystanków. (PKSW)
- 19-21.03:** W związku z wymianą nawierzchni ul. Chylońskiej (od ul. Kartuskiej do ul. Ossowskiej) w godzinach wieczorno-nocnych: od ok. godz. 19.00 w dniu 19.03 (wtorek) do ok. godz. 4.55 w dniu 20.03 (środa); od ok. godz. 19.00 w dniu 20.03 (środa) do ok. godz. 4.55 w dniu 21.03 (czwartek); od ok. godz. 19.00 w dniu 21.03 (czwartek) do ok. godz. 4.55 w dniu 22.03 (piątek); nastąpi całkowite zamknięcie remontowanego odcinka. Na liniach 22, 27, 28, 710 oraz N20 wprowadzone zostają zmiany tras. Linie 22 i 27 oraz 710 z Cisowy SKM. W kierunku Cisowy SKM obowiązuje objazd: od przystanku Węzeł Żołnierzy Wyklętych 02 do przystanku Chylonia Dworzec PKP 02 ul. Morską, Kartuską i Chylońską. Na trasie objazdu obowiązują przystanki: Zamenhofa 04, przy ul. Morskiej; Wiejska 02, przy ul. Morskiej. W kierunku Śródmieścia/Grabówka SKM obowiązuje objazd: od przystanku Chylońska – Kcyńska 01 do przystanku Węzeł Żołnierzy Wyklętych 01 ul. Chylońska, Kartuską i Morską. Na trasie objazdu obowiązują przystanki: tymczasowy Chylonia Dworzec PKP 90 przy ul. Kartuskiej, w rejonie skrzyżowania z ul. Chylońską; Chylonia Centrum 01, przy ul. Morskiej; Wiejska 01, przy ul. Morskiej. Linia 28 oraz 710 z Pustek Cisowskich. W kierunku Pustek Cisowskich obowiązuje objazd: od przystanku Węzeł Żołnierzy Wyklętych 02 do przystanku Chylonia Dworzec PKP 04 ul. Morską, Kartuską i pl. Dworcowym. Na trasie objazdu obowiązują przystanki: Zamenhofa 04, przy ul. Morskiej; Wiejska 02, przy ul. Morskiej. W kierunku Śródmieścia/Grabówka SKM obowiązuje objazd: od przystanku Chylonia Centrum 03 do przystanku Węzeł Żołnierzy Wyklętych 01 ul. Kartuską, pl. Dworcowym, Chylońską, Kartuską i Morską. Na trasie objazdu obowiązują

przystanki: Chylonia Dworzec PKP 03, przy ul. Kartuskiej; tymczasowy Chylonia Dworzec PKP 90 przy ul. Kartuskiej, w rejonie skrzyżowania z ul. Chyłońską (po zawróceniu na placu Dworcowym); Chylonia Centrum 01, przy ul. Morskiej; Wiejska 01, przy ul. Morskiej. Linia N20. W kierunku Pustek Cisowskich obowiązuje objazd: od przystanku Węzeł Żołnierzy Wyklętych 02 do przystanku Chylonia Dworzec PKP 02 ul. Morską, Kartuską i Chyłońską. Na trasie objazdu obowiązują przystanki: Zamenhofska 04 n/ż, przy ul. Morskiej; Wiejska 02 n/ż, przy ul. Morskiej. W kierunku Śródmieścia/Chwarzna obowiązuje objazd: od przystanku Chylonia Centrum 03 do przystanku Węzeł Żołnierzy Wyklętych 01 ul. Kartuską, pl. Dworcowym, Chyłońską, Kartuską i Morską. Na trasie objazdu obowiązują przystanki: Chylonia Dworzec PKP 03 n/ż, przy ul. Kartuskiej; tymczasowy Chylonia Dworzec PKP 90 n/ż przy ul. Kartuskiej, w rejonie skrzyżowania z ul. Chyłońską (po zawróceniu na placu Dworcowym); Chylonia Centrum 01 n/ż, przy ul. Morskiej; Wiejska 01 n/ż, przy ul. Morskiej. W przypadku wcześniejszego zakończenia prac, niezwłocznie przywrócone zostaną stałe trasy. (ZKM)

**20.03:** W środę 20.03.2024 r. odbędzie się w centrum Gdańska protest rolników. Rozpocznie się na Placu Solidarności, a następnie od godz. 11.00 – 11.30 uczestnicy będą przemieszczać się trasą ulicami: Wały Piastowskie - Podwale Grodzkie - Wały Jagiellońskie oraz Okopową przed Urząd Wojewódzki. Protest ma się zakończyć około godz. 16.00. W godz. 11.00 - 13.00 mogą wystąpić utrudnienia w funkcjonowaniu linii autobusowych i tramwajowych w centrum Gdańska. Informacje o bieżących zmianach będą dostępne na naszej stronie na czerwonym pasku u góry oraz na tablicach elektronicznych na przystankach. (ZTM)

**20-23.03:** W związku z wymianą nawierzchni ul. Rdestowej w Gdyni (od ul. Leśna Polana w kierunku ul. Kolonia) i koniecznością wprowadzenia ruchu wahadłowego, od około godz. 06.00 w środę 20.03.2024 r. do soboty 23.03.2024 r. przystanek „Gdynia Leśna Polana” (n/ż) 02 (w stronę Kaszycz Buków/Chwaszczyna) nie będzie obsługiwany przez linię 171. Najbliższe obsługiwane przystanki: „Gdynia Rdestowa - Leśny Zakątek” 02 (poprzedni); „Gdynia Rdestowa - Kolonia” (n/ż) 04 (następny). W przypadku wcześniejszego zakończenia prac, obsługa przystanku niezwłocznie zostanie przywrócona. (ZTM)

**20-23.03:** W związku z wymianą nawierzchni ul. Rdestowej (od ul. Leśna Polana w kierunku ul. Kolonia) i koniecznością wprowadzenia ruchu wahadłowego, od ok. godz. 6.00 w dniu 20 marca do 23 marca 2024 r., nie będzie obowiązywać dla linii K, R, X, 23, 27, 31, 160, 171, 181, 191, 193, 700, N10, N30 przystanek Leśna Polana 02 (w kierunku Kaszycz Buków/Chwaszczyna). Najbliższe obsługiwane przystanki: Rdestowa - Leśny Zakątek 02 (poprzedni); Rdestowa - Kolonia 02/04 (następny). W przypadku wcześniejszego zakończenia prac, obsługa przystanku niezwłocznie zostanie przywrócona. (ZKM)

**20.03:** Od środy, 20.03.2024 r., przystanek Graniczna 02 w Wejherowie (w kierunku os. Fenikowskiego) znajdować się będzie w nowej lokalizacji tj. przed skrzyżowaniem z ul. Broniewskiego. (MZKW)

**20.03:** W związku ze spodziewaną organizacją protestu rolników w Sławnie, w dniu 20 marca (środa) w godzinach 8:00 - 18:00, mogą wystąpić opóźnienia w kursowaniu linii 107 (Słupsk Sławno - Słupsk). (NEx)

**22.03:** W dniu 22 marca 2024 r. (piątek), w związku z Gdyniąską Drogą Krzyżową i koniecznością wstrzymania ruchu na fragmentach ul. Świętojańskiej i al. Piłsudskiego w Gdyni, wystąpią tymczasowe zmiany w funkcjonowaniu komunikacji miejskiej. Trasa Drogi Krzyżowej: ul. Świętojańska (początek na placu przy Bazylice Morskiej) – al. Piłsudskiego – ul. Legionów – Siemiradzkiego – Mickiewicza – Asnyka. Zamknięte zostaną ulice: w godz. od ok. 18:15 do ok. 19:15 – ul. Świętojańska (od ul. 10 Lutego do al. Piłsudskiego, w obu kierunkach), w godz. od ok. 18:45 do ok. 19:30 – al. Piłsudskiego (od ul. Świętojańskiej do ul. Legionów, w obu kierunkach). W trakcie zamknięcia wystąpią zmiany w funkcjonowaniu linii trolejbusowych: 21, 22, 23, 24, 29, 32, 33 i 710, oraz linii autobusowych: 128, 133 i 282. Linie 21, 29 oraz 710 (od strony Redłowa). W kierunku Gdyni Dworca Gł. PKP i pętli Grabówek SKM obowiązuje trasa zmieniona: od przystanku Urząd Miasta - Świętojańska 01 do przystanku 3 Maja 02 objazd ul. Świętojańską, al. Piłsudskiego, ul. Władysława IV, 10 Lutego i dalej stałą trasą linii. Na trasie objazdu obowiązują przystanki: Kilińskiego 01 przy ul. Władysława IV, Armii Krajowej 03 (I stanowisko) przy ul. Władysława IV. W kierunku Fikakowa obowiązuje trasa zmieniona: od przystanku 3 Maja 01 do przystanku Wzgórze Św. Maksymiliana SKM 06 objazd ul. 10 Lutego, Władysława IV, al. Zwycięstwa i dalej stałą trasą linii. Na trasie objazdu obowiązują przystanki: Armii Krajowej 02 (I stanowisko) przy ul. Władysława IV, Kilińskiego 02 przy ul. Władysława IV. Linia 22. W kierunku Gdyni Dworca Gł. PKP obowiązuje trasa zmieniona: od przystanku Urząd Miasta - Świętojańska 01 do przystanku Plac Kaszubski - Świętojańska 01 objazd ul. Świętojańską, al. Piłsudskiego, ul. Władysława IV, 10 Lutego, Świętojańską i dalej stałą trasą linii. Na trasie objazdu obowiązują przystanki: Kilińskiego 01 przy ul. Władysława IV, Armii Krajowej 03 (I stanowisko) przy ul. Władysława IV, Centrum Handlowe Batory 01 przy ul. 10 Lutego. W kierunku Cisowy obowiązuje trasa zmieniona: od przystanku Plac Kaszubski - Świętojańska 02 do przystanku Witomińska

01 objazd ul. Świętojańską, 10 Lutego, Władysława IV, al. Piłsudskiego, ul. Śląską, Warszawską i dalej stałą trasą linii. Na trasie objazdu obowiązują przystanki: 10 Lutego - Skwer Kościuszki 02 przy ul. 10 Lutego, Armii Krajowej 04 (II stanowisko) przy ul. Władysława IV, Kilińskiego 02 przy ul. Władysława IV, Urząd Miasta - Władysława IV 02 przy ul. Władysława IV. Linie 23, 24, 32 i 33. W kierunku Gdyni Dworca Gł. PKP, Stoczni Gdynia i Pogórza obowiązuje trasa zmieniona: od przystanku Urząd Miasta - Świętojańska 01 do przystanku Plac Kaszubski - Świętojańska 01 objazd ul. Świętojańską, al. Piłsudskiego, ul. Władysława IV, 10 Lutego, Świętojańską i dalej stałą trasą linii. Na trasie objazdu obowiązują przystanki: Kilińskiego 01 przy ul. Władysława IV, Armii Krajowej 03 (I stanowisko) przy ul. Władysława IV, Centrum Handlowe Batory 01 przy ul. 10 Lutego. W kierunku Karwin i Małego Kacka obowiązuje trasa zmieniona: od przystanku Plac Kaszubski - Świętojańska 02 do przystanku Wzgórze Św. Maksymiliana SKM 06 objazd ul. Świętojańską, 10 Lutego, Władysława IV, al. Zwycięstwa i dalej stałą trasą linii. Na trasie objazdu obowiązują przystanki: 10 Lutego - Skwer Kościuszki 02 przy ul. 10 Lutego, Armii Krajowej 02 (I stanowisko) przy ul. Władysława IV, Kilińskiego 02 przy ul. Władysława IV. Linia 128. W kierunku Domu Marynarza obowiązuje trasa zmieniona: od przystanku Urząd Miasta - Świętojańska 01 do przystanku końcowego na pętli Dom Marynarza 05 objazd ul. Świętojańską, al. Piłsudskiego, al. Zwycięstwa, ul. Redłowską, Legionów i al. Piłsudskiego. Na trasie objazdu obowiązuje jedynie przystanek: Piłsudskiego 03 przy ul. Legionów (jako przystanek stały). W kierunku Oksywia obowiązuje trasa zmieniona: od przystanku początkowego na pętli Dom Marynarza 03 do przystanku Wzgórze Św. Maksymiliana SKM 01 objazd al. Piłsudskiego, ul. Legionów, Harcerską, al. Zwycięstwa, ul. Władysława IV i dalej stałą trasą linii. Na trasie objazdu obowiązują przystanki: tymczasowy Piłsudskiego 90 przy ul. Legionów, za skrzyżowaniem z al. Piłsudskiego, Harcerska 01 przy al. Zwycięstwa. Linia 133. W kierunku Dworca Morskiego obowiązuje trasa zmieniona: od przystanku Wzgórze Św. Maksymiliana Syrokomli 01 do przystanku Wzgórze Św. Maksymiliana SKM 01 objazd ul. Legionów, al. Piłsudskiego (zawrotka na pętli Dom Marynarza), ul. Legionów, Harcerską, al. Zwycięstwa, ul. Władysława IV i dalej stałą trasą linii. Na trasie objazdu obowiązują przystanki: Dom Marynarza 03 (na pętli), tymczasowy Piłsudskiego 90 przy ul. Legionów, za skrzyżowaniem z al. Piłsudskiego, Harcerska 01 przy al. Zwycięstwa. Nieczynne przystanki: Wzgórze Św. Maksymiliana SKM 03 przy ul. Władysława IV (w kierunku Cisowy) – tylko dla linii 22; Traugutta 01 i 02 przy ul. Świętojańskiej (w obu kierunkach), Żwirki i Wigury 01 i 02 przy ul. Świętojańskiej (w obu kierunkach), Wybickiego 02 przy ul. Świętojańskiej (w kierunku Cisowy, Małego Kacka i Karwin), Skwer Kościuszki - InfoBox 01 i 02 przy ul. Świętojańskiej (w obu kierunkach), 10 Lutego - Skwer Kościuszki 02 przy ul. 10 Lutego (w kierunku Dworca Gł. PKP) – tylko dla linii 21, 29 i 710 (od strony Redłowa); Centrum Handlowe Batory 01 przy ul. 10 Lutego (w kierunku Fikakowa) – tylko dla linii 29; Piłsudskiego 01 i 02 przy al. Piłsudskiego (w obu kierunkach). Przystanki tymczasowo obsługiwane przez linię: 21, 22, 23, 24, 29, 32, 33 i 710 – w czasie zamknięcia fragmentu ul. Świętojańskiej: Urząd Miasta - Władysława IV 02 przy ul. Władysława IV – tylko dla linii 22; Kilińskiego 01 i 02 przy ul. Władysława IV, Armii Krajowej 02, 03 i 04 przy ul. Władysława IV, Centrum Handlowe Batory 01 przy ul. 10 Lutego – tylko dla linii 22, 23, 24, 32 i 33; 10 Lutego - Skwer Kościuszki 02 przy ul. 10 Lutego – tylko dla linii 22, 23, 24, 32 i 33. Przystanki tymczasowo obsługiwane przez linię 133 – w czasie zamknięcia fragmentu al. Piłsudskiego: Dom Marynarza 03 (na pętli). Przystanki tymczasowo obsługiwane przez linię 128 i 133 – w czasie zamknięcia fragmentu al. Piłsudskiego: Harcerska 01 przy al. Zwycięstwa. Przystanki tymczasowe – obsługiwane przez linię 128 i 133 – w czasie zamknięcia fragmentu al. Piłsudskiego: Piłsudskiego 90 przy ul. Legionów (za skrzyżowaniem z al. Piłsudskiego). Godzina zamknięcia ul. Świętojańskiej i al. Piłsudskiego dla ruchu może ulec zmianie. Autobusy i trolejbusy powrócą na stałe trasy niezwłocznie po otwarciu ww. ulic. (ZKM)

**24.03:** W niedzielę 24.03.2024 r. w godz. 10:00 - 13:00 na terenie Pruszcza Gdańskiego w rejonie ulic: Chopina – Grunwaldzkiej – Raciborskiego – Cichej – Wojska Polskiego – NSZZ Solidarność odbędzie się cykliczna impreza pod nazwą II Półmaraton w Pruszczu Gdańskim. W związku z tym będą czasowe utrudnienia w funkcjonowaniu komunikacji autobusowej. Linia 107. Nie będą wykonane kursy: z przystanku „Pruszcz Gdański Komarowo” 01 o godz. 10:26, z przystanku „Pruszcz Gdański Urząd Skarbowy” 01 o godz. 11:08. Linia 132. W kierunkach krańców Pruszcz Gdański Urząd Skarbowy i Pruszcz Gdański Zastawna/Rondo. Kursy z przystanku „Dworzec Główny” 18 o godz. 10:10 i 11:10, od przystanku „Pruszcz Gdański Przemysłowa” (n/ż) 02 do przystanku „Pruszcz Gdański Nowowiejskiego” 02, będą kierowane przez skrzyżowanie ulic Grunwaldzkiej i Chopina na wprost, jak linia 232. Obowiązywać będzie obsługa dodatkowych przystanków: „Pruszcz Gdański Chopina” 02 i „Pruszcz Gdański Matejki” 02. W kierunku Wałów Piastowskich. Kursy z przystanku „Pruszcz Gdański Zastawna/Rondo” 50 o godz. 10:09 i 12:11 i z przystanku

„Pruszcz Gdański Urząd Skarbowy” 01 o godz. 11:13, od przystanku „Pruszcz Gdański Nowowiejskiego” 01 do przystanku „Pruszcz Gdański Chopina” 01, będą realizowane przez skrzyżowanie ulic Grunwaldzkiej i Chopina na wprost, jak linia 232. Obowiązywać będzie obsługa dodatkowego przystanku „Pruszcz Gdański Matejki” 01. Linie 200, 205, 207. W obu kierunkach. Ze względu na planowane, około 40-minutowe zamknięcie relacji Grunwaldzka/Chopina decyzja o utrzymaniu stałych tras lub ich skróceniu do przystanku „Święty Wojciech” 02 zostanie podjęta przez Centralę Ruchu ZTM w Gdańsku. Linia 232. Trasa i godziny odjazdów zgodnie z obowiązującym rozkładem jazdy. (ZTM)

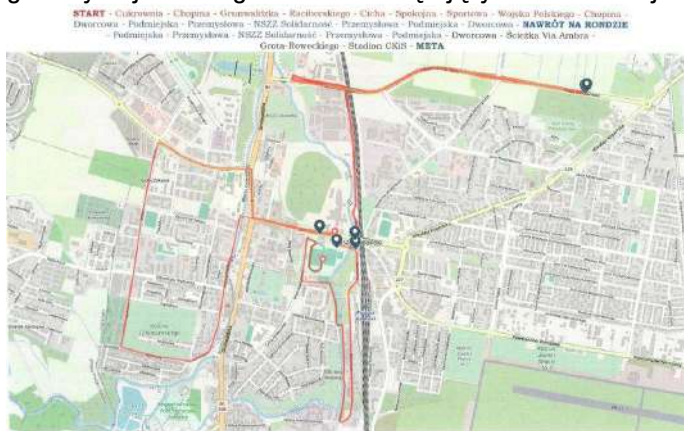

**25.03:** W poniedziałek 25.03.2024 r. dla linii autobusowych 113, 176 i 213 uruchomiony zostanie przystanek „Barzychowskiej” 02 przy ul. Ofiar Grudnia 70. Przystanek na trasie linii 113 znajduje się między przystankami „Olimpijska” 01 a „Podleckiego” 01, natomiast na trasie linii 176 i 213 między przystankami „Olimpijska” 02 a „Hokejowa” 01. Przystanek „Barzychowskiej” będzie na „żądanie”. (ZTM)

**25.03:** W związku z kolejnym etapem prac drogowych polegających na przebudowie ul. Kielnieńskiej oraz przyległej infrastruktury, z powodu zamknięcia wjazdu w ul. Balcerskiego z ul. Kielnieńskiej, od poniedziałku 25.03.2024 r. (od pierwszych porannych kursów) autobusy linii 269 pojadą trasą objazdową: W kierunku krańca „Osiedle Barniewice” 01. Od przystanku „Iławska” 01 do przystanku „Sołdka” 01 autobusy pojadą ulicami: Kielnieńską – Barniewicką – Niedziałkowskiego – dalej po stałej trasie. Zawieszona zostanie obsługa przystanków: „Barniewicka” 01, „Siedleckiego” 01. Uruchomione zostaną przystanki zastępcze: „Barniewicka” 02, „Niedziałkowskiego” (n/ż) 91, „Balcerskiego” 91. W kierunku krańca „Kukawka” 01. Od przystanku „Sołdka” 02 do przystanku „Barniewicka” 03, autobusy pojadą ulicami Niedziałkowskiego – Barniewicką – Kielnieńską – dalej po stałej trasie. Zawieszona zostanie obsługa przystanków: „Siedleckiego” 02, „Nowa” 02. Uruchomione zostaną przystanki zastępcze: „Balcerskiego” 92, „Niedziałkowskiego” 01. Jak informuje Dyrekcja Rozbudowy Miasta Gdańska wlot z ul. Kielnieńskiej w ul. Balcerskiego zostanie zamknięty na okres około miesiąca. (ZTM)



**25-28.03:** W związku z wymiana nawierzchni ul. Chyłońskiej w Gdyni, pomiędzy ul. Wiejską, a ul. Św. Mikołaja, od ok. godz. 7.00 w dniu 25 marca do 28 marca 2024 r., przystanek Leszczynki SKM 01 (w kierunku Śródmieścia) zostaje przeniesiony o ok. 150 m. wstecz (naprzeciwko przystanku w kierunku Cisowy). (ZKM)

- 25.03:** Od dnia 25.03.2024 r. (poniedziałek) w dni robocze kurs linii 650 o 5:10 z Pucka do Karwi zostanie opóźniony na 5:15. (PKSW)
- 27.03:** Uprzejmie informujemy, że z przyczyn technicznych Punkt Obsługi Klienta MZK Wejherowo w dniu 27.03.2024 r. (środa) będzie czynny tylko do godziny 15.00. (MZKW)
- 28.03:** Z dniem 28 marca 2024 r. wprowadzony zostaje skorygowany rozkład jazdy linii 194 ważny w dni powszednie. Wybrane kursy z placu Kaszubskiego w Gdyni, w godz. 6 - 8:30, zostają przyspieszone do 5 minut. Godziny odjazdów z Pogórza Górnego oraz z Suchego Dworu nie ulegają zmianie. (ZKM)
- 28.03:** Z dniem 28 marca 2024 r. (czwartek) przywrócona zostaje stała trasa autobusu linii 185. Autobusy w kierunku pętli Kamienny Potok - Kujawska ponownie kursować będą przez ul. Mazowiecką i Kujawską. Przywrócony zostaje przystanek Mazowiecka 02 oraz stała lokalizacja przystanku na pętli. (ZKM)
- 28.03-2.04:** Od 28.03 do 02.04.2024 r. (czwartek-wtorek), ze względu na brak zajęć szkolnych oraz Świąta Wielkanocne, komunikacja miejska będzie funkcjonować według zmienionych zasad. Obowiązywać będą następujące rozkłady jazdy: 28 i 29.03.2024 r. (czwartek, piątek) – powszednie feryjne, bez dodatkowych zmian (dotyczy linii 127, 162, 199, 269 i 289), 30.03.2024 r. (sobota) – sobotnie, bez dodatkowych zmian, 31.03.2024 r. (Niedziela Wielkanocna) – niedzielne (święteczne), bez dodatkowych zmian, przypominamy o zmianie czasu z soboty na niedzielę. 01.04.2024 r. (Poniedziałek Wielkanocny) – niedzielne (święteczne), bez dodatkowych zmian, przypomnijmy, że w niedziele i święta nie funkcjonują linie: 113, 118, 131, 156, 166, 176, 195, 258, 262, 267, 268, 269, 283 i 512. 02.04.2024 r. (wtorek) - powszednie feryjne, bez dodatkowych zmian (dotyczy linii 127, 162, 199, 269 i 289). (ZTM)
- 28.03-2.04:** W okresie Wielkiego Tygodnia i Świąt Wielkanocnych komunikacja miejska organizowana przez Zarząd Komunikacji Miejskiej w Gdyni funkcjonować będzie wg następujących zasad: 28 i 29 marca 2024 r. – Wielki Czwartek i Wielki Piątek. Obowiązują rozkłady jazdy ważne w dni powszednie wolne od nauki szkolnej (w ferie). Nie funkcjonują linie 244 i 265. 30 marca 2024 r. – Wielka Sobota. Obowiązują rozkłady jazdy ważne w soboty. 31 marca oraz 1 kwietnia 2024 r. – Niedziela i Poniedziałek Wielkanocny. Obowiązują rozkłady jazdy ważne w niedziele i święta. 2 kwietnia 2024 r. – wtorek. Obowiązują rozkłady jazdy ważne w dni powszednie wolne od nauki szkolnej (w ferie). Nie funkcjonują linie 244 i 265. (ZKM)
- 28.03-2.04:** W okresie Wielkiego Tygodnia oraz Świąt Wielkanocnych komunikacja miejska MZK Wejherowo funkcjonować będzie wg poniższych zasad. 28.03 - 29.03.2024 r. (Wielki Czwartek i Wielki Piątek). Obowiązują rozkłady jazdy ważne w dni powszednie w ferie i wakacje, tj.: • autobusy linii 4 i 5 nie będą obsługiwać pętli Orle Szkoła - wszystkie kursy realizowane będą do i z pętli Orle Łąkowa, • na linii 6 obowiązywać będą godziny odjazdów w ferie i wakacje, • na linii 13 nie będzie realizowany kurs o 6:50 z pętli Kapino Parkowa do przystanku Prusa - Szkoła, • nie funkcjonuje linia 14. 30.03.2024 r. (Wielka Sobota). Obowiązują rozkłady jazdy ważne w soboty. 31.03 - 01.04.2024 r. (Niedziela i Poniedziałek Wielkanocny). Obowiązują rozkłady jazdy ważne w niedziele i święta. 02.04.2024 r. (wtorek). W związku z wiosenną przerwą świąteczną w szkołach, obowiązują rozkłady jazdy ważne w dni powszednie w ferie i wakacje. (MZKW)
- 28.03-2.04:** W okresie świąt wielkanocnych komunikacja regionalna PKS Gdynia funkcjonować będzie według poniższych zasad: 28-29.03.2024 r. (czwartek-piątek). Autobusy kursować będą według rozkładów jazdy ważnych w dni powszednie wolne od nauki szkolnej (jak w ferie). 30.03.2024 r. (sobota). Autobusy kursować będą według rozkładów jazdy ważnych w soboty bez żadnych odstępstw. 31.03.2024 r. (niedziela, I dzień Wielkanocy). Komunikacja regionalna PKS Gdynia nie będzie funkcjonować. 1.04.2024 r. (poniedziałek, II dzień Wielkanocy). Komunikacja regionalna PKS Gdynia nie będzie funkcjonować. Wykonane zostaną jedynie kursy linii 650: z Karwi o: 7:55, 9:25, 10:55, 12:25, 13:55, 15:25, 16:55, 18:30, z Gdyni o: 9:45, 11:45, 13:15, 14:45, 16:15, 18:15, 19:45, 21:15. 2.04.2024 r. (wtorek). Autobusy kursować będą według rozkładów jazdy ważnych w dni powszednie wolne od nauki szkolnej (jak w ferie). W kolejnych dniach komunikacja regionalna funkcjonować będzie według stałych rozkładów jazdy. (PKSW)
- 28.03-2.04:** W okresie Wielkiego Tygodnia i Świąt Wielkanocnych komunikacja regionalna P. A. GRYF funkcjonować będzie wg następujących zasad: 28 i 29 marca 2024 r. – Wielki Czwartek i Wielki Piątek. Obowiązują rozkłady jazdy ważne w dni powszednie wolne od nauki szkolnej. 30 marca 2024 r. – Wielka Sobota. Obowiązują rozkłady jazdy ważne w soboty. 31 marca 2024 r. – Niedziela Wielkanocna. Komunikacja regionalna nie funkcjonuje (za wyjątkiem linii Z14 w gminie Żukowo). 1 kwietnia 2024 r. – Poniedziałek Wielkanocny. Obowiązują rozkłady jazdy ważne w niedziele i święta. 2 kwietnia 2024 r. – wtorek. Obowiązują rozkłady jazdy ważne w dni powszednie wolne od nauki szkolnej. (Gryf)
- 28.03-2.04:** Komunikacja na liniach Nord Express w okresie wielkanocnym. 28.03.2024 (Wielki Czwartek) i 29.03.2024 (Wielki Piątek) - obowiązuje rozkład jak w dni wolne od nauki szkolnej (nie ma kursów



szkolnych oznaczonych w rozkładzie literą „S”). 30.03.2024 (Wielka Sobota) - obowiązuje rozkład sobotni. 31.03.2024 i 01.04.2024 (Wielkanoc) - obowiązuje rozkład jak w niedziele i święta. 02.04.2024 (wtorek) - obowiązuje rozkład jak w dni wolne od nauki szkolnej (nie ma kursów szkolnych oznaczonych w rozkładzie literą „S”). (NEx)

- 28.03-2.04:** W okresie Wielkiego Tygodnia i Świąt Wielkanocnych komunikacja regionalna PKS Gdańsk funkcjonować będzie wg następujących zasad: 28 i 29 marca 2024 r. – Wielki Czwartek i Wielki Piątek. Obowiązują rozkłady jazdy ważne w dni powszednie wolne od nauki szkolnej. 30 marca 2024 r. – Wielka Sobota. Obowiązują rozkłady jazdy ważne w soboty. 31 marca 2024 r. – Niedziela Wielkanocna. Komunikacja regionalna nie funkcjonuje. 1 kwietnia 2024 r. – Poniedziałek Wielkanocny. Obowiązują rozkłady jazdy ważne w niedziele i święta. 2 kwietnia 2024 r. – wtorek. Obowiązują rozkłady jazdy ważne w dni powszednie wolne od nauki szkolnej. (PKSG)
- 29.03:** W związku z zakończeniem prac drogowych na ul. Olsztyńskiej, od pierwszych porannych kursów autobusów linii 123 i 131 w piątek 29.03.2024 r. przystanek „Mostowa” 02 będzie już w stałej lokalizacji. (ZTM)
- 29.03-1.04:** W okresie Świąt Wielkanocnych Punkt Obsługi Klienta MZK Wejherowo będzie funkcjonował według zmienionych godzin. 29.03.2024 r. (Wielki Piątek) 9:00 - 11:30, 12:00 - 14:00. 30.03.2024 r. (Wielka Sobota) nieczynne. 31.03.2024 r. (Niedziela Wielkanocna) nieczynne. 01.04.2024 r. (Poniedziałek Wielkanocny) nieczynne. (MZKW)
- 30.03:** W dniu 30.03.2024 r. (sobota) Punkty Sprzedaży Biletów Okresowych będą nieczynne. (ZKM)
- 30/31.03:** W nocy z soboty na niedzielę 30/31.03.2024 r. czas zimowy zostanie zmieniony na letni. O godzinie 02:00 czasu zimowego nastąpi przesunięcie wskazań zegarów na godzinę 03:00 czasu letniego. W związku z tym dla poniższych linii nocnych nie będą realizowane następujące kursy: Linia N1. 02:00 Dworzec Główny -> Oliwa PKP (02:23), 02:00 Dworzec Główny -> Jaworzniaków (02:25), 02:30 Jaworzniaków -> Dworzec Główny (02:53), 02:31 Oliwa PKP -> Dworzec Główny (02:53). Linia N2. 02:23 Maćkowy -> Grudziądzka (03:07), 02:36 Grudziądzka -> Maćkowy (03:18). Linia N3. 02:00 Dworzec Główny -> Wrzeszcz PKP (03:04), 02:48 Wrzeszcz PKP -> Dworzec Główny (03:53). Linia N4. 02:00 Dworzec Główny -> Jelitkowo (02:31), 02:00 Dworzec Główny -> Olimpijska (02:40), 02:22 Jelitkowo -> Dworzec Główny (02:53), 02:12 Olimpijska -> Dworzec Główny (02:53). Linia N5. 02:00 Dworzec Główny -> Pruszcz Gdański Matejki (02:29), 02:30 Pruszcz Gdański Matejki -> Dworzec Główny (02:52). Linia N6. 02:00 Dworzec Główny -> Żabianka SKM (02:43), 02:00 Dworzec Główny -> Jasieńska (02:25), 02:11 Żabianka SKM -> Dworzec Główny (02:52), 02:35 Jasieńska -> Dworzec Główny (02:53). Linia N8. 02:00 Dworzec Główny -> Górki Zachodnie (02:25), 02:27 Górki Zachodnie -> Dworzec Główny (02:52). Linia N14. 01:59 Olimpijska -> Żabianka SKM (03:04), 02:30 Dworzec Główny -> Olimpijska (02:56), 02:50 Żabianka SKM -> Dworzec Główny (03:25). Linia N16. 02:30 Dworzec Główny -> Niedźwiednik (02:53), 02:58 Niedźwiednik -> Dworzec Główny (03:23). Zmiany w wybranych kursach: Linia N1. Kurs z Osowej PKP o godz. 01:13 w kierunku Jaworzniaków (Dworzec Główny godz. 03:00 czasu letniego) zostanie skierowany przez Zakonieczyn. Linia N3. Kurs z Wrzeszcza PKP o godz. 01:57 w kierunku Dworca Głównego zostanie przesunięty na godz. 01:48 (Dworzec Główny godz. 03:53 czasu letniego) i skierowany wariantem przez Kiełpino Górne. Linia N9. Kurs z Przegaliny o godz. 02:54 (wg czasu zimowego) w kierunku Dworca Głównego będzie przesunięty na godz. 01:54 (Dworzec Główny godz. 03:44). Linia N14. Kurs z Olimpijskiej o godz. 01:59 (Dworzec Główny godz. 03:25 czasu letniego) zostanie zrealizowany wariantem do przystanku „Przymorze Wielkie” (bez dojazdu do Żabianki SKM). (ZTM)
- 30/31.03:** W związku ze zmianą czasu z zimowego na letni, w nocy z soboty 30 marca na niedzielę 31 marca 2024 r. autobusy linii nocnych N10 i N20 będą kursować według zmienionych zasad. Po godzinie 2:00 czasu zimowego (3:00 czasu letniego) odjazdy będą wykonywane według czasu letniego. Zachowane zostają niezmiennione odjazdy z przystanków do godz. 1:55 czasu zimowego. Wystąpią zmiany względem stałego rozkładu jazdy: kurs linii N10 o godz. 1:08 z Kaczych Buków w kierunku Oksywiu (o godz. 1:47 z Gdyni Dworca Gł. PKP) zostanie wykonany z zajazdem przez Babie Doły – jednocześnie, na dalszym odcinku trasy do Kaczych Buków zmienione zostają godziny odjazdów; zostanie wykonany kurs linii N10 o godz. 1:58 z Kaczych Buków, z zajazdem przez Babie Doły (zamiast kursu o godz. 2:58 z Kaczych Buków, od przystanku Rdestowa - Kolonia 01 godziny odjazdów nie zmieniają się). Rozkłady jazdy pozostałych linii nocnych: N1 (na fragmencie trasy w Sopocie oraz Gdyni), N30, N40, N65 i N94 nie ulegają zmianie. (ZKM)
- 1.04:** Z dniem 1 kwietnia 2024 r. wprowadzone zostają skorygowane rozkłady jazdy linii J oraz 85. Linia J. W dni powszednie kurs z Rumi Partyzantów o godz. 7:22 zostaje opóźniony na godz. 7:24. Wprowadzone

zostają także zmiany w obsłudze przystanków. Uruchomiony zostaje nowy przystanek dla linii J: Nadrzeczna 02, zlokalizowany przy ul. Chopina w Wejherowie, pomiędzy Szpitalem, a przystankiem Kusocińskiego. Nowy przystanek będzie mieć charakter warunkowy (na żądanie) i obowiązuje wyłącznie w kierunku Rumi Partyzantów. Ponadto w dostosowaniu do MZK Wejherowo zmienione zostają nazwy przystanków: Nanice SKM - Kochanowskiego na Kochanowskiego SKM Nanice; Nanice SKM - Kociwska na Kociwska SKM Nanice; Śmiechowo SKM - Ceynowy na Ceynowy SKM Śmiechowo; Pieleszewo SKM na SKM Pieleszewo. Linia 85. W dni powszednie kurs z Rumi Dw. PKP do Rumi Partyzantów o godz. 7:10 zostaje opóźniony na godz. 7:11. (ZKM)

**2.04:** Od wtorku 02.04.2024 r. od pierwszych porannych kursów autobusy linii 189 dojeżdżać będą do nowego ronda na skrzyżowaniu ul. Starogardzkiej, Czerskiej i Niepołomickiej. Przystankiem początkowo - końcowym będzie „Starogardzka” 01. Dodatkowo do obsługi linii włączona zostanie para przystanków „Jagielly” (n/ż) 01 i 02 przy ul. Starogardzkiej. Przystanek „Maćkowy” 02 stanie się przystankiem pośrednim. Autobusy linii 289 pozostaną na dotychczasowej trasie, ale przystankiem początkowo - końcowym będzie przystanek „Starogardzka” 01. Przystanek „Maćkowy” 02 stanie się przystankiem pośrednim. Wcześniej, bo od piątku 22.03.2024 r. przystanki „Starogardzka” 01 i „Starogardzka” 04 będą już w swoich docelowych lokalizacjach. Przystanek nr 01 przy ul. Starogardzkiej (za rondem, w kierunku Śródmieścia), a przystanek nr 04 przy ul. Niepołomickiej (za rondem, w kierunku Łostowic). Dotyczy to także linii 175 i N2. Tymczasowy przystanek „Starogardzka” 93 przy ul. Starogardzkiej (przed rondem, od strony Śródmieścia) nie będzie już funkcjonować. (ZTM)

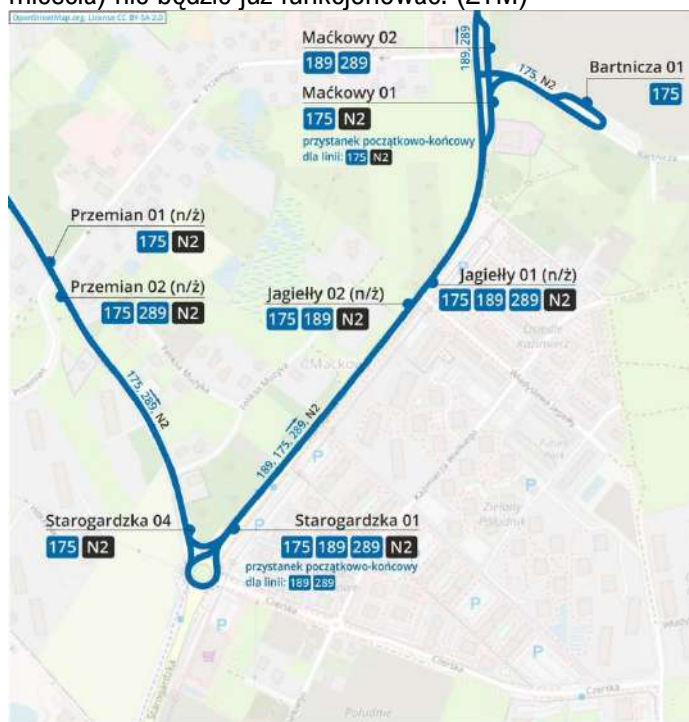

**2.04:** We wtorek 02.04.2024 r. w Pruszczu Gdańskim uruchomiona zostanie linia 307. Autobusy będą kursować w dni powszednie. Rozkład jazdy został skoordynowany z linią 107, by nawzajem linie uzupełniały się. Linia 307 dla mieszkańców Pruszcza Gdańskiego będzie bezpłatna (dla osób posiadających Pruszczańską Kartę Mieszkańca). Pozostałe osoby muszą kupić bilet zgodnie z cennikiem ZTM w Gdańsku. Trasa linii 307. W kierunku krańca Pruszcza Gdańskiego Tczewska: Ulicami: Gałczyńskiego – Kasprowicza – Kopernika – Chopina – Grunwaldzką – Raciborskiego - Wojska Polskiego – Grunwaldzką. W kierunku krańca Pruszcza Gdańskiego Osiedle Wschód: Ulicami: Grunwaldzką - Chopina – Powstańców Warszawy – Gałczyńskiego. Dzięki temu, że linia 307 ma inną trasę niż 107 mieszkańcy korzystający z przystanków Matejki, Powstańców Warszawy/Gałczyńskiego, Kopernika/Sienkiewicza i Tczewskiej zyskują dostęp do bezpłatnej komunikacji, ponieważ autobusy linii 107 nie obsługują tych przystanków. Obie linie finansowane są z budżetu Miasta Pruszcz Gdański. (ZTM)



- 2.04:** Od wtorku 02.04.2024 r. obowiązywać będą zmiany w powszednich rozkładach jazdy linii autobusowych: 112, 166, 186 i 189. Uruchomiona zostanie też ponownie linia 212 w relacji Wały Piastowskie – Przegalina. Szczegółowe informacje: Linia 112. Ograniczenie częstotliwości kursowania w godzinach szczytów przewozowych z co 30 na co 40 minut. W zamian uruchomienie linii 212. Linia 166. Zawieszono zostaną kursy z przystanku „Dworzec Główny” 12 w dni powszednie o godz. 14:23 i 15:23, drobne korekty godzin odjazdów innych kursów. Linia 186. Ograniczenie częstotliwości kursowania w godzinach szczytów przewozowych w dni powszednie z co 30 na co 40 minut. Linia 189. Uruchomienie trzech dodatkowych kursów w szczycie popołudniowym w dni powszednie: z przystanku „Dworzec Główny” 18 o godz.: 14:18, 14:48 i 15:18. Od wtorku 2 kwietnia, od pierwszych porannych kursów, autobusy linii 189 dojeżdżać będą do nowego ronda na skrzyżowaniu ul. Starogardzkiej, Czerskiej i Niepołomickiej. Linia 212. Wznowienie funkcjonowania linii: na trasie: Wały Piastowskie – Podwałe Grodzkie – Wały Jagiellońskie – Okopowa – Śródmieście SKM – Podwałe Przedmiejskie – Elbląska – Przejazdowo: Główna – Sobieszewska – Wiślinka: Sobieszewska – Gdańsk: Turystyczna – Boguckiego – Świbnieńska – Przegalińska – Przegalina – Przegalińska – Świbnieńska – Boguckiego – Turystyczna – Wiślinka: Sobieszewska – Przejazdowo: Sobieszewska – Główna – Gdańsk: Elbląska – Podwałe Przedmiejskie – Okopowa – Wały Jagiellońskie – Podwałe Grodzkie – Wały Piastowskie. Będzie to linia zwykła – na trasie przejazdu będą obowiązywać wszystkie przystanki. Linia będzie funkcjonować w dni powszednie, w godzinach szczytów przewozowych co 40 minut. (ZTM)
- 2-5.04:** W związku z pracami drogowymi na ul. Rdestowej w Gdyni (na odcinku od skrzyżowania z ul. Kameliową do skrzyżowania z ul. Lukrecją), w dniach 2-5 kwietnia 2024 r. (wtorek-piątek) wprowadzony zostaje ruch wahadłowy. W tym czasie nie będzie możliwości obsługi przystanku Kameliowa 01 w stałej lokalizacji. Przystanek Kameliowa 01 (w kierunku Karwin) zostanie przeniesiony przed skrzyżowanie z ul. Oliwkową (cofnięty o ok. 70 metrów). Zmiana obowiązuje od godz. 7:00 w dniu 2 kwietnia. (ZKM)
- 2.04:** Od wtorku (02.04.2024) przystanek dla wysiadających na Dworcu Autobusowym w Słupsku zostaje przeniesiony na początek dworca. W związku z zamknięciem przejścia podziemnego wyznaczono tymczasowe przejście do ulicy Kołłątaja. (NEX)
- 5.04:** Na wniosek Gminy Kolbudy w nocy z piątku na sobotę 05/06.04.2024 r. uruchomiona zostanie linia autobusowa N56 w relacji Gdańsk Dworzec Główny – Kolbudy Plac Kaszubski – Dworzec Główny. Kursy realizowane będą wyłącznie w nocy z piątku na sobotę i z soboty na niedzielę. Autobusy pojadą trasą: Dworzec Główny - Brama Wyżynna - Okopowa - Trakt Św. Wojciecha - Podmiejska - Małomiejska - Świętokrzyska, Kowale: Staropolska - Bąkowo: Wybickiego - Lublewo Gdańskie: Wybickiego - Kolbudy: Wybickiego - Staromłyńska - Plac Kaszubski. Autobus będzie odjeżdżał z Dworca Głównego o godz. 01:30 (przyjazd do Kolbud – godz. 02:01). Powrót z Placu Kaszubskiego w Kolbudach do Gdańska planowany jest na godz. 02.43 (dojazd do Dworca Głównego w Gdańsku – o godz. 03:20). Dla linii N56 wszystkie przystanki na trasie poza przystankiem „Brama Wyżynna” są przystankami „na żądanie”. Obowiązuje taryfa zwykła. Linia finansowana jest z budżetu Gminy Kolbudy. (ZTM)

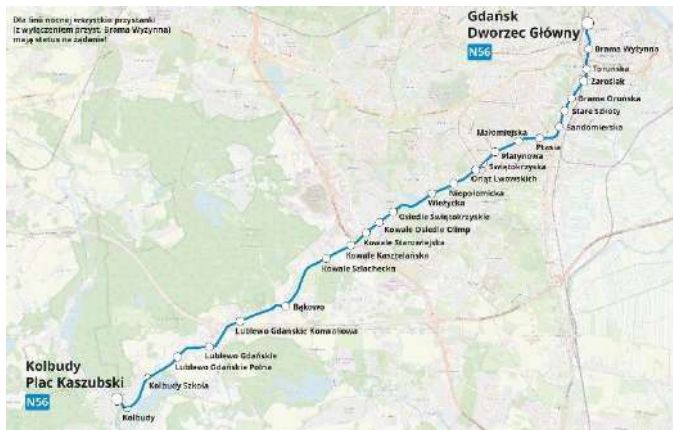

- 5.04:** Zgodnie z informacją z dnia 05.04.2024 r., przekazaną przez wykonawcę prac, przywrócenie stałej trasy linii 199 na odcinku Biały Dwór 01 – Czerwony Dwór 04 (kierunek Oliwa) będzie możliwe w późniejszym terminie. Trasa objazdowa ul. Obrońców Wybrzeża i Chłopską zostaje utrzymana do odwołania. Pozostałe zmiany, w tym nowe przystanki przy ul. Kołobrzeskiej, będą wprowadzone zgodnie z planem – z dniem 06.04.2024 r. (ZTM)
- 5.04:** W dniu 5 kwietnia 2024 r. (piątek), w związku z meczem piłki nożnej rozgrywanym przy ul. Olimpijskiej w godz. ok. 17:30 – 23:00, nie będzie możliwości przejazdu ul. Sportową i Olimpijską. Autobusy linii 192, w kursach rozkładowo wykonywanych przez przystanek Stadion PKM, będą jeździć ul. Małokacką i Stryjską, z pominięciem ul. Łużyckiej, Sportowej i Olimpijskiej. (ZKM)
- 5.04:** W piątek, 5 kwietnia 2024 r. po meczu piłki nożnej na stadionie przy ul. Olimpijskiej, zostaną uruchomione dodatkowe kursy na liniach: R - kier. Rumia Dworzec PKP (przez Śródmieście, Chylonię, Janowo), S - kier. Pustki Cisowskie (przez Śródmieście, Grabówek, Chylonię), 26 - kier. Cisowa Sibeliusa (przez Działki Leśne, Grabówek, Chylonię), 27 - kier. Kacze Buki (przez Karwiny), 150 - kier. Oksywie Godebskiego (przez Obłuże), 282 - kier. Pogórze Górne (przez Śródmieście, Obłuże). Ww. autobusy odjadą z pętli Redłowo SKM usytuowanej przy ul. Stryjskiej. (ZKM)
- 5.04:** W związku z kolejnym etapem prac drogowych na ul. Kosynierów w Rumi (na odcinku od skrzyżowania z ul. Gabrieli Zapolskiej do skrzyżowania z ul. Wyspiańskiego), od godz. 7:00 w dniu 5 kwietnia 2024 r. (piątek) przez okres ok. trzech miesięcy nie będzie możliwości obsługi przystanku Zapolskiej 01 (w kierunku Dworca PKP i Janowa) w stałej lokalizacji. Przystanek Zapolskiej 01 dla linii 84 i 87 zostanie przeniesiony do lokalizacji tymczasowej przed skrzyżowanie z ul. Zapolskiej (cofnięty o ok. 70 metrów). (ZKM)
- 6.04:** Od soboty 06.04.2024 r. obowiązywać będą zmiany w funkcjonowaniu linii 149, 199, 249 i N14, związane z przywróceniem ruchu dwukierunkowego na ul. Jagiellońskiej (po wybudowaniu ronda u zbiegu ulic Jagiellońskiej i Kaczyńskiego) oraz oddaniem do użytku nowych przystanków przy ul. Kołobrzeskiej. Linie 149, 199, 249 i N14. Uruchomiona zostanie para przystanków „Szczecińska” 01 i 02 (dla linii nocnej „na żądanie”) przy ul. Kołobrzeskiej, przy skrzyżowaniu z ul. Szczecińską. Zdecydowanie poprawi się dostępność komunikacji miejskiej w tej części Przymorza Małego. Przystanki „Przymorze” SKM 01 i 02 przesunięte zostaną o około 100 metrów bliżej wiaduktu kolejowego i przystanku SKM Gdańsk Przymorze. Od teraz przesiadki między autobusami i pociągami będą dużo łatwiejsze. Będzie bliżej, a poruszając się między przystankiem kolejowym i przystankami autobusowymi nie trzeba będzie pokonywać już żadnego przejścia z sygnalizacją świetlną, dodatkowo utrudniającego przesiadkę. Co ważne, nowe przystanki będą bliżej alei Grunwaldzkiej, na czym skorzystają także pracownicy tutejszych biur i studenci Uniwersytetu Gdańskiego. Nowe przystanki autobusowe powstają na wniosek Zarządu Transportu Miejskiego w Gdańsku. Gdański Zarząd Dróg i Zieleni tymczasowo ustawił w tych punktach słupki przystankowe, które w najkrótszym możliwym terminie zostaną wymienione na wiaty. Linia 199. Przywrócona zostanie stała trasa w kierunku Oliwy: od przystanku „Biały Dwór” 01 do przystanku „Czerwony Dwór” 04 ulicami: Kaczyńskiego, Jagiellońską i Chłopską. (ZTM)





- 6.04:** Nowe rozkłady jazdy dla obu linii zaczną obowiązywać w sobotę 06.04.2024 r. Linia 118. Funkcjonować będzie w godzinach 11:00 – 19:00 z częstotliwością co 40 minut. Linia 195. Autobusy jeżdżą będą w godzinach 10:30 – 17:30 co 60 minut. (ZTM)
- 7.04:** Zgodnie z Zarządzeniem Prezydenta Miasta Wejherowa, w dniu wyborów samorządowych (w niedzielę, 07.04.2024 r.) przejazdy autobusami wejherowskiej komunikacji miejskiej będą bezpłatne. Pasażerowie będą mogli skorzystać bezpłatnie z komunikacji miejskiej w granicach całej sieci komunikacyjnej tylko w niedzielę 7 kwietnia – na ten dzień Prezes Rady Ministrów wyznaczył wybory samorządowe. Bezpłatne przejazdy autobusami MZK Wejherowo mają ułatwić dotarcie do lokali wyborczych. (MZKW)
- 7.04:** W związku z odbywającymi się Wyborami Samorządowymi, w dniu 7 kwietnia 2024 r. (niedziela) uruchomione zostaną specjalne linie dowozowe do lokali wyborczych w gminach: Choczewo, Linia, Nowa Wieś Lęborska, Szemud, Wejherowo. Na każdej trasie wykonane zostaną co najmniej dwa kursy. Autobusy będą oznaczone na wyświetlaczach kierunkowych hasłem „Wybory”. Przejazdy do/z lokali wyborczych będą bezpłatne dla pasażerów. Autobusy będą zatrzymywały się wyłącznie na przystankach oznaczonych w rozkładzie jazdy. Powrót z lokali wyborczych zaplanowano z reguły 30-45 minut od przyjazdu autobusu. W dniu wyborów według specjalnego rozkładu jazdy funkcjonować będzie również komunikacja miejska w Pucku oraz we Władysławowie. Przejazdy dla pasażerów tego dnia będą bezpłatne. (PKSW)
- 7.04:** W dniu 7 kwietnia 2024 r. (niedziela) komunikacja regionalna P.A. GRYF jest bezpłatna. (Gryf)
- 8.04:** W poniedziałek 08.04.2024 r. wprowadzone zostaną korekty w powszednich rozkładach jazdy tramwajów linii 2, 6, 7, 8, 9 i 11. Zmiany dotyczą w szczególności odcinka Śródmieście SKM – Łostowice Świętokrzyska/Lawendowe Wzgórze w godz. 17:00 – 19:00. Zapewnione będą bardziej równomierne odstępy między kolejnymi kursami. Czas oczekiwania na tramwaj w kierunku Lawendowego Wzgórza zostanie zredukowany do maksymalnie 10 minut w ww. godzinach. Na odcinku Strzyża PKM – Łostowice Świętokrzyska wykonywany będzie dodatkowy kurs linii 6. Szczegółowe informacje: Linia 2. Opóźnienie o minutę trzech kursów z Jelitkowa do Lawendowego Wzgórza z godz. 17:08 na 17:09, 17:28 na 17:29, 17:48 na 17:49. Linia 6. Przyspieszenie o 7 minut kursu z Jelitkowa do Łostowic Świętokrzyskiej z godz. 16:57 na godz. 16:50. Kurs z Jelitkowa o 17:03 wykonywany dotychczas na skróconej trasie do przystanku „Strzyża PKM” 02 zostanie przesunięty na godz. 17:00 i będzie realizowany na pełnej trasie do pętli Łostowice Świętokrzyska. Uruchomiony zostanie kurs z Łostowic Świętokrzyskiej o godz. 18:03 do przystanku „Strzyża PKM” 01. Linia 7. Przesunięcie ostatniego kursu z przystanku „Władysława IV” 01 do Łostowic Świętokrzyskiej z godz. 17:10 na 17:14. Linia 8. Opóźnienie o trzy minuty kursu z Jelitkowa z godz. 16:57 na 17:00. Linia 9. Opóźnienie o cztery minuty kursu ze Strzyży z godz. 17:21 na godz. 17:25. Linia 11. Przesunięcie czterech ostatnich kursów z przystanku „Zajezdnia” 02 do Lawendowego Wzgórza z godz. 17:16 na 17:14, 17:31 na 17:34, 17:51 na 17:54 i 18:11 na 18:14. (ZTM)
- 8.04:** W związku z zakończeniem prac drogowych na ul. Chwarznieńskiej w Gdyni – Chwarznie, od 8 kwietnia 2024 r. (poniedziałek) wprowadzone zostają stałe trasy autobusów linii K, 121, 140, 147, 160 i N20. W wyniku przebudowy, ruch autobusów odbywać się będzie (starą) ul. Chwarznieńską, ale bez wjazdu na pętlę Chwarzno Apollina. W zamian, dla kierunku do Śródmieścia, wyznaczony zostaje nowy przystanek Chwarzno Apollina 01, usytuowany przed skrzyżowaniem z ul. Apollina. Ponadto zlikwidowane zostają przystanki Tezeusza 01/02 (w obu kierunkach), w zamian uruchomione zostają przystanki Jowisza 01/02, usytuowane mniej więcej w połowie odległości pomiędzy sąsiednimi przystankami, Chwarzno Apollina i Amona. Zmiany na linii nocnej N20 obowiązują od nocy 8/9 kwietnia 2024 r. Ze względu na brak możliwości przejazdu z Obwodnicy Trójmiasta w (starą) ul. Chwarznieńską w kierunku Wiczlina, autobusy linii K w kierunku Kaczych Buków, po zjeździe z Obwodnicy w Chwarznie, kursować będą ul. Nową

Chwarznieńską, Krauzego i (starą) Chwarznieńską. Na trasie linii obowiązywać będzie przystanek Chwarzno Apollina 03, usytuowany na ul. Krauzego (przy Biedronce) oraz przystanek Jowisza 02 (jako warunkowy). W kierunku Chyloni trasa linii K prowadzi (starą) ul. Chwarznieńską, z zatrzymaniem na przystankach Jowisza 01 (na żądanie) oraz Chwarzno Apollina 01. W wyniku zmian w obsłudze przystanków wprowadzone zostają skorygowane rozkłady jazdy linii K, 121, 140, 147, 160 i N20. (ZKM)



- 8-11.04:** W związku z kolejnym etapem prac drogowych na ul. Rdestowej w Gdyni (na odcinku od skrzyżowania z ul. Sojową do skrzyżowania z ul. Paprykową) w dniach 8-11 kwietnia 2024 r. (poniedziałek-czwartek) obowiązywać będzie w tym rejonie ruch wahadłowy. W tym czasie nie będzie możliwości obsługi przystanku Paprykowa 01 w stałej lokalizacji. Przystanek Paprykowa 01 (w kierunku Karwin) zostanie przeniesiony do lokalizacji tymczasowej przed skrzyżowanie z ul. Paprykową i Szafranową (cofnięty o ok. 100 metrów). Zmiana obowiązuje od ok. godz. 7:00 w dniu 8 kwietnia. (ZKM)
- 10.04:** W dniu 10 kwietnia 2024 r. (środa), od godz. 7:40 do końca dnia, w związku z pracami drogowymi na ul. Tatrzańkiej w Gdyni (na odcinku od ul. Słupeckiej do ul. Nowogrodzkiej) i brakiem możliwości przejazdu pojazdami komunikacji miejskiej, tymczasowo zmieniona zostaje trasa linii 204. W kierunku Placu Kaszubskiego / pętli Norwida obowiązuje trasa zmieniona: od przystanku Szczecińska 01 do przystanku Nowogrodzka 02 objazd ul. Szczecińską, Tatrzańską, Słupecką, Warszawską, Nowogrodzką, Tatrzańską i dalej stałą trasą linii. Na trasie objazdu obowiązuje przystanek tymczasowy Liceum Jezuitów 91 (przy ul. Słupeckiej, za skrzyżowaniem z ul. Tatrzańską). Kurs o godz. 7:22 z Placu Kaszubskiego zostanie wykonany jeszcze stałą trasą. W kierunku Działek Leśnych obowiązuje stała trasa linii. Zawieszony przystanek dla linii 204 w kierunku Placu Kaszubskiego / pętli Norwida: Liceum Jezuitów 02 przy ul. Tatrzańkiej. (ZKM)
- 11-14.04:** W związku z pracami drogowymi na ul. Poznańskiej i brakiem możliwości przejazdu, od godz. 23:00 w czwartek do godz. 23:00 w niedzielę 14.04.2024 r. obowiązywać będzie objazd dla autobusów linii 117, 143 i N4. W kierunku krańców: Sopot Przylesie/ Oliwa PKP/ Olimpijska. Od przystanku „Piastowska” 04 autobusy pojadą ulicami: Piastowską – Beniowskiego – Krzywoustego – dalej po stałej trasie. Przystanek „Poznańska” (n/ż) 02 tymczasowo zostanie przeniesiony na ul. Piastowską za skrzyżowanie z ul. Poznańską. W kierunku krańców: Jelitkowo Kapliczna / Sopot Sanatorium Leśnik / Jelitkowo. Od przystanku „Oliwa PKP” 03 autobusy pojadą trasą ulicami: Krzywoustego – Beniowskiego – Piastowską – dalej po stałej trasie. Na trasie objazdowej autobusy nie zatrzymają się na dodatkowych przystankach. (ZTM)
- 12-13.04:** Od godz. 18:00 w dniu 12 kwietnia 2024 r. (piątek) do końca dnia 13 kwietnia 2024 r. (sobota), w związku z pracami drogowymi na ul. Dworcowej w Gdyni, wprowadzona zostaje zmieniona organizacja ruchu. W tym czasie nie będzie możliwy wjazd do zatoki przystanku Gdynia Dworzec Gł. PKP - Dworcowa 04. Autobusy i trolejbusy linii 102, 140, 147, 150, 160, 182, 190 i 204 w kierunku Chyloni, Witomina, Działek Leśnych i Węzła F. Cegielskiej kursują z zajazdem na przystanek przed budynkiem Dworca Głównego (Gdynia Dworzec Gł. PKP 03). Przystanek zawieszony: Gdynia Dworzec Gł. PKP - Dworcowa 04 przy ul. Dworcowej (w kierunku Chyloni, Witomina, Działek Leśnych i Węzła F. Cegielskiej). Przystanek tymczasowo obowiązujący dla linii 102, 140, 147, 150, 160, 182, 190 i 204 w kierunku Chyloni, Witomina, Działek Leśnych i Węzła F. Cegielskiej: Gdynia Dworzec Gł. PKP 03 (na pętli przed budynkiem Dworca, przy wiacie). (ZKM)
- 13.04:** Od ok. godz. 5:00 w dniu 13 kwietnia 2024 r. (sobota), w związku z kolejnym etapem przebudowy ul. Unruga, zmieniona zostanie organizacja ruchu na Obłuzu Centrum. Między innymi: zamknięta zostanie jezdnia ul. Unruga w kier. Oksywia, na odcinku od Estakady Kwiatkowskiego do ul. Szewskiej; ruch dwukierunkowy prowadzony będzie drugą jezdnią (od Szewskiej do Estakady Kwiatkowskiego); zawieszony zostaną przystanki na ul. Unruga: Obłuże Centrum 01 w kier. Oksywia i Obłuże Centrum 03 w kier. Pogórza Dolnego / Górnego; uruchomiony zostanie nowy przystanek Obłuże Centrum 02 na łącznicy zjazdowej z Estakady Kwiatkowskiego do ul. Unruga, zastępujący przystanki Obłuże Centrum 01 / 03. W



związku ze zmianą organizacji ruchu, nastąpią zmiany tras wszystkich linii w rejonie Obłuża Centrum. Linie: K (kursy przez Kwiatkowskiego), 32, 105, 125, 128, 135, 146, 173, 194, 365, 770 (kursy od strony centrum / Chyloni), N10, N94. W kursach w kier. Pogórze Dolnego / Pogórze Górnego autobusy / trolejbusy będą zatrzymywać się na przystanku Obłuże Centrum 02 (zamiast na przystanku Obłuże Centrum 03). Odjazdy z przystanku Obłuże Centrum 02 – w godzinach odjazdów z przystanku Obłuże Centrum 03. Na kolejnych przystankach rozkładowe odjazdy zostają przyspieszone o 1 minutę, przy czym dla linii: 105, 135, 146, 173, N10 – od przystanku Pogórze Dolne 02, K (w kursach do Pogórze Górnego), 194 – od przystanku Maciejewicza 02, 128 – od przystanku Dąbka - Zespół Szkół 01, godziny odjazdów nie zmieniają się, ze względu na wprowadzenie 1-minutowych postojów wyrównawczych. W kierunkach przeciwnych trasy linii pozostają bez zmian. Linie: K (kursy przez Oksywie), X, 104, 109, 134, 141, 150, 152, 163, 182, 196, 197, 209, 282, N40. W kursach w kier. Oksywia / Babich Dołów / Obłuża / Pogórze Górnego autobusy będą zatrzymywać się na przystanku Obłuże Centrum 02 (zamiast na przystanku Obłuże Centrum 01). Odjazdy z przystanku Obłuże Centrum 02 – w godzinach odjazdów z przystanku Obłuże Centrum 01. Rozkładowe odjazdy z kolejnych przystanków – bez zmian. W kierunkach przeciwnych trasy linii pozostają bez zmian. Linia 198. W podstawowym wariantcie trasy, zamiast do / z przystanku Obłuże Centrum 03, autobusy będą kursować do / z przystanku Terminal Kontenerowy 03. W kursach do Terminala Kontenerowego obowiązywać będzie przystanek Obłuże Centrum 05, natomiast w kursach z Terminala Kontenerowego – przystanek Obłuże Centrum 02. Zmienione zostają godziny odjazdów w wybranych kursach z Obłuża do Chyloni - zostają opóźnione o maksymalnie 3 minuty. W kursach do Oksywia Dolnego i do ul. Stolarskiej nie będzie obowiązywać przystanek Obłuże Centrum 01. W kursach z Oksywia Dolnego / Stolarskiej trasa linii nie ulega zmianie. (ZKM)

**14.04:** W niedzielę 14.04.2024 r. w centrum Gdańska odbędzie się Żonkilowa Parada w ramach akcji Pola Nadziei na Pomorzu 2024. Uczestnicy przejdą ulicami: Podwałe Staromiejskie, Targ Węglowy, Targ Drzewny i Długą. W związku z brakiem możliwości przejazdu, pierwszy kurs linii 100 tego dnia będzie o godz. 14:36 z przystanku „Dworzec Główny” 14. (ZTM)

**14.04:** W związku z pracami drogowymi na ul. Poznańskiej i brakiem możliwości przejazdu, od godz. 23:00 w czwartek do godz. 23:00 w niedzielę 14.04.2024 r. obowiązywać będzie objazd dla autobusów linii 117, 143 i N4. W kierunku krańców: Sopot Przylesie/ Oliwa PKP/ Olimpijska. Od przystanku „Piastowska” 04 autobusy pojedą ulicami: Piastowską – Beniowskiego – Krzywoustego – dalej po stałej trasie. Przystanek „Poznańska” (n/ż) 02 tymczasowo zostanie przeniesiony na ul. Piastowską za skrzyżowanie z ul. Poznańską. W kierunku krańców: Jelitkowo Kapliczna / Sopot Sanatorium Leśnik / Jelitkowo. Od przystanku „Oliwa PKP” 03 autobusy pojedą trasą ulicami: Krzywoustego – Beniowskiego – Piastowską – dalej po stałej trasie. Na trasie objazdowej autobusy nie zatrzymają się na dodatkowych przystankach. (ZTM)

**15.04:** Z powodu prowadzonej w zakresie własnym przebudowy układu drogowego wokół hal magazynowych firmy Panattoni i związanym z tym brakiem możliwości dojazdu do przystanku „Bysewo Centrum Magazynowe” 01, od pierwszego porannego kursu w poniedziałek 15.04.2024 r. trasa linii 267 zostanie skrócona. Autobusy jadące dotychczas w kierunku krańca „Bysewo Centrum Magazynowe” będą dojeżdżały jedynie do pętli Bysewo. Przystankiem dla wysiadających będzie „Bysewo” 05, dla wsiadających (w kierunku Wrzeszcza PKP) – „Bysewo” 03. Zawieszona zostanie obsługa przystanków „Bysewo” 01 i 02 oraz „Bysewo Centrum Magazynowe” 01. Odjazdy z pozostałych przystanków – bez zmian. (ZTM)

**15-16.04:** W związku z kolejnym etapem prac drogowych na ul. Rdestowej w Gdyni (na odcinku od skrzyżowania z ul. Kameliową do skrzyżowania z ul. Szafranową) od ok. godz. 5:00 w dniu 15 kwietnia do ok. godz. 5:00 w dniu 16 kwietnia 2024 r. (poniedziałek-wtorek) obowiązywać będzie w tym rejonie ruch wahadłowy. W tym czasie nie będzie możliwości obsługi przystanku Kameliowa 02 w stałej lokalizacji. Przystanek Kameliowa 02 (w kierunku Kaczych Buków) zostanie przeniesiony do lokalizacji tymczasowej przed skrzyżowanie z ul. Kameliową i Oliwkową (cofnięty o ok. 70 metrów). Zmiana obowiązuje od godz. 5:00 w dniu 15 kwietnia. (ZKM)

**15.04:** W związku z budową chodnika przy ul. Chrzanowskiego w Kosakowie od godz. 7:00 w dniu 15 kwietnia (poniedziałek) do ok. 7 czerwca 2024 r. obsługa przystanku Kosakowo - Krokusowa 02 w stałej lokalizacji nie będzie możliwa. Przystanek Kosakowo - Krokusowa 02 (w kierunku Mechelinek i Dębogórze) zostanie przeniesiony do lokalizacji tymczasowej w pobliżu skrzyżowania z ul. Nad Stawem (cofnięty o ok. 200 metrów). (ZKM)

**15.04:** Od dnia 15.04.2024 r. (poniedziałek) wprowadzone zostaną następujące zmiany w rozkładach jazdy: Linia 670. W dni robocze kurs o 5:02 z Będargowa zostanie przyspieszony na 4:57. Zmiana wynika z konieczności zapewnienia przesiadki w Szemudzie na przyspieszony kurs linii 672 w kierunku Chwaszczyna. Linia

672. W dni robocze kurs o 5:25 z Szemuda zostanie przyspieszony na 5:20. Celem zmiany jest zapewnienie w Chwaszczynie możliwości przesiadki na autobus linii Z w kierunku Gdyni (autobus ten będzie oczekiwał do 1 minuty na przesiadkę pasażerów w przypadku opóźnienia autobusu linii 672). (ZTM)

**16.04:** Od wtorku 16.04.2024 r. przystanek „Jagiełły” (n/ż) 02 przy ul. Starogardzkiej będzie cofnięty o około 100 metrów. Jest to związane z przebudową fragmentu ul. Starogardzkiej. Autobusy linii 175, 189 i N2 będą zatrzymywać się na jezdni przed skrzyżowaniem ul. Starogardzkiej z ul. Jagiełły. Przewidywany termin zakończenia prac – 15.06.2024 r. (ZTM)

**16.04:** Ze względu na prace drogowe na ul. Sobieskiego w Rumi nieobsługiwane są, do odwołania, przystanki linii 173: Sobieskiego - FUO 01 (nż) i Sobieskiego - FUO 02 (nż). (ZKM)

**16.04:** Bilet autobusowy jednorazowy lub okresowy i karta mieszkańca w jednym? To teraz możliwe dzięki nowemu udogodnieniu w aplikacji mobilnej Wejherowskiej Karty Mieszkańca. Aplikacja Wejherowska Karta Mieszkańca została stworzona z myślą o wygodzie mieszkańców - zastępuje fizyczną wersję karty i pozwala na korzystanie z rabatów u partnerów, można tam znaleźć kalendarz miejskich wydarzeń czy aktualności z miasta, a dodatkowo „mój bilet w moim telefonie” jest już dostępny nie tylko dla bezpłatnych przejazdów dla dzieci w wieku szkolnym, ale również dla pozostałych pasażerów! Zakup biletu jest bardzo prosty i intuicyjny. Wystarczy mieć zainstalowaną aplikację Wejherowska Karta Mieszkańca na smartfonie i mieć aktywny Pakiet Mieszkańca. W aplikacji można kupić wszystkie bilety emitowane przez MZK Wejherowo: • jednorazowe, • 24-godzinne, • 5-dniowe, • miesięczne oraz bilety metropolitalne emitowane przez MZKZG takie jak np. 24-godzinne, 72-godzinne czy też komunalno-kolejowe (MZK+KOLEJ). Płatność za zakupiony bilet odbywa się przy pomocy operatora Przelewy24 (szybki przelew online lub BLIK). Aplikacja dostępna jest na telefony z systemem Android (Sklep Play) oraz iOS (AppStore). (MZKW)

**16.04:** W związku z remontem DW468 (dawna DK6) na odcinku Rumia, ul. Górnicza - granica Rumi i Gdyni w obu kierunkach spodziewane są opóźnienia na linii 650. Opóźnienia dotyczyć mogą przede wszystkim porannych kursów na dojeździe do Gdyni, kursów o godz. 6:55, 7:25 z Gdyni do Karwi oraz popołudniowych kursów w kierunku Karwi. (PKSW)

**19.04:** W związku z naprawami gwarancyjnymi na ul. Kujawskiej w Sopocie i brakiem możliwości przejazdu dla autobusów, w dniu 19 kwietnia 2024 r. (piątek), od godz. 7.00 do końca dnia, obowiązywać będzie zmieniona trasa linii 185 w kierunku pętli Kamienny Potok – Kujawska (identyczna jak w trakcie niedawnego remontu). Od przystanku Kamienny Potok SKM 04 autobusy będą jeździć ul. Wejherowską (po zawróceniu na pętli), Małopolską i Kujawską (przez las). Na trasie objazdu nie będzie obowiązywać żaden przystanek. Na pętli Kamienny Potok - Kujawska wyznaczony zostaje tymczasowy przystanek końcowo-początkowy Kamienny Potok - Kujawska 91, na ul. Kujawskiej bezpośrednio przed ul. Łowicką. Zawieszony zostaje przystanek Mazowiecka 02 przy ul. Kujawskiej. W przypadku wcześniejszego zakończenia prac, autobusy wcześniej powrócą na stałą trasę. (ZKM)

**19-23.04:** W związku z awaryjnym zamknięciem ul. Korzeniowskiego w Gdyni (od ronda u zbiegu ul. Mickiewicza i Sienkiewicza do skrzyżowania z ul. Krasickiego), od dnia 19 kwietnia 2024 r. (piątek) do dnia 23 kwietnia 2024 r. (wtorek), obowiązują zmienione trasy linii 204 i 252. W kierunku pętli Norwida obowiązuje objazd: od przystanku Necla 01 do przystanku Dom Marynarza 01 ul. Legionów, Siemiradzkiego, Skargi, Mickiewicza (z zawróceniem na rondzie), Skargi, Siemiradzkiego, Legionów, al. Piłsudskiego i dalej stałą trasą linii. W kierunku Działek Leśnych i Małego Kacka trasy linii nie zmieniają się. Zawieszony przystanek: Korzeniowskiego 02 przy ul. Korzeniowskiego, Fredry 02 przy ul. Korzeniowskiego. Przystanek tymczasowo obsługiwany przez linię 252 w kierunku pętli Norwida: Mickiewicza 02 przy ul. Mickiewicza (jako warunkowy – na żądanie). (ZKM)

**21.04:** W dniu 21 kwietnia 2024 r. (niedziela) na terenie Rumi i gminy Kosakowo odbędą się Mistrzostwa Polski w Duathlonie. Opis ogólny: zmiany rozpoczną się w niedzielę o godz. 9:30 i zakończą ok. godz. 16:20, zmiany dotyczyć będą linii J, 84, 85, 86, 87 i 173, tymczasowo nieczynne będą przystanki: Dąbrowskiego - Most 01 i 02 (w obu kierunkach) – tymczasowo zawieszony dla linii 87, Kanał Leniwy 01 i 02 (w obu kierunkach), Kazimierz - Kazimierska 01 (kierunek Rumia), Kazimierz - Rumska 01 i 02 (w obu kierunkach), Konopnickiej 02 (kierunek Kazimierz), Przrzeczna 01 i 02 (w obu kierunkach), Rondo Jana Pawła II 01 i 02 (w obu kierunkach), Rumia Partyzantów 01, 02 i 04 (dotyczy przystanków przy ul. Żołnierzy I Dywizji WP; przystanki linii 84 pozostają czynne), Słowackiego 01 i 02 (w obu kierunkach), Starowiejska - Poczta 01 i 02 (w obu kierunkach), Wybickiego 01 (kierunek Rumia Dworzec PKP), Żeromskiego 01 i 02 (w obu kierunkach), Żołnierzy I Dywizji WP 01 i 02 (w obu kierunkach), Żwirki i Wigury 02 (kierunek Rumia Partyzantów); przystanek tymczasowy obowiązujący w czasie zamknięć ulic: Rumia Partyzantów 91 przy ul. Różanej (za skrzyżowaniem z ul. Partyzantów); przystanki tymczasowo obsługiwane przez

wybrane linie w czasie zamknięć ulic: Dąbrowskiego - Most 01 i 02 – dla linii 84, 86 i 173. Opis szczegółowy. W godz. 9:30 - ok. 16:20 zamknięte będą ulice: Starowiejska, pomiędzy Dąbrowskiego i rondem Jana Pawła II, Dębogórska, pomiędzy rondem Jana Pawła II i Mickiewicza, Żołnierzy I Dywizji WP, od ronda Jana Pawła II do granicy z gm. Kosakowo, Rumska w Kazimierzu, od granicy z Rumią do skrzyżowania z drogą do Pucka. Utrzymywany będzie ruch poprzeczny w ciągu ul. Partyzantów (przez skrzyżowanie z ul. Żołnierzy I Dywizji WP). W czasie zamknięć ulic obowiązywać będą zmienione trasy linii J, 84, 85, 86, 87 i 173. Kursy linii niewymienione poniżej będą wykonane trasami stałymi, w razie konieczności autobusy będą oczekiwać na możliwość przejazdu. Linia J. Kursy z Wejherowa o godz. 10:05, 12:05, 13:07, 14:07 i 15:07 będą skrócone do przystanku Klonowa 01 (autobusy nie dojadą do ronda Jana Pawła II i pętli Rumia Partyzantów). Kursy z Rumi począwszy od godz. 11:16 będą się rozpoczynać od przystanku Klonowa 02. Linia 84. Kursy z pętli Reda Bosmańska o godz. 10:12, 12:12 i 14:12 będą wykonywane trasą zmienioną: od przystanku Derdowskiego - Przychodnia 01 do przystanku końcowego na pętli Rumia Dworzec PKP 04 objazd ul. Derdowskiego, Wybickiego, Piłsudskiego, Dąbrowskiego i Starowiejską (z pominięciem fragmentów ul. Wybickiego i Starowiejskiej). Na trasie objazdu będzie obowiązywać wyłącznie przystanek Dąbrowskiego - Most 01 przy ul. Dąbrowskiego. Kursy z Rumi Dworca PKP o godz. 10:43, 12:43 i 14:43 będą wykonywane trasą zmienioną: od przystanku Rumia Dworzec PKP 04 do przystanku Wybickiego 02 objazd ul. Starowiejską, Dąbrowskiego, Piłsudskiego, Wybickiego, Derdowskiego i dalej stałą trasą linii (z pominięciem fragmentów ul. Starowiejskiej i Wybickiego). Na trasie objazdu będzie obowiązywać wyłącznie przystanek Dąbrowskiego - Most 02 przy ul. Dąbrowskiego. Linia 85. Kursy z Rumi Szmelty o godz. 9:58, 11:02, 12:04, 13:04, 14:04 i 15:04 będą wykonane trasą zmienioną: od przystanku Rumia Dworzec PKP 04 do przystanku Ceynowy 02 objazd ul. Żwirki i Wigury (z pominięciem fragmentu ul. Starowiejskiej oraz ul. Żeromskiego). Na trasie objazdu nie obowiązują przystanki pośrednie. W tych samych kursach, na dalszym odcinku kolejny objazd: od przystanku 1 Maja 02 ul. Tysiąclecia, Bądkowskiego, Partyzantów i Różaną do tymczasowego przystanku końcowo-początkowego Rumia Partyzantów 91, zlokalizowanego przy ul. Różanej (za skrzyżowaniem z ul. Partyzantów). Kursy z Rumi Partyzantów, począwszy od godz. 9:33, będą się rozpoczynać od przystanku tymczasowego Rumia Partyzantów 91, do przystanku 1 Maja 01 objazd ul. Różaną oraz Tysiąclecia. W tych samych kursach, na dalszym odcinku kolejny objazd: od przystanku Ceynowy 01 do przystanku Rumia Dworzec PKP 05 ul. Żwirki i Wigury (z pominięciem ul. Żeromskiego oraz fragmentu ul. Starowiejskiej). Na trasie objazdu nie obowiązują przystanki pośrednie. Linia 86. Kursy z Rumi Cmentarza Komunalnego i Rumi Dworca PKP w kierunku Dębogórza-Wybudowania od godz. 9.30 będą wykonywane trasą zmienioną: od przystanku Rumia Dworzec PKP 08 do przystanku Wybickiego 02 objazd ul. Starowiejską, Dąbrowskiego, Piłsudskiego, Wybickiego, Derdowskiego i dalej stałą trasą linii (z pominięciem fragmentów ul. Starowiejskiej i Wybickiego). Na trasie objazdu będzie obowiązywać wyłącznie przystanek Dąbrowskiego - Most 02 przy ul. Dąbrowskiego. Kursy z Dębogórza-Wybudowania od godz. 9.30 będą wykonywane trasą zmienioną, od przystanku Derdowskiego - Przychodnia 01 do przystanku Rumia Dworzec PKP 07 i 08 ul. Derdowskiego, Wybickiego, Piłsudskiego, Dąbrowskiego, Starowiejską i dalej stałą trasą linii (z pominięciem fragmentów ul. Wybickiego i Starowiejskiej). Na trasie objazdu będzie obowiązywać wyłącznie przystanek Dąbrowskiego - Most 01 przy ul. Dąbrowskiego. Ponadto, kurs z Dębogórza-Wybudowania rozkładowo wykonywany o godz. 10:28 zostaje opóźniony na godz. 10:43 i wykonany z pominięciem: Kazimierza, ul. Żołnierzy I Dywizji WP w Rumi i przystanków Rondo Jana Pawła II 01 i 02. Linia 87. Kursy z pętli Reda Bosmańska o godz. 11:13, 13:13 i 15:13 będą wykonywane trasą zmienioną: od przystanku Okrzei 01 do przystanku Derdowskiego - Dębogórska 01 objazd ul. Kosynierów, Różaną, Partyzantów, Lipową, Mostową, Wiązową, Borówkową, Chełmińską i Derdowskiego (z pominięciem fragmentu ul. Kosynierów i Dębogórskiej). Na trasie objazdu obowiązują przystanki: Rumia Partyzantów 05 przy ul. Partyzantów, Świętopełka 01 przy ul. Mostowej, Stara Rumia Cmentarz 01 przy ul. Chełmińskiej. W tych samych kursach, na dalszym odcinku kolejny objazd: od przystanku Derdowskiego - Przychodnia 01 do przystanku Dąbrowskiego - Kościół 02 ul. Wybickiego, Piłsudskiego, Dąbrowskiego i dalej stałą trasą linii (z pominięciem fragmentów ul. Wybickiego, Starowiejskiej i Dąbrowskiego). Na trasie objazdu nie obowiązują przystanki pośrednie. Kursy z Rumi Janowa o godz. 11:33, 13:33 i 15:33 będą wykonywane trasą zmienioną: od przystanku Dąbrowskiego - Kościół 01 do przystanku Wybickiego 02 objazd ul. Dąbrowskiego, Piłsudskiego, Wybickiego i Derdowskiego (z pominięciem fragmentów ul. Dąbrowskiego, Starowiejskiej i Wybickiego). Na trasie objazdu nie obowiązują przystanki pośrednie. W tych samych kursach, na dalszym odcinku kolejny objazd: od przystanku Derdowskiego - Dębogórska 02 do przystanku Okrzei 02 ul. Derdowskiego, Chełmińską, Borówkową, Wiązową, Mostową, Lipową, Partyzantów, Różaną, Tysiąclecia,

Kosynierów i dalej stałą trasą linii (z pominięciem fragmentu ul. Dębogórskiej i Kosynierów). Na trasie objazdu obowiązują przystanki: Stara Rumia Cmentarz 02 przy ul. Chełmińskiej, Świętopełka 02 przy ul. Mostowej, Rumia Partyzantów 06 przy ul. Partyzantów, tymczasowy Rumia Partyzantów 91 przy ul. Różanej (za skrzyżowaniem z ul. Partyzantów), 1 Maja 01 przy ul. Tysiąclecia, Prusa 01 przy ul. Tysiąclecia. Linia 173. Kursy z Placu Kaszubskiego w Gdyni o godz. 9:20, 10:20, 11:30, 12:20, 13:20, 14:20 i 15:20 będą wykonywane trasą zmienioną: od przystanku Kazimierz - Listopadowa 01 do przystanku Derdowskiego - Dębogórska 01 objazd ul. Kwietniową, Styczniową, Św. Marka, Kwietniową w Kazimierzu, Pomorską, Partyzantów w Dębogórze, Dębogórską w Dębogórze-Wybudowaniu, Dębogórską i Derdowskiego w Rumi (z pominięciem ul. Żołnierzy I Dywizji WP w Rumi). Na trasie objazdu obowiązuje zatrzymanie tylko na przystanku Kazimierz - Kazimierska 02 (autobusy w kierunku Rumi odjeżdżają z przystanku w kierunku Kosakowa). W tych samych kursach, na dalszym odcinku kolejny objazd: od przystanku Derdowskiego - Przychodnia 01 do przystanku Rumia Dworzec PKP 07 ul. Derdowskiego, Wybickiego, Piłsudskiego, Dąbrowskiego, Starowiejską i dalej stałą trasą linii (z pominięciem fragmentów ul. Wybickiego i Starowiejskiej). Na trasie objazdu będzie obowiązywać wyłącznie przystanek Dąbrowskiego - Most 01 przy ul. Dąbrowskiego. Kursy z Chyloni Dworca PKP o godz. 9:52, 10:50, 11:50, 12:50, 13:50, 14:50 i 15:50 będą wykonywane trasą zmienioną: od przystanku Rumia Dworzec PKP 02 do przystanku Wybickiego 02 objazd ul. Starowiejską, Dąbrowskiego, Piłsudskiego, Wybickiego i Derdowskiego (z pominięciem fragmentów ul. Starowiejskiej i Wybickiego). Na trasie objazdu będzie obowiązywać wyłącznie przystanek Dąbrowskiego - Most 02 przy ul. Dąbrowskiego. W tych samych kursach (z wyjątkiem kursu o godz. 15:50 z Chyloni Dworca PKP), na dalszym odcinku kolejny objazd: od przystanku Derdowskiego - Dębogórska 02 do przystanku Kazimierz - Kazimierska 02 ul. Derdowskiego, Dębogórską w Rumi, Dębogórską w Dębogórze-Wybudowaniu, Partyzantów, Pomorską w Dębogórze, Kwietniową, Styczniową, Św. Marka, Kwietniową w Kazimierzu i dalej stałą trasą linii (z pominięciem ul. Żołnierzy I Dywizji WP w Rumi). Na trasie objazdu nie obowiązują przystanki pośrednie. (ZKM)

**21.04:** W niedzielę, 21 kwietnia 2024 r. po meczu piłki nożnej na stadionie przy ul. Olimpijskiej, zostaną uruchomione dodatkowe kursy na liniach: R - kier. Rumia Dworzec PKP (przez Śródmieście, Chylonię, Janowo), S - kier. Pustki Cisowskie (przez Śródmieście, Grabówek, Chylonię), 26 - kier. Cisowa Sibeliusa (przez Działki Leśne, Grabówek, Chylonię), 27 - kier. Kacze Buki (przez Karwiny), 150 - kier. Oksywie Godebskiego (przez Obłuże), 282 - kier. Pogórze Górne (przez Śródmieście, Obłuże). Ww. autobusy odjadą z pętli Redłowo SKM usytuowanej przy ul. Stryjskiej. (ZKM)

**21.04:** Przypominamy, że zgodnie z Zarządzeniem Prezydenta Miasta Wejherowa, w dniu wyborów (najbliższe w niedzielę, 21.04.2024 r. – II tura) przejazdy autobusami wejherowskiej komunikacji miejskiej są bezpłatne. Wszyscy pasażerowie będą mogli skorzystać bezpłatnie z komunikacji miejskiej w granicach całej sieci komunikacyjnej w czasie wyborów: samorządowych, prezydenckich, parlamentarnych oraz do Parlamentu Europejskiego. Bezpłatne przejazdy autobusami MZK Wejherowo mają ułatwić dotarcie do lokali wyborczych. (MZKW)

**22.04:** Od poniedziałku 22.04.2024 r. obowiązywać będzie korekta powszedniego rozkładu jazdy linii 283. Z powodu bardzo małej liczby pasażerów w kursach z Niedźwiednika do Nowego Portu po godz. 15:00 nie będzie już zajazdów na Leśną Górę. W kierunku przeciwnym wszystkie obecnie obowiązujące zajazdy pozostaną. (ZTM)

**21.04:** W związku z odbywającą się II turą Wyborów Samorządowych, w dniu 21 kwietnia 2024 r. (niedziela) uruchomione zostaną specjalne linie dowozowe do lokali wyborczych w gminie Choczewo i Szemud. Na każdej trasie wykonane zostaną po dwa kursy. Autobusy będą oznaczone na wyświetlaczach kierunkowych hasłem „Wybory”. Przejazdy do/z lokali wyborczych będą bezpłatne dla pasażerów. Autobusy będą zatrzymywały się wyłącznie na przystankach oznaczonych w rozkładzie jazdy. Powrót z lokali wyborczych zaplanowano z reguły 30-45 minut od przyjazdu autobusu. (PKSW)

**22.04:** Z dniem 22 kwietnia 2024 r. wprowadzone zostają skorygowane powszednie rozkłady jazdy autobusów linii 86 i 191. Na linii 86, w związku z niewielką frekwencją pasażerów oraz w celu umożliwienia przesiadki na pociąg SKM, kurs z przystanku Kosakowo - Centrum Sportowe o godz. 14:31 wykonywany będzie bez zajazdu na pętlę Dębogórze Wybudowanie - Mostowa. Tym samym przyjazd do Rumi Dw. PKP zostaje przyspieszony o 7 min. Na linii 191 dotychczasowy kurs z Koleczkowa do Karwin o godz. 16:52 zostaje przyspieszony na godz. 16:47. Godziny odjazdów tego kursu od przystanku Karczemki 69 nie ulegają zmianie. (ZKM)

**22.04:** Od dnia 22.04.2024 r. (poniedziałek) wprowadzone zostaną następujące zmiany w rozkładach jazdy: Linia 694. W dni robocze kurs o 12:02 z Choczewa zostanie opóźniony na 12:12. Zmiana wynika z zamiaru

zapewnienia większej tolerancji czasowej na przesiadkę pasażerów w Choczewie z autobusów linii 661, 695 i 696. Ponadto dokonano drobnych korekt czasów przejazdów pomiędzy wybranymi przystankami, co skutkować będzie minutowymi przesunięciami w godzinach odjazdów z poszczególnych przystanków. Linia 699. W niedziele i święta kurs o 6:37 z Choczewa zostanie opóźniony na 6:40, a pozostałe kursy z Sasina zostaną opóźnione natomiast o 2 minuty (celem zapewnienia dłuższych przerw wyrównawczych na pętłach). Ponadto dokonano drobnych korekt czasów przejazdów pomiędzy wybranymi przystankami, co skutkować będzie minutowymi przesunięciami w godzinach odjazdów z poszczególnych przystanków. (PKSW)

- 24.04:** W związku z postępującymi pracami drogowymi w rejonie ul. Puckiej w Gdyni, 24 kwietnia 2024 r. przystanek Elektrociepłownia - Pucka 01 (w kierunku Chyloni) zostanie przeniesiony do lokalizacji docelowej (przesunięty do przodu o ok. 300 metrów - przed budowany wiadukt drogowy). (ZKM)
- 24.04:** Informujemy, że od dnia 24.04.2024 r. od godz. 20:00 sprzedaż biletów przez operatora mPay zostaje wstrzymana do odwołania. (ZKM)
- 25.04:** Od dnia 25.04.2024 r. przesunięcie przystanku „Sopot Sikorskiego” 04 na ul. Armii Krajowej w Sopocie. Z powodu remontu zatoki autobusowej przystanek „Sopot Sikorskiego” 04 przy ul. Armii Krajowej został przeniesiony ok. 60 m w kierunku ul. 1 Maja. Zmiana obowiązuje do odwołania. (ZTM)
- 25.04:** W związku z zakłóceniami w kursowaniu autobusów, w celu zapewnienia rozkładowego wykonywania odjazdów z przystanków początkowych oraz umożliwienia ładowania pojazdów elektrycznych, z dniem 25 kwietnia 2024 r., w godzinach szczytu popołudniowego w dni powszednie wprowadzone zostają zmiany w funkcjonowaniu linii 128, 182 i 190 oraz uruchomiona zostaje linia zastępcza 928. Linie 128 i 928. Trasa linii 128 w wybranych kursach (od godz. 14.40 do godz. 16.26 z Oksywia Dolnego) zostaje zmieniona. Zamiast do/z pętli Dom Marynarza, autobusy kursować będą do/z pętli Plac Kaszubski, z pominięciem ul. Władysława IV i al. Piłsudskiego Tam też odbywać się będzie postój oraz ładowanie pojazdów elektrycznych. W kursach w kierunku Oksywia autobusy zabierać będą pasażerów od przystanku Plac Kaszubski - Jana z Kolna 02. Jednocześnie uruchomiona zostaje linia zastępcza 928 na trasie: Dom Marynarza – al. Piłsudskiego – ul. Świętojańska – Władysława IV – Jana z Kolna – Gdynia Dworzec Gł. PKP - Hala 06 – plac Konstytucji – Wójta Radtkego – Gdynia Dworzec Gł. PKP - Hala 01 – Wójta Radtkego – 3 Maja – Armii Krajowej – Władysława IV – Świętojańska – al. Piłsudskiego – Dom Marynarza. Na trasie obowiązują wszystkie przystanki linii 128. Linia 182. Wybrane kursy z pętli Obłuża Maciejewicza (od godz. 15.05 do godz. 16.35) skierowane zostają ul. Dąbka i Kwiatkowskiego, z pominięciem fragmentu ul. Dąbka oraz ul. Zielonej, Bosmańskiej i Unruga. Na zmienionym odcinku trasy obowiązują przystanki Sucharskiego 01 i Kwiatkowskiego 01. Linia 190. Ze względu na zajęcie przystanku Plac Kaszubski 01 przez autobusy linii 128, w dni powszednie w godz. 15.00 - 18.00 autobusy linii 190 będą rozpoczynać bieg od przystanku Plac Kaszubski - Jana z Kolna 02. (ZKM)
- 26-27.04:** W związku z pracami drogowymi na ul. Morskiej w Gdyni (rozpoczynającymi się na wysokości Zespołu Szkół Hotelarsko - Gastronomicznych do przejścia dla pieszych przed przystankiem Bpa Okoniewskiego 01 - na wysokości ul. Morskiej 55) od ok. godz. 19:00 w dniu 26 kwietnia do końca dnia w dniu 27 kwietnia 2024 r. (piątek sobota) nie będzie możliwości obsługi przystanku Stocznia SKM - Morska 01 w stałej lokalizacji. Przystanek Stocznia SKM - Morska 01 (w kierunku Śródmieścia) zostanie przeniesiony do lokalizacji tymczasowej - cofnięty o ok. 50 metrów. Zmiana obowiązuje od ok. godz. 19:00 w dniu 26 kwietnia 2024 r. (ZKM)
- 27.04:** W związku z uroczystym otwarciem po remoncie Twierdzy Wisłoujście i organizowaną z tej okazji majówką, by ułatwić dojazd mieszkańcom i turystom już od soboty 27 kwietnia działać będzie autobusowa linia sezonowa 658. Autobusy kursować będą wydłużoną trasą: Polsat Plus Arena Gdańsk - tunel pod Martwą Wisłą - Ku Ujściu - Pokładowa - Charpentiera - Twierdza Wisłoujście - Charpentiera - Pokładowa - Ku Ujściu - tunel pod Martwą Wisłą - Polsat Plus Arena Gdańsk. Autobusy jeździć będą co 30 minut. W soboty, niedziele i święta w godz. 10:00 – 18:00, a w dni powszednie w godz. 10:00 – 14:00. Uruchomiona też zostanie tymczasowa linia 906 na trasie od przystanku „Sucharskiego” ulicami: Sucharskiego - Ku Ujściu - Pokładową - Charpentiera - Twierdza Wisłoujście - Charpentiera - Pokładową - Ku Ujściu - Sucharskiego - przystanek „Sucharskiego”. Autobusy jeździć będą każdego dnia w godz. 10:00 – 18:00. W soboty, niedziele i święta co 20 minut, w dni powszednie co pół godziny. Obie linie na tych trasach funkcjonować będą do niedzieli 5 maja. Od soboty 11 maja linia 658 działać będzie w weekendy i święta na trasie Polsat Plus Arena Gdańsk - Tunel pod Martwą Wisłą - Ku Ujściu. (ZTM)
- 30.04:** W związku z wypadkiem drogowym na obwodnicy i tworzącymi się zatorami autobusy i trolejbusy linii pospiesznej K i X kursują objazdem ul. Marszewską (K) oraz Morską i Wielkopolską (X) w obu kierunkach.

Przystanek Morska - Estakada 03 kierunek: Kacze Buki dla linii X nie jest obsługiwany – obowiązuje przystanek Morska - Estakada 01. (ZKM)

**1-3.05:** W czasie długiego weekendu majowego, komunikacja miejska organizowana przez ZKM w Gdyni, funkcjonować będzie według zmienionych zasad. 1 maja 2024 r. (środa – Święto Pracy). Obowiązują rozkłady jazdy ważne w niedziele i święta. 2 maja 2024 r. (czwartek). Na większości linii będą obowiązywać rozkłady jazdy ważne w soboty. Według rozkładów jazdy ważnych w dni powszednie, wolne od nauki szkolnej, będą funkcjonować linie: J, K, X, Z, 84, 85, 86, 87, 144, 165, 177, 185, 187, 191, 193 i 288. Ze względu na spodziewane mniejsze zatory drogowe, w celu zminimalizowania przyspieszonych kursów, na liniach: K, X, Z, 165, 191 i 193 odjazdy z pętli początkowych mogą odbywać się do 3 minut później oraz przyjazdy na przystanki końcowe do 3 minut wcześniej, niż w rozkładach powszednich. Nie będą funkcjonować linie: 21, 30, 34, 104, 119, 121, 134, 135, 163, 180, 196, 209, 244, 252 i 265. Szczególne zasady obowiązywać będą na liniach: S, 23, 27, 125, 140, 173, 181, 192 i 723: obowiązuje rozkład sobotni oraz uruchomione zostają dodatkowe kursy w czasie porannego szczytu przewozowego; 31 i 146: obowiązuje rozkład sobotni oraz uruchomione zostają dodatkowe kursy w czasie porannego i popołudniowego szczytu przewozowego; 197: obowiązuje rozkład sobotni oraz uruchomione zostają dodatkowe kursy w czasie porannego szczytu przewozowego. Wybrane kursy realizowane będą przez Elektrociepłownię; 198: obowiązuje rozkład sobotni oraz uruchomione zostają dodatkowe kursy z Pogórza Dolnego do Oksywi Dolnego w godz. 13 - 15. oraz z Chyloni po godz. 15; 23, 33: uruchomione zostają dodatkowe kursy do/z Stoczni Gdynia; 740: uruchomiony zostanie dodatkowy kurs z Kaczych Buków, zamiast kursu z Grabówka SKM. 3 maja 2024 r. (piątek – Święto Konstytucji 3 Maja). Obowiązują rozkłady jazdy ważne w niedziele i święta. (ZKM)

**1-3.05:** Od środy 01.05.2024 r. do piątku 03.05.2024 r. (długi weekend majowy) komunikacja miejska działać będzie według zmienionych zasad. W związku z rozpoczęciem sezonu turystycznego, w majówkę rozpoczną funkcjonowanie autobusowe linie sezonowe 606 i 622. Wprowadzone zostaną też korekty w rozkładach jazdy linii 158, 169, 213. Szczegółowe informacje: Środa 01.05.2024 r. Autobusy: Obowiązywać będą niedzielne/święteczne rozkłady jazdy. Uruchomione zostaną sezonowe linie: Linia 606. We wszystkie dni tygodnia autobusy jeździć będą na trasie Wały Piastowskie - Podwałe Grodzkie - Wały Jagiellońskie - Okopowa - Podwałe Przedmiejskie - Elbląska - Mjr. H. Sucharskiego - Westerplatte. Zatrzymają się jedynie na przystankach: „Wały Piastowskie”, „Dworzec Główny”, „Brama Wyzynna”, „Ku Ujściu”, „Przystań Żegluga”, „Westerplatte”. Linia funkcjonować będzie w godz. 10:30-20:00 co 30 minut. Linia 622. Autobusy kursować będą we wszystkie dni tygodnia na trasie Oliwa - Obrońców Westerplatte - Polanki (powrót Opata J. Rybińskiego) - Spacerowa - Karwieńska - Oliwa ZOO. Częstotliwość kursowania wyniesie co około 20 minut. W dni powszednie linia działać będzie w godz. około 09:00-14:30, w soboty, niedziele i święta w godz. około 09:30-19:30. Linia 658. W związku z organizowaną w Twierdzy Wisłoujście majówką linia działać będzie już od soboty 27.04.2024 r. (do niedzieli 05.05.2024 r.) na wydłużonej trasie: Polsat Plus Arena Gdańsk - tunel pod Martwą Wisłą - Ku Ujściu - Pokładowa - Charpentiera - Twierdza Wisłoujście. Autobusy kursować będą co 30 minut. W soboty, niedziele i święta w godz. 10:00 – 18:00, a w dni powszednie w godz. 10:00 – 14:00. Natomiast od soboty 11.05.2024 r. przystosowany do przewozu rowerów autobus jeździć będzie na trasie Polsat Plus Arena Gdańsk - Tunel pod Martwą Wisłą - Ku Ujściu. Linia funkcjonować będzie w soboty, niedziele i święta. Autobusy kursować będą w godz. około 10:00-19:30 co około 20 minut. Linie 612 (rowerowa Śródmieście SKM – Sobieszewo) oraz 607 (Pruszcz Gdański – Sobieszewo), a także trzy sezonowe linie tramwajowe, w tym jedna obsługiwana taborem zabytkowym, zaczną działać od wakacji, od soboty 22.06.2024 r. Przypominamy: na wszystkich liniach sezonowych obowiązywać będzie taryfa zwykła, a przewóz rowerów jest bezpłatny. Ponadto: Linia 158. W soboty, niedziele i święta zmiana kursów obsługiwanych przez autobus z uchwytami do przewozu rowerów. Uruchomiony zostanie dodatkowy kurs o godz. 20:01 z przystanku „Rondo Mazowieckiego” 02 w kierunku Wrzeszcza PKP obsługiwany przez ten typ pojazdu. Linia 169. W dni powszednie w godz. 14:00 – 19:00 uruchomione zostaną dodatkowe zajazdy do ZOO, zarówno w kierunku Oliwy, jak i Owczarni. Linia 213. We wszystkie dni tygodnia po godz. 21:00 będzie więcej kursów. Autobusy zamiast co 30 minut będą jeździć: w dni powszednie co 15 minut, w soboty i niedziele co 20 minut. Tramwaje: Obowiązywać będą niedzielne/święteczne rozkłady jazdy bez dodatkowych zmian. Czwartek 02.05.2024 r. Zgodnie z rekomendacją Metropolitalnego Związku Komunikacyjnego Zatoki Gdańskiej, tramwaje i autobusy będą kursować na podstawie sobotnich rozkładów jazdy. Część linii będzie funkcjonować według specjalnych rozkładów, które uwzględniają dodatkowe kursy do miejsc pracy. Tradycyjnie już 2 maja, między innymi z powodu braku zajęć w szkołach i długiego wolnego weekendu dla wielu osób, potrzeby przewozowe są



zdecydowanie mniejsze niż w typowy dzień powszedni. Autobusy: Linie 106, 138, 167. Dodatkowe kursy rano i po południu. Linie 112, 115, 184, 186, 200, 289. Zwiększona liczba kursów rano. Linia 126. Specjalny rozkład jazdy, liczba kursów do/z Żukowa jak w dni powszednie. Linia 174. Specjalny rozkład jazdy, liczba kursów do/z Starej Piły jak w dni powszednie. Linia 232. Uruchomienie kursów rano i po południu. Linia 262. Autobusy jeździć będą przez cały dzień z częstotliwością co 20 minut. Linia 283. Uruchomienie linii z rozkładem jazdy zbliżonym do powszedniego. Linia N1. Funkcjonować będzie na podstawowej trasie, bez obsługi Sopotu i Gdyni. Linia N56. Nie będzie funkcjonować. Tramwaje: Obowiązywać będą sobotnie rozkłady jazdy. Dodatkowo uruchomiona zostanie linia 7 na stałej trasie, wg specjalnego rozkładu jazdy - tramwaje będą jeździć w godzinach szczytu co 20-30 minut. Piątek 03.05.2024 r. Autobusy i tramwaje jeździć będą wg niedzielnych/świętecznych rozkładów jazdy. (ZTM)

**1-3.05:** W okresie długiego weekendu majowego komunikacja miejska MZK Wejherowo funkcjonować będzie wg poniższych zasad. 1 maja 2024 r. (środa). Obowiązują rozkłady jazdy ważne w niedziele i święta. 2 maja 2024 r. (czwartek). Obowiązują rozkłady jazdy ważne w dni powszednie w ferie i wakacje, tj.: • autobusy linii 4 i 5 nie będą obsługiwać pętli Orle Szkoła - wszystkie kursy realizowane będą do i z pętli Orle Łąkowa, • na linii 6 obowiązywać będą godziny odjazdów w ferie i wakacje, • na linii 13 nie będzie realizowany kurs o 6:50 z pętli Kapino Parkowa do przystanku Prusa - Szkoła, • nie funkcjonuje linia 14. 3 maja 2024 r. (piątek). Obowiązują rozkłady jazdy ważne w niedziele i święta. (MZKW)

**1.05:** Decyzją Marszałka Województwa Pomorskiego, od dnia 1 maja 2024 r. w wybranych kursach linii 654 funkcjonujących na trasie Gdynia – Hel (tj. o 5:20 i 17:20 z Gdyni do Helu oraz o 8:20 i 20:20 z Helu do Gdyni) honorowane będą bilety okresowe kolejowe zakupione w ramach oferty „Taryfa Pomorska”. Honorowane będą bilety zakupione przez pasażerów ze wszystkich kanałów dystrybucji tj. bilety papierowe zakupione w kasach stacjonarnych oraz w automatach jak również za pośrednictwem aplikacji Koleo. Nie będą natomiast honorowane kolejowe bilety jednorazowe. Bilety jednorazowe można kupić jedynie u kierowcy autobusu. (PKSW)

**1.05:** W związku z nadchodzącymi długimi weekendami majowymi, przedstawiamy harmonogram otwarcia kasy biletowej na dworcu PKS w Gdańsku: 1 maja: nieczynne; 2 maja: 8:30 – 15:30; 3 maja: nieczynne; 4 maja: 8:30 – 15:30; 5 maja: nieczynne; 28 maja: 6:30 – 18:00; 29 maja: 6:30 – 18:00; 30 maja: nieczynne; 31 maja: 7:00 – 17:00. Zachęcamy podróżnych do zapoznania się z powyższymi godzinami i terminami otwarcia, aby uniknąć niepotrzebnych utrudnień podczas planowania podróży w tym okresie. (PKSG)

**1.05:** Od dnia 1.05.2024 r. wprowadzone zostaną następujące zmiany w rozkładach jazdy: Linia 676. W dni robocze oraz w soboty kurs o 16:25 z Wejherowa zostanie opóźniony na 16:30. Ponadto w kursie tym zostanie wprowadzony 5-minutowy postój wyrównawczy na przystanku „Luzino Wilczka”. Celem zmian jest umożliwienie w Luzinie przesiadki pasażerów z pociągu PolRegio przyjeżdżającego z Trójmiasta na autobus linii 676. Ponadto dokonano drobnych korekt czasów przejazdów pomiędzy wybranymi przystankami. Wprowadzone zostają również promocyjne ceny biletów na przejazdy linią 676 na odcinku Wejherowo Dworzec Autobusowy – Luzino Jasna (w tym w relacjach krótszych w ramach tego odcinka). Bilet jednorazowy normalny kosztować będzie tylko 5 zł. Linia 680 i nowa linia 682. Aby poprawić czytelność siatki połączeń linia 680 zostanie podzielona na dwie osobne linie. Jako linia 680 realizowane będą wyłącznie kursy na trasie z Wejherowa do Robakowa/Luzina. Uruchomiona zostanie nowa linia oznaczona numerem 682, w ramach której realizowane będą wszystkie kursy o znaczeniu lokalnym na trasie Luzino – Milwino. Rozkłady jazdy obu linii nie zmienią się. (PKSW)

**1-3.05:** Kursowanie autobusów PKS Gdańsk w okresie tzw. długiego weekendu majowego w dniach 1 – 3 maja. Majówka 1 – 3 maja: 1 maja (środa), święto – obowiązują rozkłady jazdy jak w każdą niedzielę, 2 maj (czwartek) – wyjątkowo obowiązują rozkłady sobotnie (za wyjątkiem linii 862 i 863 w gminie Pszczółki, które pojadą 2 maja jak w dzień powszedni poza wakacjami), 3 maja (piątek, święto – obowiązują rozkłady jazdy jak w każdą niedzielę. (PKSG)

**1-3.05:** Majówka 1-3 maja: 1 maja (środa), święto – obowiązują rozkłady jazdy jak w każdą niedzielę, 2 maja (czwartek) – wyjątkowo obowiązują rozkłady sobotnie, 3 maja (piątek), święto – obowiązują rozkłady jazdy jak w każdą niedzielę. (Gryf)

**1-5.05:** W okresach majowych długich weekendów komunikacja regionalna PKS Gdynia funkcjonować będzie według poniższych zasad: 1.05.2024 r. (środa, Święto Pracy). Autobusy kursować będą według rozkładów jazdy ważnych w niedziele i święta. 2.05.2024 r. (czwartek). Autobusy kursować będą według rozkładów jazdy ważnych w dni powszednie wolne od nauki szkolnej. 3.05.2024 r. (piątek, Święto Konstytucji). Autobusy kursować będą według rozkładów jazdy ważnych w niedziele i święta. 4.05.2024 r.

(sobota). Autobusy kursować będą według rozkładów jazdy ważnych w soboty. 5.05.2024 r. (niedziela). Autobusy kursować będą według rozkładów jazdy ważnych w niedziele i święta. (PKSW)

- 1-5.05:** Komunikacja na liniach Nord Express w okresie 1-5.05.2024. 01.05.2024 (środa) - obowiązuje rozkład jak w niedziele i święta. 02.05.2024 (czwartek) - obowiązuje rozkład jak w dni nauki szkolnej. 03.05.2024 (piątek) - obowiązuje rozkład jak w niedziele i święta. 04.05.2024 (sobota) - obowiązuje rozkład sobotni. 05.05.2024 (niedziela) - obowiązuje rozkład jak w niedziele i święta. (NEx)
- 1-5.05:** Informujemy w okresie "weekendu majowego" autobusy komunikacji miejskiej w Tczewie kursowały będą wg następujących rozkładów jazdy: 1.05.2024 – wg rozkładu niedzielnego, 2.05.2024 – zgodnie z sobotnim rozkładem jazdy, 3.05.2024 – wg niedzielnego rozkładu jazdy, 4.05.2024 – wg rozkładu sobotniego, 5.05.2024 – wg niedzielnego rozkładu jazdy. (GTC)
- 2.05:** Uprzejmie informujemy, że w czwartek, 2 maja 2024 r., Punkt Obsługi Klienta MZK Wejherowo będzie nieczynny. Zachęcamy do zakupu biletów w formie elektronicznej poprzez: • serwis internetowy biletelektroniczny.pl – zakup biletów okresowych na Karty Elektroniczne oraz doładowań Portmonetek Elektronicznych, • aplikacje mobilne – Jakdojade, GoPay, MPay, zbiletem.pl (dla biletów MZK i metropolitalnych MZKZG) oraz SkyCash i MoBiLET (wyłącznie bilety MZKZG), • telefon za pomocą aplikacji Wejherowska Karta Mieszkańca. (MZKW)
- 3.05:** W piątek 03.05.2024 r. w centrum Pruszcza Gdańskiego w strefie ulic: Chopina, Grunwaldzkiej i Wojska Polskiego odbędzie się uroczysty przemarsz uczestników świątecznej parady z okazji 3 Maja. W związku z tym w godz. 13:00 – 14:00 czasowo wstrzymywany będzie ruch w ciągu ul. Grunwaldzkiej. Może to spowodować utrudnienia w funkcjonowaniu komunikacji autobusowej na liniach 107, 132, 200, 205, 207 i 232. Wszystkie linie obsługujące Pruszcz Gdański pozostaną na swoich trasach. (ZTM)
- 3.05:** W dniu 3 maja 2024 r. (piątek, Święto Konstytucji 3 Maja), w związku z przejściem uczestników obchodów z okazji rocznicy uchwalenia Konstytucji 3 Maja i koniecznością wstrzymania ruchu na fragmencie ul. Świętojańskiej w Gdyni (na odcinku pomiędzy ul. 10 Lutego, a ul. Żwirki i Wigury), w godz. ok. 11:00 – ok. 11:30 wystąpią tymczasowe zmiany w funkcjonowaniu linii trolejbusowych: 22, 23, 24, 29, 32 i 33. Linie 22, 23, 24, 32 i 33. W kierunku Gdyni Dworca Gł. PKP, Stoczni Gdynia i Pogórza Dolnego: od przystanku Urząd Miasta - Świętojańska 01 do przystanku Plac Kaszubski - Świętojańska 01 objazd ul. Świętojańska, al. Piłsudskiego, ul. Władysława IV, 10 Lutego, Świętojańska i dalej stałą trasą linii. Na trasie objazdu obowiązują przystanki: Kilińskiego 01 przy ul. Władysława IV, Armii Krajowej 03 (I stanowisko) przy ul. Władysława IV, Centrum Handlowe Batory 01 przy ul. 10 Lutego. W kierunku Cisowy, Karwin i Małego Kacka: od przystanku Plac Kaszubski - Świętojańska 02 do przystanku Żwirki i Wigury 02 objazd ul. Świętojańska, 10 Lutego, Władysława IV, Żwirki i Wigury, Świętojańska i dalej stałą trasą linii. Na trasie objazdu obowiązują przystanki: 10 Lutego - Skwer Kościuszki 02 przy ul. 10 Lutego, Armii Krajowej 02 (I stanowisko) przy ul. Władysława IV. Linia 29. W kierunku Gdyni Dworca Gł. PKP: od przystanku Urząd Miasta - Świętojańska 01 do przystanku 3 Maja 02 objazd ul. Świętojańska, al. Piłsudskiego, ul. Władysława IV, 10 Lutego i dalej stałą trasą linii. Na trasie objazdu obowiązują przystanki: Kilińskiego 01 przy ul. Władysława IV, Armii Krajowej 03 (I stanowisko) przy ul. Władysława IV. W kierunku Fikakowa: od przystanku 3 Maja 01 do przystanku Żwirki i Wigury 02 objazd ul. 10 Lutego, Władysława IV, Żwirki i Wigury, Świętojańska i dalej stałą trasą linii. Na trasie objazdu obowiązuje przystanek: Armii Krajowej 02 (I stanowisko) przy ul. Władysława IV. Nieczynne przystanki: Traugutta 01 przy ul. Świętojańskiej (w kierunku Dworca Gł. PKP), Żwirki i Wigury 02 przy ul. Świętojańskiej (w kierunku Dworca Gł. PKP), Wybickiego 02 przy ul. Świętojańskiej (w kierunku Wzgórza Św. Maksymiliana), Skwer Kościuszki - InfoBox 01 i 02 przy ul. Świętojańskiej (w obu kierunkach), 10 Lutego - Skwer Kościuszki 02 przy ul. 10 Lutego (w kierunku Dworca Gł. PKP) – tylko dla linii 29, Centrum Handlowe Batory 01 przy ul. 10 Lutego (w kierunku Wzgórza Św. Maksymiliana) – tylko dla linii 29. Przystanki tymczasowo obsługiwane przez linie: 22, 23, 24, 29, 32 i 33 – w czasie zamknięcia fragmentu ul. Świętojańskiej: Kilińskiego 01 przy ul. Władysława IV (w kierunku Dworca Gł. PKP), Armii Krajowej 02 i 03 przy ul. Władysława IV (w obu kierunkach), Centrum Handlowe Batory 01 przy ul. 10 Lutego (w kierunku Dworca Gł. PKP) – tylko dla linii 22, 23, 24, 32 i 33, 10 Lutego - Skwer Kościuszki 02 przy ul. 10 Lutego (w kierunku Wzgórza Św. Maksymiliana) – tylko dla linii 22, 23, 24, 32 i 33. Godzina zamknięcia, a następnie godzina otwarcia ul. Świętojańskiej dla ruchu może ulec zmianie. Trolejbusy powrócą na stałe trasy niezwłocznie po otwarciu ww. ulicy. (ZKM)
- 6.05:** W związku z przebudową fragmentu ul. Małomiejskiej oraz przyległej infrastruktury, od poniedziałku 06.05.2024 r. przystanek autobusowy „Ptasia” 02 przy ul. Małomiejskiej (w kierunku Oruni Górnej)

- zostanie przeniesiony o około 90 metrów. W czasie prowadzenia prac drogowych autobusy linii: 113, 154, 256, N1 i N56 będą zatrzymywały się na jezdni za skrzyżowaniem ulicy Małomiejskiej z Ptasią. (ZTM)
- 6.05:** W związku z przebudową ul. Łowickiej w Sopocie (od skrzyżowania z ul. Mazowiecką do wys. posesji nr 16, od 6 maja 2024 r. na okres ok. 3 miesięcy wprowadzona zostaje tymczasowa trasa linii 185. W kierunku pętli Kamienny Potok - Kujawska, od przystanku Kamienny Potok SKM 04 autobusy będą jeździć ul. Wejherowską (po zawróceniu na pętli), Małopolską i Kujawską (przez las). Na trasie objazdu nie będzie obowiązywać żaden przystanek. Na pętli Kamienny Potok - Kujawska wyznaczony zostaje tymczasowy przystanek końcowo-początkowy Kamienny Potok - Kujawska 91, na ul. Kujawskiej bezpośrednio przed ul. Łowicką. Zawieszony zostaje przystanek Mazowiecka 02 przy ul. Kujawskiej. W kierunku pętli Rynek Non-Stop, od przystanku tymczasowego Kamienny Potok - Kujawska 91 do przystanku Kamienny Potok SKM 03 autobusy będą jeździć ul. Kujawską (na której będzie obowiązywać ruch dwukierunkowy), Mazowiecką, Łowicką i Wejherowską. Na trasie objazdu nie będzie obowiązywać żaden przystanek. Ze względu na wydłużenie trasy i późniejsze przyjazdy do Kamiennego Potoku, wszystkie odjazdy z pętli Kamienny Potok SKM - Kujawska w soboty, niedziele i święta zostają opóźnione o 1 minutę. (ZKM)
- 6.05:** W celu zapewnienie bardziej punktualnych odjazdów, z dniem 6 maja 2024 r., w dni powszednie w godz. ok. 14.30 – 16.45, wprowadzone zostają zmiany, które dotyczyć będą linii: 109, 182 i 197. Linia 109. Wybrane kursy z Babich Dołów, w godz. ok. 14.30 – 16.45 skierowane zostają trasą zmienioną: ul. Zieloną, Dąbka i Kwiatkowskiego, z pominięciem fragmentu ul. Zielonej oraz ul. Bosmańskiej i Unruga. Na nowej trasie obowiązywać będą przystanki: Dąbka – Zielona 02; Dąbka – Zespół Szkół 02; Turkusowa 02; Sucharskiego 01; Kwiatkowskiego 01. Nie będą natomiast w kursach tych obowiązywać przystanki: Dąbka – Zielona 01; Bosmańska – Zielona 02; Bosmańska – Nasypowa 02; Cechowa 02. Powyższa zmiana ma charakter tymczasowy i wynika z opóźnień generowanych przez przebudowę ul. Unruga. Linia 182. Ze względu na znaczące opóźnienia, dodatkowo przez ul. Kwiatkowskiego realizowany będzie dotychczasowy kurs z Obłuzą o godz. 14:27. Linia 197. Zmienione zostają godziny odjazdów z przystanku Elektrociepłownia – Kontenerowa 02 w kierunku Cisowy w godz. 15 – 17. Odjazdy powinny być realizowane z większą punktualnością. (ZKM)
- 6.05:** W związku z zamknięciem ul. Szczecińskiej na wysokości wiaduktu kolejowego, od 6 maja 2024 r. zmianie ulegną przebiegi linii Nord Express na terenie Słupska. Linie 101, 104 - przystanki: kierunek: Główny (101) / Smołdzino (104): Nowy dworzec autobusowy - Sobieskiego, Towarowa – Sobieskiego, Banacha - 3 Maja, Fabryczna – Wolności – Kaszubska; kierunek: Słupsk Kaszubska - Wolności - 3 Maja, Fabryczna - Sobieskiego, 3 Maja - Sobieskiego, Banacha - Nowy dworzec autobusowy. Linia 105 - przystanki: kierunek: Główny: Nowy dworzec autobusowy - Sobieskiego, Towarowa - Sobieskiego, Banacha - 3 Maja, Fabryczna - Wolności - Sienkiewicza - Jana Pawła II; kierunek: Słupsk Jagiełły - Sienkiewicza - Wolności - 3 Maja, Fabryczna Sobieskiego, 3 Maja - Sobieskiego, Banacha - Nowy dworzec autobusowy; 102, 106, 109 - przystanki: kierunek: Trzebielino (102), Kwakowo (106), Zagórki (109): Nowy dworzec autobusowy - Szczecińska, Hala Gryfia - Szczecińska, Braci Gierymskich - Witkacego (Curver) – Poznańska; kierunek: Słupsk Poznańska - Witkacego (Curver) - Szczecińska, Dunikowskiego - Szczecińska, Braci Gierymskich - Szczecińska, Hala Gryfia - Nowy dworzec autobusowy; trasa szkolna: Poznańska - Lutosławskiego - Jaracza - Sienkiewicza - Wolności - 3 Maja, Fabryczna - Sobieskiego, 3 Maja - Sobieskiego, Banacha - Nowy dworzec autobusowy. (NEx)
- 11-12.05:** W sobotę i niedzielę 11-12.05.2024 r. ul. Małomiejska (na odcinku od skrzyżowania z ul. Zamiejską do skrzyżowania z ul. Ptasią) zostanie zamknięta w obu kierunkach. Spowoduje to zmiany w funkcjonowaniu linii autobusowych. Linia 113. Autobusy będą jeździć na skróconej trasie: Olimpijska – Łostowice Świętokrzyska. Linia 154. Linia zostanie zawieszona. W zamian uruchomiona będzie linia 954 na trasie: Orunia Górna - Łostowice Świętokrzyska. Linie 256 i N56. Na odcinku Brama Wyżynna – Łostowice Świętokrzyska autobusy pojadą dwukierunkowo trasą objazdową: Węzeł Unii Europejskiej – Węzeł Groddecka – al. Armii Krajowej – al. Havla. Na trasie objazdowej nie zatrzymają się na dodatkowych przystankach. Linia N1. Na odcinku Brama Wyżynna – Płatynowa w obu kierunkach obowiązywać będzie objazd trasą: Węzeł Unii Europejskiej – Węzeł Groddecka – al. Armii Krajowej – al. Havla – ul. Świętokrzyska – ul. Płatynowa. Na trasie objazdowej autobusy nie zatrzymają się na dodatkowych przystankach. (ZTM)

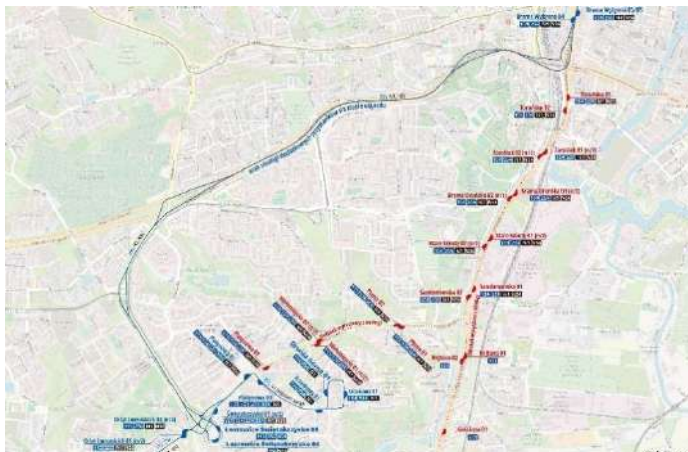

**11-12.05:** Zmiana trasy linii 854, 856, 860 w najbliższe soboty i niedziele na terenie Gdańska w związku z zamknięciem ul. Małomiejskiej. W dwa weekendy: w sobotę i niedzielę 11-12 maja oraz sobotę i niedzielę 18-19.05.2024 r. ul. Małomiejska (na odcinku od skrzyżowania z ul. Zamiejską do skrzyżowania z ul. Ptasia) zostanie zamknięta w obu kierunkach. Spowoduje to zmiany w funkcjonowaniu linii autobusowych PKS Gdańsk 854, 856 i 860. Autobusy wyjeżdżające z Gdańska po obsłudze przystanku przy Bramie Wyżynnej pojedą al. Armii Krajowej i Havla do ul. Świętokrzyskiej, gdzie włączą się na stałą trasę od przystanku „Gdańsk, Łódzka” (na wysokości pętli autobusowo-tramwajowej „Łostowice – Świętokrzyska”). Nie będą przez autobusy linii 854, 856 i 860 w tych dniach obsługiwane przystanki (w obu kierunkach): - „Gdańsk, Ptasia”, - „Gdańsk, Sandomierska”, - „Gdańsk, Zaroślak”, - „Gdańsk, Toruńska”. W załączeniu mapa z trasą objazdu. (PKSG)

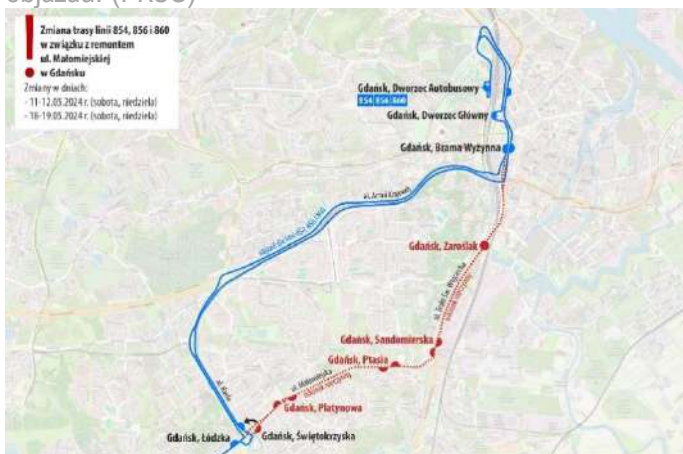

**12.05:** W niedzielę, 12 maja 2024 r. po meczu piłki nożnej na stadionie przy ul. Olimpijskiej, zostaną uruchomione dodatkowe kursy na liniach: R - kier. Rumia Dworzec PKP (przez Śródmieście, Chylonię, Janowo), S - kier. Pustki Cisowskie (przez Śródmieście, Grabówek, Chylonię), 26 - kier. Cisowa Sibeliusa (przez Działki Leśne, Grabówek, Chylonię), 27 - kier. Kacze Buki (przez Karwiny), 150 - kier. Oksywie Godebskiego (przez Obłuże), 282 - kier. Pogórze Górne (przez Śródmieście, Obłuże). Ww. autobusy odjadą z pętli Redłowo SKM usytuowanej przy ul. Stryjskiej. (ZKM)

**13.05:** Od poniedziałku 13.05.2024 r. obowiązywać będą zmiany w rozkładach jazdy linii 131, 158, 166 i 258. Linia 131. W kierunku Olszynki Szkoły. Przystanki: „Uniwersytet Medyczny” 04 oraz „Brama Oliwska” 04 będą przystankami „na żądanie”. Linie 158 i 258. Przystanek „Ku Ujściu” 05 (w kierunku Wrzeszcza PKP) będzie przystankiem „na żądanie”. Linia 166. Z powodu niskiej frekwencji na odcinku Wały Piastowskie – Muzeum II Wojny Światowej, przystankiem początkowo-końcowym dla pasażerów będzie przystanek „Wały Piastowskie”. (ZTM)

**13.05:** W związku ze zmianą organizacji ruchu w miejscowości Lublewo Gdańskie, przystanek „Lublewo Gdańskie Konwaliowa” 01 obsługiwany przez linię nocną N56 (w kierunku Kolbud) został przeniesiony z ul. Generała Józefa Wybickiego na ul. Hetmana Ludwika Paca. (ZTM)

**15.05:** W związku z budową zjazdu z al. Zwycięstwa do powstającej inwestycji u zbiegu al. Zwycięstwa z ul. Wielkopolską oraz remontem zatoki przystankowej, od ok. godz. 7:00 w dniu 15 maja 2024 r. (środa) na okres ok. 1,5 miesiąca obsługa przystanku Zwycięstwa - Wielkopolska 02 (w kierunku Sopotu) w stałej lokalizacji nie będzie możliwa. Przystanek Zwycięstwa - Wielkopolska 02 zostanie przeniesiony do lokalizacji tymczasowej przed skrzyżowanie z ul. Kasztanową (presunięty do przodu o ok. 70 metrów). (ZKM)

- 15.05:** W związku z awarią wodociągową na ul. Legionów w Gdyni i brakiem możliwości przejazdu, od godz. 14:00 w dniu 15 maja 2024 r. (środa) do odwołania, autobusy linii 119, 133 i 252 kursują trasami objazdowymi. Linia 119. Od przystanku Hallera 01 do przystanku Piłsudskiego 02 objazd ul. Legionów, Harcerską, al. Zwycięstwa, ul. Świętojańską i al. Piłsudskiego (z zawróceniem na pętli Dom Marynarza). Na trasie objazdu obowiązuje jedynie przystanek: Harcerska 01, przy al. Zwycięstwa. Linia 133. Od przystanku Szczepiewskiego 01 do przystanku Piłsudskiego 02 objazd ul. Kopernika, Harcerską, al. Zwycięstwa, ul. Świętojańską i al. Piłsudskiego (z zawróceniem na pętli Dom Marynarza). Na trasie objazdu obowiązują przystanki: tymczasowy Wzgórze Św. Maksymiliana - Syrokomli 90, przy ul. Kopernika, przed skrzyżowaniem z ul. Legionów; Harcerska 01, przy al. Zwycięstwa. Linia 252. Od przystanku Szczepiewskiego 01 do przystanku Wzgórze Św. Maksymiliana SKM 04 objazd ul. Kopernika, Harcerską, al. Zwycięstwa, ul. Świętojańską i al. Piłsudskiego. Na trasie objazdu obowiązują przystanki: tymczasowy Wzgórze Św. Maksymiliana - Syrokomli 90, przy ul. Kopernika, przed skrzyżowaniem z ul. Legionów; Harcerska 01, przy al. Zwycięstwa. (ZKM)
- 17.05:** Pragniemy poinformować, że ze względów organizacyjnych w najbliższy piątek 17.05.2024 r. kasa w Wejherowie będzie wyjątkowo czynna krócej tj. do godziny 17:00. (PKSW)
- 17-18.05:** Po zakończeniu koncertów na Placu Zebrań Ludowych, z przystanku „Brama Oliwska” odjadą m.in. dodatkowe tramwaje. W piątek i sobotę 17 i 18.05.2024 r. odbędą się Juwenalia Gdańskie. W związku z tym przygotowana zostanie dodatkowa oferta w komunikacji tramwajowej i autobusowej. Po zakończeniu koncertów na Placu Zebrań Ludowych, z przystanku „Brama Oliwska” odjadą dodatkowe tramwaje (liczba kursów uzależniona będzie od frekwencji): Linii 2 do Strzyży PKM przez Zaspę i Oliwę; Linii 3 do Nowego Portu przez Brzeźno; Linii 6 do Strzyży PKM oraz Łostowic Świętokrzyskiej; Linii 9 na Stogi; Linii 12 na Ujeścisko. Ponadto w przypadku dużej liczby uczestników Juwenaliów Gdańskich z przystanków „Brama Oliwska” 03 zostaną uruchomione dodatkowe kursy nocnych linii autobusowych: N1, N4 i N14. Przystanek autobusowy „Brama Oliwska” 04 będzie tymczasowo zawieszony (od godz. 09:00 w piątek 17.05.2024 r. do godz. 09:00 w niedzielę 19.05.2024 r.). Równocześnie, z powodu braku przejazdu Traktem Konnym na odcinku od ul. Orzeszkowej do skrzyżowania z ul. 3 Maja, wprowadzony zostanie objazd dla autobusów linii 131, N1, N4 i N14 przez al. Zwycięstwa (od skrzyżowania z ul. Orzeszkowej). W dodatkowych autobusach i tramwajach obowiązywać będzie taryfa zwykła. (ZTM)
- 18.05:** W dniu 18 maja 2024 r. (sobota), w związku z odbywającą się na terenie Gdyni imprezą sportową PKO Gdynia Półmaraton, komunikacja miejska organizowana przez ZKM w Gdyni będzie funkcjonować wg poniżej przedstawionych zasad. Trasa półmaratonu. Skwer Kościuszki – Świętojańska – pl. Kaszubski – Portowa – Wendy – Chrzanowskiego – Polska – Janka Wiśniewskiego (nawrót przy skrzyżowaniu z ul. Energetyków) – Jana z Kolna – Władysława IV – al. Zwycięstwa – Stryjska – Łużycka – Sportowa – Olimpijska – Stryjska – al. Zwycięstwa – Władysława IV – Obrońców Wybrzeża – Świętojańska – al. Piłsudskiego – Bulwar Nadmorski – Skwer Kościuszki. Trasa zamknięta zostanie dla ruchu w godz. 19:30 - ok. 23:00, przy czym: przez cały czas zamknięcia zachowany zostanie przejazd ul. Władysława IV (jednym pasem ruchu) od ul. 10 Lutego do al. Piłsudskiego (i dalej do ul. Śląskiej), do ok. godz. 20:15 utrzymany będzie przejazd ul. Świętojańską od pl. Kaszubskiego do ul. 10 Lutego (i dalej ul. 10 Lutego do Władysława IV), po ok. godz. 22:00 przywrócony zostanie ruch pojazdów komunikacji miejskiej na pl. Kaszubskim, ul. Jana z Kolna i Janka Wiśniewskiego. Opis ogólny zmian w funkcjonowaniu komunikacji. I. Do końca dnia nie będzie dojazdu do pętli Stocznia Gdynia, Dworzec Morski - Muzeum Emigracji i Dom Marynarza. Trolejbusy linii 24 i autobusy linii 133 będą kursować na skróconej trasie, do/z pętli Gdynia Dworzec Gł. PKP. Autobusy linii 282 będą kursować do/z pętli Węzeł Franciszki Cegielskiej. II. Do ok. godz. 22:00 nie będzie dojazdu do pętli Plac Kaszubski i 3 Maja - Hala. Trolejbusy linii 25 i 28 oraz autobusy linii 146, 173, 190, 194 będą kursować na skróconej trasie, do/z pętli Gdynia Dworzec Gł. PKP. Z pominięciem placu Kaszubskiego będą kursować pojazdy linii 22, 23, 24, 32, 33, 282. III. Do ok. godz. 23:00 nie będą obsługiwane: ul. Świętojańska (w obu kierunkach), al. Zwycięstwa pomiędzy ul. Wielkopolską i węzłem Wzgórze Św. Maksymiliana (w obu kierunkach), ul. Władysława IV od węzła Wzgórze Św. Maksymiliana do ul. Jana z Kolna (w kierunku Dworca Gł. PKP). W kierunku Dworca Gł. PKP, Obłęża, Chyloni, Rumi będą obowiązywać trasy objazdowe: Droga Gdyńska i ul. Śląską – dot. linii R, S, Z, 23, 24, 29, 32, 33, 125, 133, 152, 740 (w kursach z pętli Mały Kack Sandomierska); autobusy linii 125 z pętli Redłowo Szpital do Drogi Gdyńskiej będą dojeżdżać ul. Powstania Styczniowego i Wielkopolską, autobusy linii 133 z Płyty Redłowskiej – ul. Kopernika, Legionów, Stryjską, al. Zwycięstwa i Wielkopolską, autobusy linii 152 i 740 z pętli Mały Kack Sandomierska – ul. Łowicką i Wielkopolską, ul. Śląską – dot. linii 22, 109, 140, 147, 150, 160, 190, 282, 770 (w kursach z Witomina), Droga Gdyńska – dot. linii 26, 27, Droga

Gdyńską i ul. Warszawską – dot. linii 710 (w kursach od strony Redłowa). W kierunku Redłowa, Orłowa, Małego Kacka, Wielkiego Kacka, Karwin i Dąbrowy, pojazdy linii R, S, Z, 23, 24, 26, 27, 29, 32, 33, 125, 133, 152, 700 (w kursach z pętli Węzeł Franciszki Cegielskiej) – zamiast al. Zwycięstwa – będą kursować objazdem Drogą Gdyńską; autobusy linii 125 od Drogi Gdyńskiej do pętli Redłowo Szpital będą kursować ul. Wielkopolską i Powstania Styczniowego, autobusy linii 133 do Płyty Redłowskiej – ul. Wielkopolską, Powstania Styczniowego i Legionów, autobusy linii 152 do pętli Mały Kack Sandomierska – ul. Wielkopolską i Łowicką. Dla kursów 700 z pętli Mały Kack Sandomierska będzie obowiązywać objazd ul. Łowicką; kursy 700 z pętli Redłowo Szpital będą wykonane stałą trasą. IV. Do ok. godz. 22:00 nie będą obsługiwane: ul. Jana z Kolna, ul. Janka Wiśniewskiego (w obu kierunkach). Dla linii R, 32, 146, 150, 152, 173, 194, 282, zamiast przystanków Gdynia Dworzec Gł. PKP - Hala 02 / 04 na ul. Jana z Kolna, w kierunku Obłuża i Rumi obowiązywać będą przystanki Gdynia Dworzec Gł. PKP - Hala 01 / 03 na ul. Wójta Radtkego. Zamiast ul. Janka Wiśniewskiego, autobusy i trolejbusy linii R, 32, 146, 150, 152, 173, 194, 282, 770 (w kursach z Witomina), w obu kierunkach będą kursować objazdem ul. Morską i Estakadą Kwiatkowskiego. V. Będą obowiązywać stałe trasy linii N10, N20, N30, N40, N65 i N94. W razie konieczności pojazdy będą oczekiwać na możliwość przejazdu. Zmiany w obsłudze przystanków. Przystanki nieobsługiwane w godz. ok. 19:30 – ok. 22:00: Gdynia Dworzec Gł. PKP - Hala 03 przy ul. Wójta Radtkego – tylko dla linii 146, 173, 190, 194; Plac Kaszubski 03 przy ul. Wójta Radtkego – tylko dla linii 146, 173, 190, 194; 3 Maja 01 przy ul. 10 Lutego – tylko dla linii 25, 28; Centrum Handlowe Batory 01 przy ul. 10 Lutego – tylko dla linii 25, 28; 3 Maja - Hala 03 przy ul. Wójta Radtkego, Plac Kaszubski - Świętojańska 01 przy ul. Świętojańskiej, Plac Kaszubski - Jana z Kolna 02 przy ul. Jana z Kolna, Armii Krajowej 03 przy ul. Władysława IV, I Urząd Skarbowy 01 przy ul. Władysława IV, Gdynia Dworzec Gł. PKP - Hala 02 / 04 / 06 przy ul. Jana z Kolna, Energetyków 01 / 02 przy ul. Janka Wiśniewskiego, Janka Wiśniewskiego 01 / 02 przy ul. Janka Wiśniewskiego, Węzeł Ofiar Grudnia '70 01 / 02 przy ul. Janka Wiśniewskiego, Gołębia 02 przy ul. Janka Wiśniewskiego, Hutnicza - Estakada 02 na łącznicy Estakady Kwiatkowskiego – tylko dla linii R w kierunku Kaczych Buków. Przystanki nieobsługiwane w godz. ok. 19:30 – ok. 23:00: 10 Lutego - Skwer Kościuszki 02 przy ul. 10 Lutego – tylko dla linii 29 i wybranych kursów linii 710; 3 Maja 02 przy ul. 10 Lutego – tylko dla linii 29, 190 i wybranych kursów linii 710; Gdynia Dworzec Gł. PKP - Morska 02 przy ul. Morskiej – tylko dla wybranych kursów linii 710; Centrum Handlowe Batory 01 przy ul. 10 Lutego – tylko dla linii 29; Skwer Kościuszki - InfoBox 01 / 02 przy ul. Świętojańskiej, Traugutta 01 / 02 przy ul. Świętojańskiej, Wybickiego 02 przy ul. Świętojańskiej, Żwirki i Wigury 01 / 02 przy ul. Świętojańskiej, Piłsudskiego 01 / 02 przy al. Piłsudskiego, Wzgórze Św. Maksymiliana Syrokomli 01 przy ul. Legionów, Centrum Handlowe "Riviera" 01 przy ul. Górskiego, Gdynia Arena 01 / 02 przy ul. Górskiego, Stadion PKM 01 przy ul. Sportowej, Łużycka 01 / 02 przy ul. Łużyckiej, Redłowo SKM 03 / 04 przy ul. Stryjskiej, Halicka 01 / 02 przy ul. Halickiej, Armii Krajowej 01 przy ul. Władysława IV, Kilińskiego 01 przy ul. Władysława IV, Urząd Miasta - Świętojańska 01 przy ul. Świętojańskiej, Wzgórze Św. Maksymiliana SKM 01 / 03 / 04 / 06 przy ul. Władysława IV, Wzgórze Św. Maksymiliana - Kapliczka 02 przy al. Zwycięstwa, Harcerska 01 / 02 przy al. Zwycięstwa, Centrum Nauki Experiment 01 / 02 / 03 przy al. Zwycięstwa i ul. Redłowskiej, Redłowo SKM - Park Technologiczny 01 przy al. Zwycięstwa, Redłowo SKM - Park Technologiczny 02 przy al. Zwycięstwa – tylko dla linii R, S, Z, 23, 24, 26, 27, 29, 32, 33 i wybranych kursów linii 700, Zwycięstwa - Wielkopolska 01 przy al. Zwycięstwa, Zwycięstwa - Wielkopolska 04 przy ul. Wielkopolskiej – tylko dla linii 23, 24, 27, 29, 32, 33 i wybranych kursów linii 700, Plac Górnośląski 02 przy ul. Wielkopolskiej – tylko dla wybranych kursów linii 700, Powstań Chłopskich 01 / 02 przy ul. Legionów – tylko dla linii 125, Ruchu Oporu 01 / 02 przy ul. Legionów – tylko dla linii 125, Lutycka 02 przy ul. Legionów – tylko dla linii 125. Przystanki nieobsługiwane od ok. godz. 19:30 do końca dnia: Plac Kaszubski 01 przy ul. Wójta Radtkego (przystanek początkowy dla linii 190 w kierunku Witomina), Dom Marynarza 03 / 05 (na pętli), Węzeł Ofiar Grudnia '70 05 / 06 przy ul. Polskiej, Celną 01 / 02 przy ul. Polskiej, Rotterdamska 01 / 02 przy ul. Polskiej, Szkoła Morska 01 / 02 przy ul. Polskiej, Chrzanowskiego 01 / 02 przy ul. Polskiej, Dworzec Morski - Muzeum Emigracji 01 / 03 / 05 (na pętli), Publiczny Terminal Promowy 02 przy ul. Polskiej, Węzeł Ofiar Grudnia '70 03 / 04 przy al. Solidarności, Stocznia Gdynia 01 / 02 (na pętli). Przystanki nieobsługiwane w godz. ok. 20:15 – ok. 22:00. 3 Maja - Hala 01 przy ul. Wójta Radtkego, Plac Kaszubski 03 przy ul. Wójta Radtkego, Plac Kaszubski - Świętojańska 02 przy ul. Świętojańskiej, 10 Lutego - Skwer Kościuszki 02 przy ul. 10 Lutego. Przystanki tymczasowe. Wzgórze Św. Maksymiliana - Syrokomli 91 przy ul. Kopernika, przed skrzyżowaniem z ul. Legionów – dla linii 133 w kierunku pętli Gdynia Dworzec Gł. PKP, w godz. ok. 19:30 – ok. 23:00. Przystanki tymczasowo obowiązujące dla podanych linii, w godz. ok. 19:30 - ok. 22:00. Hutnicza - Estakada 01 na łącznicy Estakady Kwiatkowskiego – dla linii R, Morska



- Estakada 01 przy ul. Morskiej – dla linii R, 32, 146, 150, 152, 173, 194, 282, Morska - Estakada 04 na łącznicy Estakady Kwiatkowskiego – dla linii R, 32, 146, 150, 152, 173, 194, 282, 770, Stocznia SKM - Morska 01 przy ul. Morskiej – dla linii R, 32, 146, 150, 152, 173, 194, 282, Stocznia SKM - Morska 02 przy ul. Morskiej – dla linii R, 32, 146, 150, 152, 173, 194, 282, 770, Gdynia Dworzec Gł. PKP - Morska 01 przy ul. Morskiej – dla linii R, 32, 146, 150, 152, 173, 194, 282, Gdynia Dworzec Gł. PKP - Morska 02 przy ul. Morskiej – dla linii R, 32, 146, 150, 152, 173, 194, 282, 770, Gdynia Dworzec Gł. PKP 09 na pl. Konstytucji – jako przystanek końcowy dla linii 22, 23, 24, 25, 28, 33, 146, 173, 190, 194, Gdynia Dworzec Gł. PKP - Hala 01 przy ul. Wójta Radtkego – dla linii 32, 146, 150, 173, 194 w kierunku Obłuża, Gdynia Dworzec Gł. PKP - Hala 03 przy ul. Wójta Radtkego – dla linii R, 25, 28, 152, 282 w kierunku Rumi, Chyloni i Obłuża, 3 Maja 02 przy ul. 10 Lutego – dla linii R, 32, 146, 150, 152, 173, 194, 282. Przystanki tymczasowo obowiązujące dla podanych linii, w godz. ok. 19:30 - ok. 23:00. Instytut Med. Morskiej i Tropikalnej 01 przy ul. Powstania Styczniowego – dla linii 125, 133 – jako warunkowy, na żądanie, Redłowo SKM 01 przy Drodze Gdyńskiej – dla linii R, S, Z, 23, 24, 26, 27, 29, 32, 33, 125, 133, 152, 710, 740, Redłowo SKM 02 przy Drodze Gdyńskiej – dla linii R, S, Z, 23, 24, 26, 27, 29, 32, 33, 125, 152, 133 i wybranych kursów linii 700, Węzeł Franciszki Cegielskiej 03 przy Drodze Gdyńskiej – dla linii R, S, Z, 23, 24, 26, 29, 32, 33, 125, 133, 152, 710, 740, Śląska 01 przy ul. Śląskiej – dla linii R, S, Z, 22, 23, 24, 29, 32, 33, 109, 125, 133, 140, 147, 150, 152, 190, 282, 740, Armii Krajowej 02 przy ul. Władysława IV – dla linii 23, 24, 29, 32, 33, Armii Krajowej 04 przy ul. Władysława IV – dla linii 22, Kilińskiego 02 przy ul. Władysława IV – dla linii 22, 23, 24, 29, 32, 33, Urząd Miasta - Władysława IV 02 przy ul. Władysława IV – dla linii R, S, Z, 22, 23, 24, 29, 32, 33, 125, 133, 152, 282, Lutycka 02 przy ul. Legionów – dla linii 133, Powstań Chłopskich 01 / 02 przy ul. Legionów – dla linii 133, Ruchu Oporu 01 / 02 przy ul. Legionów – dla linii 133, Węzeł Franciszki Cegielskiej 04 przy ul. Śląskiej – dla linii R, S, Z, 23, 24, 29, 32, 33, 125, 133, 152, Węzeł Franciszki Cegielskiej 06 – przystanek końcowy na pętli dla linii 282, Węzeł Franciszki Cegielskiej 10 – przystanek początkowy na pętli dla linii 282, Redłowo SKM - Park Technologiczny 02 przy al. Zwycięstwa – dla linii 133, Zwycięstwa - Wielkopolska 04 przy ul. Wielkopolskiej – dla linii S, 26, 125, 133, Łowicka - Szkoła 01 przy ul. Łowickiej – dla linii 152, 740 – jako warunkowy, na żądanie, Łowicka - Szkoła 02 przy ul. Łowickiej – dla linii 152 – jako warunkowy, na żądanie, Plac Górnos Śląski 01 przy ul. Wielkopolskiej – dla linii 152, 740, Plac Górnos Śląski 02 przy ul. Wielkopolskiej – dla linii 152. Przystanki tymczasowo obowiązujące dla podanych linii, w godz. ok. 19:30 - ok. 20:15. 10 Lutego - Skwer Kościuszki 02 przy ul. 10 Lutego – dla linii 22, 23, 24, 32, 33. Przystanki tymczasowo obowiązujące dla podanych linii, w godz. ok. 20:15 - ok. 22:00. Starowiejska 02 przy ul. 3 Maja – dla linii 22, 23, 24, 32, 33. Przystanki tymczasowo obowiązujące dla podanych linii, w godz. ok. 22:00 - ok. 23:00. 10 Lutego - Skwer Kościuszki 02 przy ul. 10 Lutego – dla linii 22, 23, 24, 32, 33, 3 Maja 01 przy ul. 10 Lutego – dla linii 32, Centrum Handlowe Batory 01 przy ul. 10 Lutego – dla linii 32. Szczegółowy opis zmian tras. Linia R. W kierunku Rumi. W godz. ok. 19:30 – ok. 22:00. Od przystanku Plac Górnos Śląski 01 do przystanku Hutnicza - Estakada 04 objazd ul. Wielkopolską, Drogą Gdyńską, Śląską, Podjazd, Dworcową, Wójta Radtkego, 3 Maja, 10 Lutego, Podjazd, Morską, Estakadą Kwiatkowskiego, ul. Hutniczą. Na trasie objazdu obowiązują przystanki: Redłowo SKM 01 przy Drodze Gdyńskiej, Węzeł Franciszki Cegielskiej 03 przy Drodze Gdyńskiej, Śląska 01 przy ul. Śląskiej, Gdynia Dworzec Gł. PKP - Hala 03 przy ul. Wójta Radtkego, 3 Maja 02 przy ul. 10 Lutego, Gdynia Dworzec Gł. PKP - Morska 02 przy ul. Morskiej, Stocznia SKM - Morska 02 przy ul. Morskiej, Morska - Estakada 04 na łącznicy Estakady Kwiatkowskiego. W godz. ok. 22:00 – ok. 23:00. Od przystanku Plac Górnos Śląski 01 do przystanku Armii Krajowej 03 objazd ul. Wielkopolską, Drogą Gdyńską, Śląską, Podjazd, 10 Lutego, 3 Maja, Armii Krajowej, Władysława IV. Na trasie objazdu obowiązują przystanki: Redłowo SKM 01 przy Drodze Gdyńskiej, Węzeł Franciszki Cegielskiej 03 przy Drodze Gdyńskiej, Śląska 01 przy ul. Śląskiej. W kierunku Kaczych Buków. W godz. ok. 19:30 – ok. 22:00. Od przystanku Hala "Makro" 01 do przystanku Gdynia Dworzec Gł. PKP - Hala 01 objazd ul. Hutniczą, Estakadą Kwiatkowskiego, ul. Morską, Podjazd, Dworcową, Wójta Radtkego. Na trasie objazdu obowiązują przystanki: Hutnicza - Estakada 01 na łącznicy Estakady Kwiatkowskiego, Morska - Estakada 01 przy ul. Morskiej, Stocznia SKM - Morska 01 przy ul. Morskiej, Gdynia Dworzec Gł. PKP - Morska 01 przy ul. Morskiej. W godz. ok. 19:30 – ok. 23:00. Od przystanku Armii Krajowej 02 do przystanku Plac Górnos Śląski 02 objazd ul. Władysława IV, al. Piłsudskiego, ul. Śląską, Drogą Gdyńską, ul. Wielkopolską. Na trasie objazdu obowiązują przystanki: Urząd Miasta - Władysława IV 02 przy ul. Władysława IV, Węzeł Franciszki Cegielskiej 04 przy ul. Śląskiej, Redłowo SKM 02 przy Drodze Gdyńskiej. Linia S. W kierunku Pustek Cisowskich. W godz. ok. 19:30 – ok. 22:00. Od przystanku Orłowo SKM - Orłowska 01 do przystanku 3 Maja 02 objazd al. Zwycięstwa, ul. Wielkopolską, Drogą Gdyńską, Śląską, Podjazd, Dworcową,

Wójta Radtkego, 3 Maja, 10 Lutego. Na trasie objazdu obowiązują przystanki: Zwycięstwa - Wielkopolska 04 przy ul. Wielkopolskiej, Redłowo SKM 01 przy ul. Drodze Gdyńskiej, Węzeł Franciszki Cegielskiej 03 przy ul. Drodze Gdyńskiej, Śląska 01 przy ul. Śląskiej. W godz. ok. 22:00 – ok. 23:00. Od przystanku Orłowo SKM - Orłowska 01 do przystanku Armii Krajowej 03 objazd al. Zwycięstwa, ul. Wielkopolską, Droga Gdyńską, Śląską, Podjazd, 10 Lutego, 3 Maja, Armii Krajowej, Władysława IV. Na trasie objazdu obowiązują przystanki: Zwycięstwa - Wielkopolska 04 przy ul. Wielkopolskiej, Redłowo SKM 01 przy ul. Drodze Gdyńskiej, Węzeł Franciszki Cegielskiej 03 przy ul. Drodze Gdyńskiej, Śląska 01 przy ul. Śląskiej. W kierunku Sopotu. W godz. ok. 19:30 – ok. 23:00. Od przystanku Armii Krajowej 02 do przystanku Orłowo SKM - Orłowska 02 objazd ul. Władysława IV, al. Piłsudskiego, ul. Śląską, Droga Gdyńską, ul. Wielkopolską, al. Zwycięstwa. Na trasie objazdu obowiązują przystanki: Urząd Miasta - Władysława IV 02 przy ul. Władysława IV, Węzeł Franciszki Cegielskiej 04 przy ul. Śląskiej, Redłowo SKM 02 przy Drodze Gdyńskiej. Linia Z. W kierunku Gdyni Dworca Gł. PKP. W godz. ok. 19:30 – ok. 23:00. Od przystanku Plac Górnośląski 01 do pętli Gdynia Dworzec Gł. PKP objazd ul. Wielkopolską, Droga Gdyńską, Śląską, Podjazd, Dworcową i pl. Konstytucji. Na trasie objazdu obowiązują przystanki: Redłowo SKM 01 przy Drodze Gdyńskiej, Węzeł Franciszki Cegielskiej 03 przy Drodze Gdyńskiej, Śląska 01 przy ul. Śląskiej. W kierunku Żukowa. W godz. ok. 19:30 – ok. 23:00. Od przystanku Armii Krajowej 02 do przystanku Plac Górnośląski 02 objazd ul. Władysława IV, al. Piłsudskiego, ul. Śląską, Droga Gdyńską, ul. Wielkopolską. Na trasie objazdu obowiązują przystanki: Urząd Miasta - Władysława IV 02 przy ul. Władysława IV, Węzeł Franciszki Cegielskiej 04 przy ul. Śląskiej, Redłowo SKM 02 przy Drodze Gdyńskiej. Linia 22. W kierunku Dworca Gł. PKP. W godz. ok. 19:30 – ok. 23:00. Od przystanku Węzeł Franciszki Cegielskiej 04 objazd ul. Śląską, Kielecką (zawracanie na pętli Węzeł Franciszki Cegielskiej), Śląską, Podjazd, Dworcową i pl. Konstytucji. Na trasie objazdu obowiązuje przystanek: Śląska 01 przy ul. Śląskiej. W kierunku Cisowy. W godz. ok. 19:30 – ok. 20:15 oraz ok. 22:00 – ok. 23:00. Od przystanku Plac Kaszubski - Świętojańska 02 do przystanku Witomińska 01 objazd ul. Świętojańską, 10 Lutego, Władysława IV, al. Piłsudskiego, ul. Śląską, Warszawską. Na trasie objazdu obowiązują przystanki: 10 Lutego - Skwer Kościuszki 02 przy ul. 10 Lutego, Armii Krajowej 04 przy ul. Władysława IV, Kilińskiego 02 przy ul. Władysława IV, Urząd Miasta - Władysława IV 02 przy ul. Władysława IV. W godz. ok. 20:15 – ok. 22:00. Od przystanku Gdynia Dworzec Gł. PKP - Hala 03 do przystanku Witomińska 01 objazd ul. Wójta Radtkego, 3 Maja, Armii Krajowej, Władysława IV, al. Piłsudskiego, ul. Śląską, Warszawską. Na trasie objazdu obowiązują przystanki: Starowiejska 02 przy ul. 3 Maja, Armii Krajowej 04 przy ul. Władysława IV, Kilińskiego 02 przy ul. Władysława IV, Urząd Miasta - Władysława IV 02 przy ul. Władysława IV. Linie 23, 24 i 33. Trolejbusy linii 24 do ostatnich kursów w tym dniu zamiast do/z pętli Stocznia Gdynia będą kursować na skróconej trasie do/z pętli Gdynia Dworzec Gł. PKP. W kierunku Dworca Gł. PKP. W godz. ok. 19:30 – ok. 23:00. Od przystanku Plac Górnośląski 01 objazd ul. Wielkopolską, Droga Gdyńską, Śląską, Podjazd, Dworcową i pl. Konstytucji. Na trasie objazdu obowiązują przystanki: Redłowo SKM 01 przy Drodze Gdyńskiej, Węzeł Franciszki Cegielskiej 03 przy Drodze Gdyńskiej, Śląska 01 przy ul. Śląskiej. W kierunku Karwin. W godz. ok. 19:30 – ok. 20:15 oraz ok. 22:00 – ok. 23:00. Od przystanku Plac Kaszubski - Świętojańska 02 do przystanku Plac Górnośląski 02 objazd ul. Świętojańską, 10 Lutego, Władysława IV, al. Piłsudskiego, ul. Śląską, Droga Gdyńską, ul. Wielkopolską. Na trasie objazdu obowiązują przystanki: 10 Lutego - Skwer Kościuszki 02 przy ul. 10 Lutego, Armii Krajowej 02 przy ul. Władysława IV, Kilińskiego 02 przy ul. Władysława IV, Urząd Miasta - Władysława IV 02 przy ul. Władysława IV, Węzeł Franciszki Cegielskiej 04 przy ul. Śląskiej, Redłowo SKM 02 przy Drodze Gdyńskiej. W godz. ok. 20:15 – ok. 22:00. Od przystanku Gdynia Dworzec Gł. PKP - Hala 03 do przystanku Plac Górnośląski 02 objazd ul. Wójta Radtkego, 3 Maja, Armii Krajowej, Władysława IV, al. Piłsudskiego, ul. Śląską, Droga Gdyńską, ul. Wielkopolską. Na trasie objazdu obowiązują przystanki: Starowiejska 02 przy ul. 3 Maja, Armii Krajowej 02 przy ul. Władysława IV, Kilińskiego 02 przy ul. Władysława IV, Urząd Miasta - Władysława IV 02 przy ul. Władysława IV, Węzeł Franciszki Cegielskiej 04 przy ul. Śląskiej, Redłowo SKM 02 przy Drodze Gdyńskiej. Linie 25 i 28. Trolejbusy zamiast do/z pętli 3 Maja - Hala będą kursować na zmienionej trasie do/z pętli Gdynia Dworzec Gł. PKP. W kierunku Dworca Gł. PKP. W godz. ok. 19:30 – ok. 22:00. Od przystanku Gdynia Dworzec Gł. PKP - Morska 01 do pętli Gdynia Dworzec Gł. PKP objazd ul. Morską, Podjazd, Dworcową i pl. Konstytucji. Na trasie objazdu nie obowiązują przystanki pośrednie. W kierunku Chyloni. W godz. ok. 20:15 – ok. 22:00. Od pętli Gdynia Dworzec Gł. PKP do przystanku 3 Maja 02 objazd pl. Konstytucji, ul. Wójta Radtkego, 3 Maja, 10 Lutego. Na trasie objazdu obowiązuje przystanek: Gdynia Dworzec Gł. PKP - Hala 03 przy ul. Wójta Radtkego (początkowy dla pasażerów). Linia 26. W kierunku Cisowy. W godz. ok. 19:30 – ok. 23:00. Od przystanku Nawigatorów 01 do przystanku Witomińska 01 objazd al. Zwycięstwa, ul. Wielkopolską, Droga Gdyńską,

Śląską, Warszawską. Na trasie objazdu obowiązują przystanki: Zwycięstwa - Wielkopolska 04 przy ul. Wielkopolskiej, Redłowo SKM 01 przy ul. Drodze Gdyńskiej, Węzeł Franciszki Cegielskiej 03 przy ul. Drodze Gdyńskiej. W kierunku Orłowa. W godz. ok. 19:30 – ok. 23:00. Od przystanku Węzeł Franciszki Cegielskiej 04 do przystanku Zwycięstwa - Wielkopolska 02 objazd ul. Śląską, Droga Gdyńską, Wielkopolską, al. Zwycięstwa. Na trasie objazdu obowiązuje przystanek: Redłowo SKM 02 przy ul. Drodze Gdyńskiej. Linia 27. W kierunku Cisowy. W godz. ok. 19:30 – ok. 23:00. Od przystanku Plac Górnośląski 01 do przystanku Węzeł Franciszki Cegielskiej 03 objazd ul. Wielkopolską, Droga Gdyńską. Na trasie objazdu obowiązuje przystanek: Redłowo SKM 01 przy Drodze Gdyńskiej. W kierunku Kaczyc Buków. W godz. ok. 19:30 – ok. 23:00. Od przystanku Centrum Handlowe "Riviera" 02 do przystanku Plac Górnośląski 02 objazd ul. Górskiego, Droga Gdyńską, ul. Wielkopolską. Na trasie objazdu obowiązuje przystanek: Redłowo SKM 02 przy Drodze Gdyńskiej. Linia 29. W kierunku Dworca Gł. PKP. W godz. ok. 19:30 – ok. 23:00. Od przystanku Plac Górnośląski 01 do na pętli Gdynia Dworzec Gł. PKP objazd ul. Wielkopolską, Droga Gdyńską, Śląską, Podjazd, Dworcową i pl. Konstytucji. Na trasie objazdu obowiązują przystanki: Redłowo SKM 01 przy Drodze Gdyńskiej, Węzeł Franciszki Cegielskiej 03 przy Drodze Gdyńskiej, Śląska 01 przy ul. Śląskiej. W kierunku Fikakowa. W godz. ok. 19:30 – ok. 23:00. Od przystanku 3 Maja 01 do przystanku Plac Górnośląski 02 objazd ul. 10 Lutego, Władysława IV, al. Piłsudskiego, ul. Śląską, Droga Gdyńską, ul. Wielkopolską. Na trasie objazdu obowiązują przystanki: Armii Krajowej 02 przy ul. Władysława IV, Kilińskiego 02 przy ul. Władysława IV, Urząd Miasta - Władysława IV 02 przy ul. Władysława IV, Węzeł Franciszki Cegielskiej 04 przy ul. Śląskiej, Redłowo SKM 02 przy Drodze Gdyńskiej. Linia 32. W kierunku Pogórza. W godz. ok. 19:30 – ok. 22:00. Od przystanku Plac Górnośląski 01 do przystanku Obłuże Centrum 02 objazd ul. Wielkopolską, Droga Gdyńską, Śląską, Podjazd, Dworcową, Wójta Radtkego, 3 Maja, 10 Lutego, Podjazd, Morską, Estakadą Kwiatkowskiego („góraż”, bez zjazdu do ul. Hutniczej). Na trasie objazdu obowiązują przystanki: Redłowo SKM 01 przy Drodze Gdyńskiej, Węzeł Franciszki Cegielskiej 03 przy Drodze Gdyńskiej, Śląska 01 przy ul. Śląskiej, Gdynia Dworzec Gł. PKP - Hala 01 przy ul. Wójta Radtkego, 3 Maja 02 przy ul. 10 Lutego, Gdynia Dworzec Gł. PKP - Morska 02 przy ul. Morskiej, Stocznia SKM - Morska 02 przy ul. Morskiej, Morska - Estakada 04 na łącznicy Estakady Kwiatkowskiego. W godz. ok. 22:00 – ok. 23:00. Od przystanku Plac Górnośląski 01 do przystanku Plac Kaszubski - Świętojańska 01 objazd ul. Wielkopolską, Droga Gdyńską, Śląską, 10 Lutego, Świętojańską. Na trasie objazdu obowiązują przystanki: Redłowo SKM 01 przy Drodze Gdyńskiej, Węzeł Franciszki Cegielskiej 03 przy Drodze Gdyńskiej, Śląska 01 przy ul. Śląskiej, 3 Maja 01 przy ul. 10 Lutego, Centrum Handlowe Batory 01 przy ul. 10 Lutego. W kierunku Małego Kacka. W godz. ok. 19:30 – ok. 22:00. Od przystanku Obłuże Centrum 05 do przystanku Gdynia Dworzec Gł. PKP 03 objazd Estakadą Kwiatkowskiego („góraż”, bez zjazdu do ul. Hutniczej), ul. Morską, Podjazd, Dworcową, pl. Konstytucji. Na trasie objazdu obowiązują przystanki: Morska - Estakada 01 przy ul. Morskiej, Stocznia SKM - Morska 01 przy ul. Morskiej, Gdynia Dworzec Gł. PKP - Morska 01 przy ul. Morskiej. W godz. ok. 19:30 – ok. 20:15 oraz ok. 22:00 – ok. 23:00. Od przystanku Plac Kaszubski - Świętojańska 02 do przystanku Plac Górnośląski 02 objazd ul. Świętojańską, 10 Lutego, Władysława IV, al. Piłsudskiego, ul. Śląską, Droga Gdyńską, ul. Wielkopolską. Na trasie objazdu obowiązują przystanki: 10 Lutego - Skwer Kościuszki 02 przy ul. 10 Lutego, Armii Krajowej 02 przy ul. Władysława IV, Kilińskiego 02 przy ul. Władysława IV, Urząd Miasta - Władysława IV 02 przy ul. Władysława IV, Węzeł Franciszki Cegielskiej 04 przy ul. Śląskiej, Redłowo SKM 02 przy Drodze Gdyńskiej. W godz. ok. 20:15 – ok. 22:00. Od przystanku Gdynia Dworzec Gł. PKP - Hala 03 do przystanku Plac Górnośląski 02 objazd ul. Wójta Radtkego, 3 Maja, Armii Krajowej, Władysława IV, al. Piłsudskiego, ul. Śląską, Droga Gdyńską, ul. Wielkopolską. Na trasie objazdu obowiązują przystanki: Starowiejska 02 przy ul. 3 Maja, Armii Krajowej 02 przy ul. Władysława IV, Kilińskiego 02 przy ul. Władysława IV, Urząd Miasta - Władysława IV 02 przy ul. Władysława IV, Węzeł Franciszki Cegielskiej 04 przy ul. Śląskiej, Redłowo SKM 02 przy Drodze Gdyńskiej. Linia 109. W kierunku Babich Dołów. W godz. ok. 19:30 – ok. 22:00. Od pętli Węzeł Franciszki Cegielskiej do przystanku 3 Maja 02 objazd ul. Kielecką, Śląską, Podjazd, Dworcową, Wójta Radtkego, 3 Maja, 10 Lutego. Na trasie objazdu obowiązuje przystanek: Śląska 01 przy ul. Śląskiej. W godz. ok. 22:00 – ok. 23:00. Od pętli Węzeł Franciszki Cegielskiej do przystanku Armii Krajowej 03 objazd ul. Kielecką, Śląską, Podjazd, Dworcową, 10 Lutego, 3 Maja, Armii Krajowej, Władysława IV. Na trasie objazdu obowiązuje przystanek: Śląska 01 przy ul. Śląskiej. Linia 125. W kierunku Redłowa. W godz. ok. 19:30 – ok. 23:00. Od przystanku Kilińskiego 02 do pętli Redłowo Szpital objazd ul. Władysława IV, al. Piłsudskiego, ul. Śląską, Droga Gdyńską, Wielkopolską i Powstania Styczniowego. Na trasie objazdu obowiązują przystanki: Urząd Miasta - Władysława IV 02 przy ul. Władysława IV, Węzeł Franciszki Cegielskiej 04 przy ul. Śląskiej, Redłowo SKM 02 przy Drodze Gdyńskiej, Instytut Med. Morskiej i Tropikalnej

01 (na żądanie) przy ul. Powstania Styczniowego. W kierunku Pogorza. W godz. ok. 19:30 – ok. 22:00. Od pętli Redłowo Szpital do przystanku 3 Maja 02 objazd ul. Powstania Styczniowego, Wielkopolską, Droga Gdyńską, Śląską, Podjazd, Dworcową, Wójta Radtkego, 3 Maja, 10 Lutego. Na trasie objazdu obowiązują przystanki: Zwycięstwa - Wielkopolska 04 przy Wielkopolskiej, Redłowo SKM 01 przy Drodze Gdyńskiej, Węzeł Franciszki Cegielskiej 03 przy Drodze Gdyńskiej, Śląska 01 przy ul. Śląskiej. Od przystanku Hutnicza - Estakada 02 do przystanku Terminal Kontenerowy 03 objazd Estakadą Kwiatkowskiego (bez zjazdu do ul. Janka Wiśniewskiego), łącznicą do ul. Kontenerowej, ul. Kontenerową. Linia 133. Autobusy do końca dnia zamiast do/z pętli Dworzec Morski - Muzeum Emigracji będą kursować na skróconej trasie do/z pętli Gdynia Dworzec Gł. PKP. W kierunku Płyty Redłowskiej. W godz. ok. 19:30 – ok. 23:00. Od przystanku Kilińskiego 02 do przystanku Korczaka 01 objazd ul. Władysława IV, al. Piłsudskiego, ul. Śląską, Droga Gdyńską, Wielkopolską, Powstania Styczniowego, Legionów, Redłowską. Na trasie objazdu obowiązują przystanki: Urząd Miasta - Władysława IV 02 przy ul. Władysława IV, Węzeł Franciszki Cegielskiej 04 przy ul. Śląskiej, Redłowo SKM 02 przy Drodze Gdyńskiej, Instytut Med. Morskiej i Tropikalnej 01 (na żądanie) przy ul. Powstania Styczniowego, Powstań Chłopskich 01 przy ul. Legionów, Ruchu Oporu 01 przy ul. Legionów. W kierunku Dworca Gł. PKP. W godz. ok. 19:30 – ok. 23:00. Od przystanku Szczepiewskiego 01 do pętli Gdynia Dworzec Gł. PKP objazd ul. Kopernika, Legionów, Stryjską, al. Zwycięstwa, ul. Wielkopolską, Droga Gdyńską, Śląską, Podjazd, Dworcową i pl. Konstytucji. Na trasie objazdu obowiązują przystanki: tymczasowy Wzgórze Św. Maksymiliana - Syrokomli 91 przy ul. Kopernika, przed skrzyżowaniem z ul. Legionów, Lutycka 02 (jako warunkowy – na żądanie) przy ul. Legionów, Redłowo SKM - Park Technologiczny 02 przy al. Zwycięstwa, Zwycięstwa - Wielkopolska 04 przy Wielkopolskiej, Redłowo SKM 01 przy Drodze Gdyńskiej, Węzeł Franciszki Cegielskiej 03 przy Drodze Gdyńskiej, Śląska 01 przy ul. Śląskiej. Linie 140, 147 i 160. W kierunku Dworca Gł. PKP. W godz. ok. 19:30 – ok. 23:00. Od przystanku Węzeł Franciszki Cegielskiej 01 do pętli Gdynia Dworzec Gł. PKP objazd ul. Kielecką, Śląską, Podjazd, Dworcową i pl. Konstytucji. Na trasie objazdu obowiązuje przystanek: Śląska 01 przy ul. Śląskiej. Linie 146, 173 i 194. Zamiast do/z pętli Plac Kaszubski autobusy będą kursować na skróconej trasie do/z pętli Gdynia Dworzec Gł. PKP. W kierunku Dworca Gł. PKP. W godz. ok. 19:30 – ok. 22:00. Od przystanku Obłuże Centrum 05 do pętli Gdynia Dworzec Gł. PKP objazd Estakadą Kwiatkowskiego („górá”, bez zjazdu do ul. Hutniczej), ul. Morską, Podjazd, Dworcową i pl. Konstytucji. Na trasie objazdu obowiązują przystanki: Morska - Estakada 01 przy ul. Morskiej, Stocznia SKM - Morska 01 przy ul. Morskiej, Gdynia Dworzec Gł. PKP - Morska 01 przy ul. Morskiej. W kierunku Pogorza. W godz. ok. 19:30 – ok. 22:00. Od pętli Gdynia Dworzec Gł. PKP do przystanku Obłuże Centrum 02 objazd pl. Konstytucji, Wójta Radtkego, 3 Maja, 10 Lutego, Podjazd, Morską, Estakadą Kwiatkowskiego („górá”, bez zjazdu do ul. Hutniczej). Na trasie objazdu obowiązują przystanki: Gdynia Dworzec Gł. PKP - Hala 01 przy ul. Wójta Radtkego (początkowy dla pasażerów), 3 Maja 02 przy ul. 10 Lutego, Gdynia Dworzec Gł. PKP - Morska 02 przy ul. Morskiej, Stocznia SKM - Morska 02 przy ul. Morskiej, Morska - Estakada 04 na łącznicy Estakady Kwiatkowskiego. Linia 150. W kierunku Oksywia. W godz. ok. 19:30 – ok. 22:00. Od przystanku Węzeł Franciszki Cegielskiej 01 do przystanku Terminal Kontenerowy 03 objazd ul. Kielecką, Śląską, Podjazd, Dworcową, Wójta Radtkego, 3 Maja, 10 Lutego, Podjazd, Morską, Estakadą Kwiatkowskiego („górá”, bez zjazdu do ul. Hutniczej i ul. Janka Wiśniewskiego), łącznicą do ul. Kontenerowej, ul. Kontenerową. Na trasie objazdu obowiązują przystanki: Śląska 01 przy ul. Śląskiej, Gdynia Dworzec Gł. PKP - Hala 01 przy ul. Wójta Radtkego, 3 Maja 02 przy ul. 10 Lutego, Gdynia Dworzec Gł. PKP - Morska 02 przy ul. Morskiej, Stocznia SKM - Morska 02 przy ul. Morskiej, Morska - Estakada 04 na łącznicy Estakady Kwiatkowskiego. W godz. ok. 22:00 – ok. 23:00. Od przystanku Węzeł Franciszki Cegielskiej 01 do przystanku Armii Krajowej 03 objazd ul. Kielecką, Śląską, Podjazd, Dworcową, 10 Lutego, 3 Maja, Armii Krajowej, Władysława IV. Na trasie objazdu obowiązuje przystanek: Śląska 01 przy ul. Śląskiej. W kierunku Witomina. W godz. ok. 19:30 – ok. 22:00. Od przystanku Gołębia 01 do przystanku Gdynia Dworzec Gł. PKP - Dworcowa 04 objazd ul. Janka Wiśniewskiego, Estakadą Kwiatkowskiego („górá”, bez zjazdu do ul. Hutniczej), ul. Morską, Podjazd, Dworcową, pl. Konstytucji, Dworcową. Na trasie objazdu obowiązują przystanki: Morska - Estakada 01 przy ul. Morskiej, Stocznia SKM - Morska 01 przy ul. Morskiej, Gdynia Dworzec Gł. PKP - Morska 01 przy ul. Morskiej. Linia 152. W kierunku Oksywia. W godz. ok. 19:30 – ok. 22:00. Od pętli Mały Kack Sandomierska do przystanku Obłuże Centrum 02 objazd ul. Sandomierską, Piotrkowską, Łowicką, Sieradzką, Wrocławską, Wielkopolską, Droga Gdyńską, Śląską, Podjazd, Dworcową, Wójta Radtkego, 3 Maja, 10 Lutego, Podjazd, Morską, Estakadą Kwiatkowskiego („górá”, bez zjazdu do ul. Hutniczej). Na trasie objazdu obowiązują przystanki: Łowicka - Szkoła 01 (jako warunkowy – na żądanie) przy ul. Łowickiej, Plac Górnośląski 01 przy ul. Wielkopolskiej, Redłowo SKM 01 przy Drodze Gdyńskiej, Węzeł

Franciszki Cegielskiej 03 przy Drodze Gdyńskiej, Śląska 01 przy ul. Śląskiej, Gdynia Dworzec Gł. PKP - Hala 03 przy ul. Wójta Radtkego, 3 Maja 02 przy ul. 10 Lutego, Gdynia Dworzec Gł. PKP - Morska 02 przy ul. Morskiej, Stocznia SKM - Morska 02 przy ul. Morskiej, Morska - Estakada 04 na łącznicy Estakady Kwiatkowskiego. W godz. ok. 22:00 – ok. 23:00. Od pętli Mały Kack Sandomierska do przystanku Armii Krajowej 03 objazd ul. Sandomierską, Piotrkowską, Łowicką, Sieradzką, Wrocławską, Wielkopolską, Drogą Gdyńską, Śląską, Podjazd, Dworcową, 10 Lutego, 3 Maja, Armii Krajowej, Władysława IV. Na trasie objazdu obowiązują przystanki: Łowicka - Szkoła 01 (jako warunkowy – na żądanie) przy ul. Łowickiej, Plac Górnośląski 01 przy ul. Wielkopolskiej, Redłowo SKM 01 przy Drodze Gdyńskiej, Węzeł Franciszki Cegielskiej 03 przy Drodze Gdyńskiej, Śląska 01 przy ul. Śląskiej. W kierunku Małego Kacka. W godz. ok. 19:30 – ok. 22:00. Od przystanku Obłuże Centrum 05 do przystanku Gdynia Dworzec Gł. PKP - Hala 01 objazd Estakadą Kwiatkowskiego („góraż”, bez zjazdu do ul. Hutniczej), ul. Morską, Podjazd, Dworcową, Wójta Radtkego. Na trasie objazdu obowiązują przystanki: Morska - Estakada 01 przy ul. Morskiej, Stocznia SKM - Morska 01 przy ul. Morskiej, Gdynia Dworzec Gł. PKP - Morska 01 przy ul. Morskiej. W godz. ok. 19:30 – ok. 23:00. Od przystanku Kilińskiego 02 do pętli Mały Kack Sandomierska objazd ul. Władysława IV, al. Piłsudskiego, ul. Śląską, Drogą Gdyńską, ul. Wielkopolską, Łowicką, Olkuską i Sandomierską. Na trasie objazdu obowiązują przystanki: Urząd Miasta - Władysława IV 02 przy ul. Władysława IV, Węzeł Franciszki Cegielskiej 04 przy ul. Śląskiej, Redłowo SKM 02 przy Drodze Gdyńskiej, Plac Górnośląski 01 przy ul. Wielkopolskiej, Łowicka - Szkoła 02 (jako warunkowy – na żądanie) przy ul. Łowickiej. Linia 190. Autobusy do końca dnia zamiast do/z pętli Plac Kaszubski będą kursować na skróconej trasie do/z pętli Gdynia Dworzec Gł. PKP. W kierunku Dworca Gł. PKP. W godz. ok. 19:30 – ok. 22:00. Od przystanku Węzeł Franciszki Cegielskiej 04 objazd ul. Śląską, Kielecką (zawracanie na pętli Węzeł Franciszki Cegielskiej), Śląską, Podjazd, Dworcową i pl. Konstytucji. Na trasie objazdu obowiązuje przystanek: Śląska 01 przy ul. Śląskiej. W kierunku Witomina. W godz. ok. 19:30 – ok. 22:00. Przystankiem początkowym będzie przystanek Gdynia Dworzec Gł. PKP - Dworcowa 04. Następnie obowiązuje stała trasa linii. Linia 282. Autobusy do końca dnia zamiast do/z pętli Dom Marynarza będą kursować na skróconej trasie do/z pętli Węzeł Franciszki Cegielskiej. W kierunku Węzła Franciszki Cegielskiej. W godz. ok. 19:30 – ok. 22:00. Od przystanku Obłuże Centrum 05 do przystanku Gdynia Dworzec Gł. PKP 03 objazd Estakadą Kwiatkowskiego („góraż”, bez zjazdu do ul. Hutniczej), ul. Morską, Podjazd, Dworcową, pl. Konstytucji. Na trasie objazdu obowiązują przystanki: Morska - Estakada 01 przy ul. Morskiej, Stocznia SKM - Morska 01 przy ul. Morskiej, Gdynia Dworzec Gł. PKP - Morska 01 przy ul. Morskiej. W godz. ok. 19:30 – ok. 23:00. Od przystanku Kilińskiego 02 do pętli Węzeł Franciszki Cegielskiej objazd ul. Władysława IV, al. Piłsudskiego, ul. Śląską i Kielecką. Na trasie objazdu obowiązuje przystanek: Urząd Miasta - Władysława IV 02 przy ul. Władysława IV. W kierunku Pogórze. W godz. ok. 19:30 – ok. 22:00. Od pętli Węzeł Franciszki Cegielskiej 10 do przystanku Obłuże Centrum 02 objazd ul. Kielecką, Śląską, Podjazd, Dworcową, Wójta Radtkego, 3 Maja, 10 Lutego, Podjazd, Morską, Estakadą Kwiatkowskiego („góraż”, bez zjazdu do ul. Hutniczej), łącznicą Estakady Kwiatkowskiego. Na trasie objazdu obowiązują przystanki: Śląska 01 przy ul. Śląskiej, Gdynia Dworzec Gł. PKP - Hala 03 przy ul. Wójta Radtkego, 3 Maja 02 przy ul. 10 Lutego, Gdynia Dworzec Gł. PKP - Morska 02 przy ul. Morskiej, Stocznia SKM - Morska 02 przy ul. Morskiej, Morska - Estakada 04 na łącznicy Estakady Kwiatkowskiego. W godz. ok. 22:00 – ok. 23:00. Od pętli Węzeł Franciszki Cegielskiej do przystanku Armii Krajowej 03 objazd ul. Kielecką, Śląską, Podjazd, Dworcową, 10 Lutego, 3 Maja, Armii Krajowej, Władysława IV i dalej stałą trasą linii. Na trasie objazdu obowiązuje przystanek: Śląska 01 przy ul. Śląskiej. Kursy 700 z pętli Mały Kack Sandomierska. W godz. ok. 19:30 – ok. 23:00. Od pętli Mały Kack Sandomierska do przystanku Łowicka 02 objazd ul. Sandomierską, Piotrkowską, Łowicką, Wielkopolską. Na trasie objazdu obowiązuje przystanek: Łowicka - Szkoła 01 (jako warunkowy – na żądanie) przy ul. Łowickiej. Kursy 700 z pętli Węzeł Franciszki Cegielskiej. W godz. ok. 19:30 – ok. 23:00. Od pętli Węzeł Franciszki Cegielskiej do przystanku Plac Górnośląski 02 objazd ul. Kielecką, Drogą Gdyńską, Wielkopolską. Na trasie objazdu obowiązuje przystanek: Redłowo SKM 02 przy ul. Drodze Gdyńskiej. Kursy 710 od strony Karwin i Małego Kacka. W godz. ok. 19:30 – ok. 23:00. Od przystanku Plac Górnośląski 01 do przystanku Bpa Okoniewskiego 02 objazd ul. Wielkopolską, Drogą Gdyńską, Śląską, Warszawską, Morską. Na trasie objazdu obowiązują przystanki: Redłowo SKM 01 przy ul. Drodze Gdyńskiej, Węzeł Franciszki Cegielskiej 03 przy ul. Drodze Gdyńskiej, Witomińska 01 przy ul. Warszawskiej, Warszawska 01 przy ul. Warszawskiej, Gdynia Dworzec Gł. PKP - Wolności 01 przy ul. Warszawskiej. Kursy 740 z pętli Mały Kack Sandomierska. W godz. ok. 19:30 – ok. 23:00. Od pętli Mały Kack Sandomierska do pętli Gdynia Dworzec Gł. PKP objazd ul. Sandomierską, Piotrkowską, Łowicką, Sieradzką, Wrocławską, Wielkopolską, Drogą Gdyńską, Wielkopolską, Drogą Gdyńską, Śląską, Podjazd, Dworcową i

pl. Konstytucji. Na trasie objazdu obowiązują przystanki: Łowicka - Szkoła 01 (jako warunkowy – na żądanie) przy ul. Łowickiej, Plac Górnośląski 01 przy ul. Wielkopolskiej, Redłowo SKM 01 przy Drodze Gdyńskiej, Węzeł Franciszki Cegielskiej 03 przy Drodze Gdyńskiej, Śląska 01 przy ul. Śląskiej. Kursy 770 z pętli Witomino Leśniczówka. W godz. ok. 19:30 – ok. 22:00. Od przystanku Węzeł Franciszki Cegielskiej 01 do przystanku Obłuże Centrum 02 objazd ul. Kielecką, Śląską, Morską, Estakadą Kwiatkowskiego (ze zjazdem do ul. Hutniczej). Na trasie objazdu obowiązują przystanki: Śląska 01 przy ul. Śląskiej, Stocznia SKM - Morska 02, Morska - Estakada 04, Hutnicza - Estakada 02. (ZKM)

**18.05:** W związku z budową wyniesionego przejścia dla pieszych na ul. Kościuszki w Sopocie (na wysokości Pomnika Martyrologii Polskich Mieszkańców Sopotu), od godz. 6:00 w dniu 18 maja 2024 r. (sobota), tymczasowo zmieniona zostanie trasa linii 187. W kierunku Dolnego Sopotu, od przystanku Sopot PKP 02 do przystanku Grunwaldzka 01 obowiązywać będzie objazd ul. Kościuszki, Chopina, Sobieskiego i 3 Maja. Na trasie objazdu obowiązywać będzie przystanek Sobieskiego - Przychodnia 02 przy ul. Sobieskiego oraz przystanek tymczasowy Sobieskiego - 3 Maja 90 zlokalizowany przy ul. Sobieskiego (przed skrzyżowaniem z ul. 3 Maja). W związku z powyższym, na czas zamknięcia ulicy nie będzie możliwości obsługi przystanków Sopot PKP - Marynarzy 02 oraz Władysława IV 01. (ZKM)

**18-19.05:** W sobotę i niedzielę 18-19.05.2024 r. ul. Małomiejska (na odcinku od skrzyżowania z ul. Zamiejską do skrzyżowania z ul. Ptasia) zostanie zamknięta w obu kierunkach. Spowoduje to zmiany w funkcjonowaniu linii autobusowych. Linia 113. Autobusy będą jeździć na skróconej trasie: Olimpijska – Łostowice Świętokrzyska. Linia 154. Linia zostanie zawieszona. W zamian uruchomiona będzie linia 954 na trasie: Orunia Górna – Łostowice Świętokrzyska. Linie 256 i N56. Na odcinku Brama Wyżynna – Łostowice Świętokrzyska autobusy pojedą dwukierunkowo trasą objazdową: Węzeł Unii Europejskiej – Węzeł Groddecka – al. Armii Krajowej – al. Havla. Na trasie objazdowej nie zatrzymają się na dodatkowych przystankach. Linia N1. Na odcinku Brama Wyżynna – Platynowa w obu kierunkach obowiązywać będzie objazd trasą: Węzeł Unii Europejskiej – Węzeł Groddecka – al. Armii Krajowej – al. Havla – ul. Świętokrzyska – ul. Platynowa. Na trasie objazdowej autobusy nie zatrzymają się na dodatkowych przystankach. (ZTM)



**18-19.05:** W sobotę i niedzielę 18 i 19.05.2024 r. ulica Kościuszki w Sopocie, na odcinku od ul. 3 Maja do ul. Chopina, będzie zamknięta. Dlatego autobusy linii 117 i 143 pojedą objazdem. W kierunku Gdańska (dotyczy tylko linii 143). Od przystanku „Sopot PKP” 02 obowiązywać będzie trasa objazdowa ulicami: ... - Chopina – Sobieskiego – 3 Maja - ... (dalej po stałej trasie). W kierunku Sopotu Przylesia/Sopotu Sanatorium Leśnik. Od przystanków „Sopot 3 Maja” 01 (dla linii 117) oraz „Sopot Władysława IV” 02 (dla linii 143) autobusy jeździć będą objazdem: ... - al. Niepodległości - ... (dalej po stałych trasach). W związku ze zmianami tras zawieszona zostanie obsługa przystanków „Sopot PKP – Marynarzy” 01, 02. Na trasie objazdowej nie będą obowiązywać przystanki pośrednie. (ZTM)

**18-19.05:** Zmiana trasy linii 854, 856, 860 w najbliższe soboty i niedziele na terenie Gdańska w związku z zamknięciem ul. Małomiejskiej. W dwa weekendy: w sobotę i niedzielę 11-12 maja oraz sobotę i niedzielę 18-19.05.2024 r. ul. Małomiejska (na odcinku od skrzyżowania z ul. Zamiejską do skrzyżowania z ul. Ptasia) zostanie zamknięta w obu kierunkach. Spowoduje to zmiany w funkcjonowaniu linii autobusowych PKS Gdańsk 854, 856 i 860. Autobusy wyjeżdżające z Gdańska po obsłużeniu przystanku przy Bramie Wyżynnej pojedą al. Armii Krajowej i Havla do ul. Świętokrzyskiej, gdzie włączą się na stałą trasę od przystanku „Gdańsk, Łódzka” (na wysokości pętli autobusowo-tramwajowej „Łostowice – Świętokrzyska”). Nie będą przez autobusy linii 854, 856 i 860 w tych dniach obsługiwane przystanki (w obu kierunkach): - „Gdańsk, Ptasia”, - „Gdańsk, Sandomierska”, - „Gdańsk, Zaroślak”, - „Gdańsk, Toruńska”. W załączeniu mapa z trasą objazdu. (PKSG)



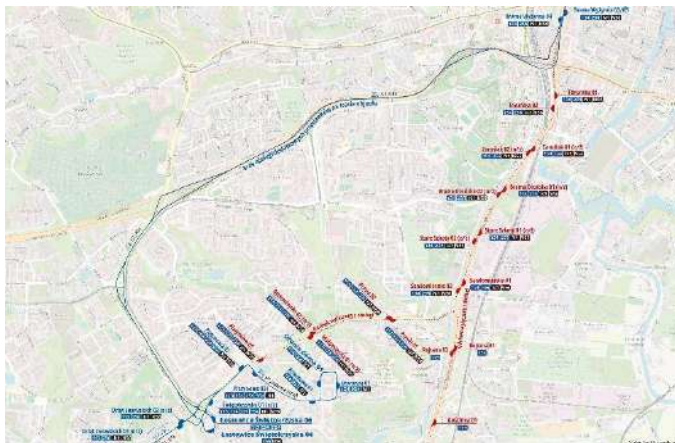

- 19.05:** W niedzielę 19.05.2024 r. na stadionie Polsat Plus Arena Gdańsk odbędzie się mecz derbowy Lechia Gdańsk – Arka Gdynia. Początek spotkania o godz. 20:30. Głównym środkiem transportu będą bezpłatne pociągi SKM (dla kibiców uczestniczących w meczu). Bezpłatnie na mecz będzie też można dojechać tramwajem w barwach Lechii. Zapewnione zostaną także dodatkowe kursy tramwajów i autobusów (obowiązuje zakup biletów). Dojazd na Stadion. Tramwaje. Uruchomione zostaną dodatkowe kursy linii 7 na skróconej trasie Śródmieście SKM – Polsat Plus Arena – Nowy Port. Na stadion można też dojechać tramwajami linii 10 (będą kursować zgodnie z niedzielnym rozkładem jazdy). Autobusy. Uruchomione zostaną dodatkowe kursy linii 158 na skróconej trasie Wrzeszcz PKP – Polsat Plus Arena. SKM. Godziny odjazdów pociągów: z Gdańska Głównego (peron 5 SKM): 18:38, 19:01, 19:22, 19:44, 19:54. Gdańskie Autobusy i Tramwaje uruchomią specjalną bezpłatną linię obsługiwaną przez biało-zielony tramwaj. Pesa Jazz Duo kursować będzie w godz. 17.50 – 20.18 na trasach: Siedlce – Dworzec Główny – Polsat Plus Arena Gdańsk oraz Nowy Port – Polsat Plus Arena Gdańsk. Tramwajem w barwach Lechii będzie można bezpłatnie dojechać na mecz. Powrót ze Stadionu. Tramwaje. Podstawionych zostanie 20 najbardziej pojemnych tramwajów, którymi kibice będą mogli dojechać do Śródmieścia SKM (przez Dworzec Główny) lub do Łostowic Świętokrzyskiej (przez Dworzec Główny), lub do pętli Ujeścisko (przez Dworzec Główny i Migowo). Kibice spod stadionu zabierani będą z przystanków: "Żaglowa - AmberExpo" lub "Polsat Plus Arena Gdańsk" - w zależności od sytuacji. Przystanek "Mostostal" po zakończeniu meczu nie będzie obsługiwany. Autobusy. Podstawionych zostanie 10 przegubowych autobusów, które będą obsługiwały linie 148 w kierunku Żabianki SKM i 158 w stronę Wrzeszcza PKP lub w zależności od potrzeb wybraną linię nocną. Autobusy odjeżdżać będą z ul. Uczniowskiej, na wysokości wyjścia ze stadionu bramą nr 11. SKM. Godziny odjazdów pociągów: z przystanku Gdańsk Stadion Expo: 22:45, 22:55, 23:04, 23:24, 23:45. (ZTM)
- 20.05:** Od poniedziałku 20.05.2024 r. w dni powszednie w rozkładzie jazdy linii 132 będzie dodatkowy kurs z przystanku „Pruszcz Gdański Faktoria” 01 w kierunku Wałów Piastowskich – o godz. 04:47. Pozostałe godziny odjazdów bez zmian. (ZTM)
- 20.05:** W celu zapewnienia bardziej punktualnych odjazdów, z dniem 20 maja 2024 r., w dni powszednie, wprowadzone zostają zmiany, które dotyczyć będą linii: 109, 128, 190, 198 i 928. Linia 109. Kursy z Babich Dołów o godz. 14:09 i 16:37 skierowane zostaną przez ul. Dąbka i Kwiatkowskiego, w celu zmniejszenia ich opóźnień. Godziny odjazdów zostają przyspieszone o 1 min. Linia 128. Zwiększona zostaje liczba kursów realizowanych do Placu Kaszubskiego. Dodatkowo skierowane zostają tam kursy o godz. 14:10 i 14:25 z Oksywia Dolnego. Skorygowane zostają także godziny odjazdów. Ponadto wszystkie kursy linii 128 realizowane do Placu Kaszubskiego, nie będą zatrzymywać się na przystanku Bosmańska - Nasypowa 02 przy ul. Bosmańskiej. Ma to na celu umożliwienie przejazdu przez ul. Benisławskiego, w celu zmniejszenia opóźnień. Linia 190. Ze względu na konieczność ładowania autobusów elektrycznych na pętli Plac Kaszubski, przystanek Plac Kaszubski 01 nie będzie obowiązywać dla linii 190 w godz. 14:30 - 18:00. Linia 198 i 770. Dotychczasowy kurs z Chyloni Dw. PKP - os. Meksyk o godz. 15:08 zostaje opóźniony na godz. 15:11 i będzie realizowany do Terminalu Promowego (zamiast do Oksywia Dolnego). Kurs z Oksywia Dolnego o godz. 15:41 będzie rozpoczynać się od przystanku Terminal Promowy. Skorygowane zostają godziny odjazdów z Chyloni na liniach 198 i 770. Linia 928. Uruchomione zostają dodatkowe kursy: z Domu Marynarza o godz. 14:45 i 15:00; z przystanku Gdynia Dworzec Gł. PKP - Hala o godz. 14:28 i 14:43. (ZKM)
- 24-26.05:** W celu umożliwienia obsługi linii N20 przez autobusy przegubowe, w noc 24/25 maja (piątek/sobota) oraz 25/26 maja (sobota/niedziela), zmieniona zostaje trasa autobusów linii nocnej N20. W kierunku

Śródmieścia, od przystanku Witomino Sosnowa 01 do przystanku Witomino Leśniczówka 01, autobusy kursować będą ul. Hodowlaną, z pominięciem przystanku Uczniowska 01. (ZKM)

- 25.05:** W sobotę 25.05.2024 r. w godz. 14:30-18:00 na terenie Śródmieścia Gdańska organizowany będzie Trójmiejski Marsz Równości. Uczestnicy rozpoczną przemarsz przy Urzędzie Marszałkowskim, na ul. Okopowej, następnie przejdą ulicami: Wały Jagiellońskie - Podwałe Grodzkie - Błędnik - Popiełuszki - Nowomiejską - Narzędziowców - Malarzy. Należy spodziewać się dużych utrudnień w ruchu drogowym oraz w funkcjonowaniu komunikacji miejskiej w tym rejonie. Zależnie od sytuacji na ulicach, autobusy będą dojeżdżały do Dworca Głównego lub mogą być przekierowywane. Tramwaje powinny pozostać na swoich trasach, lecz możliwe są opóźnienia w ich kursowaniu. Informacje o bieżących zmianach na liniach autobusowych i tramwajowych będą dostępne na naszej stronie na czerwonym pasku u góry oraz na tablicach elektronicznych na przystankach. Aktualne pozycje autobusów i tramwajów także na naszej Mapie Tram&Bus Online. Prosimy pasażerów o uwzględnienie spodziewanych utrudnień. (ZTM)
- 26.05:** W związku z meczem piłki nożnej i koniecznością zamknięcia dla ruchu ul. Małokackiej, ul. Stryjskiej oraz fragmentu ul. Morskiej - w dniu 26 maja 2024 r. (niedziela) - mogą wystąpić zakłócenia w funkcjonowaniu linii W oraz 152. W godz. ok. 12.50 - 13.30 nie obowiązywać będzie przystanek Gdynia Dworzec Gł. PKP - Morska 02 (w kierunku Cisowy). W zamian, autobusy linii S oraz W zatrzymywać się będą na przystanku Bpa Okoniewskiego 02. W godz. ok. 14:30 - 15:00 oraz ok. 16:45 - 17:30 nieprzejezdna będzie ul. Małokacka. W tym czasie autobusy linii W kursować będą objazdem al. Zwycięstwa, z pominięciem Witomina. Na trasie objazdu obowiązują wszystkie przystanki innych linii w ciągu ul. Zwycięstwa (od ul. Stryjskiej do ul. Władysława IV). W godz. ok. 16:45 - 17:30 zamknięta dla ruchu będzie ul. Stryjska. W tym czasie autobusy linii 152 nie będą dojeżdżać do pętli Mały Kack Sandomierska, tylko kursować do/z przystanków Redłowo SKM - Park Technologiczny, przy al. Zwycięstwa. Kurs linii 152 z Małego Kacka o godz. 16:45 zostanie przyspieszony na godz. 16:42 i wykonany stałą trasą. (ZKM)
- 26.05:** W niedzielę, 26 maja 2024 r. po meczu piłki nożnej na stadionie przy ul. Olimpijskiej, zostaną uruchomione dodatkowe kursy na liniach: R - kier. Rumia Dworzec PKP (przez Śródmieście, Chylonię, Janowo), S - kier. Pustki Cisowskie (przez Śródmieście, Grabówek, Chylonię), 282 - kier. Pogórze Górne (przez Śródmieście, Obłuże). Ww. autobusy odjadą z pętli Redłowo SKM usytuowanej przy ul. Stryjskiej. (ZKM)
- 28.05:** Od wtorku 28.05.2024 r. od godz. 19:00, w związku z zakończeniem prac drogowych na ul. Jagiellońskiej, autobusy linii 199 w kierunku Oliwy jeździć będą stałą trasą, od przystanku „Biały Dwór” 01 do przystanku „Czerwony Dwór” 04 ulicami: Kaczyńskiego, Jagiellońską i Chłopską. (ZTM)
- 28.05:** W związku z pracami drogowymi na ul. Chrzanowskiego w Kosakowie i wprowadzonym ruchem wahadłowym, w dniu 28 maja 2024 r., w godz. ok. 10:00 - ok. 17:00 zawieszona zostaje obsługa przystanków: Kosakowo - Staw 01, Kosakowo - Staw 02, na ul. Chrzanowskiego, dla linii 86, 105 i 173. (ZKM)
- 28.05:** W związku z brakiem możliwości przejazdu w rejonie Terminala Kontenerowego oraz Elektrociepłowni w Gdyni, w dniu 28 maja 2024 r. (wtorek), od godz. 16:50 do odwołania, autobusy linii 105, 125, 150 i 197 w obu kierunkach kursują z pominięciem rejonu Terminala Kontenerowego oraz Elektrociepłowni w obydwu kierunkach. Linie 135 oraz 198 zjeżdżają na przystanek Terminal Kontenerowy 03. Nie obsługiwane są wszystkie przystanki Gołębia, Terminal Kontenerowy oraz Elektrociepłownia za wyjątkiem przystanku obsługiwanego przez linie 135 oraz 198. (ZKM)
- 28.05:** W związku z brakiem przejazdu al. Solidarności w Gdyni, od godz. 11.30 w dniu 28 maja 2024 r. (wtorek), do odwołania, trolejbusy linii 23, 24 i 33 nie dojeżdżają do Stoczni Gdynia, tylko kursują do/z Dworca Gł. PKP. Do Stoczni uruchomione zostaną dodatkowe kursy linii 723 kursujące z przystanku Gdynia Dworzec Gł. PKP - Hala 06. (ZKM)
- 29-31.05:** W związku z asfaltowaniem nawierzchni drogi Zbychowo – Reszki, w okresie od 29.05.2024 r. od godziny 8:30 do dnia 31.05.2024 r. wszystkie kursy linii 675 kursować będą z pominięciem wsi Reszki. W dniu 29.05.2024 r. ostatnie kursy przez Reszki wykonane zostaną o: 7:50 z Wejherowa (w Reszkach o 8:15) oraz o 7:42 z Koleczkowa (w Reszkach o 8:08). W czasie objazdu nie będą obowiązywały przystanki: Reszki; Zbychowo, Leśniczówka; Zbychowo, Spacerowa; Zbychowo. Najbliższe obowiązujące przystanki to: Zbychowo Kawle lub Zbychowo Kaszubska. (PKSW)
- 30.05:** W dniu 30 maja 2024 r. (czwartek) komunikacja miejska organizowana przez Zarząd Komunikacji Miejskiej w Gdyni, funkcjonować będzie według rozkładów jazdy ważnych w niedziele i święta. Na terenie obsługiwanym przez ZKM w Gdyni odbędą się tradycyjne procesje Bożego Ciała. W związku z powyższym, w godz. ok. 9:30-14 mogą wystąpić utrudnienia w funkcjonowaniu komunikacji miejskiej. W czasie zamknięcia autobusy i trolejbusy będą oczekiwać na przywrócenie ruchu lub w przypadku długotrwałego braku możliwości przejazdu, będą kierowane na trasy objazdowe, przebiegające najbliższymi równoległymi ciągami

komunikacyjnymi. Mogą wystąpić opóźnienia w realizacji rozkładów jazdy. Największe zmiany dotyczyć będą następujących miejsc: Śródmieście Gdyni. Procesja centralna zostanie poprowadzona z Bazyliki Morskiej do Klasztoru oo. Franciszkanów na Wzgórzu Św. Maksymiliana, przez ul. Świętojańską, Starowiejską, 3 Maja, Armii Krajowej, Świętojańską i Partyzantów. Spodziewane jest zamknięcie następujących ulic: ul. Świętojańska (od pl. Kaszubskiego do ul. 10 Lutego), w godz. ok. 10:45 – 11:30; ul. 3 Maja (od ul. Armii Krajowej do ul. Starowiejskiej), w godz. ok. 11:30 – 12:00; ul. Świętojańska (od ul. 10 Lutego do al. Zwycięstwa), w godz. ok. 12:00 – 13:00. Podczas zamknięcia ul. Świętojańskiej, trolejbusy linii 22, 23, 24, 29, 32 i 33 kursować będą objazdem ul. Władysława IV. Trolejbusy linii 25 i 28 w kierunku pętli 3 Maja – Hala kursować będą ul. Władysława IV, z pominięciem placu Kaszubskiego. Autobusy linii 282 podczas zamknięcia w rejonie Urzędu Miasta, kursować będą do Domu Marynarza przez ul. Redłowską i Legionów. Chylonia i Cisowa. Planowane są następujące zamknięcia: Chyłońska (od Kcyńskiej do Kartuskiej) w godz. ok. 10:45 – 11:30, Kartuska (od Chyłońskiej do Morskiej w godz. ok. 11:15 – 11:45), Morska (od Kartuskiej do Kcyńskiej w kierunku Rumi) w godz. ok. 11:45 – 12:15, Chyłońska (od Puckiej do Św. Mikołaja), w godz. ok. 11:30 – 12:30. W czasie zamknięcia ul. Chyłońskiej, trolejbusy linii 22 i 28 kursować będą ul. Morską. W czasie zamknięcia ul. Morskiej, trolejbusy linii 25 i 26 w kierunku Cisowy kursować będą przez ul. Kartuską i Chyłońską. Obłuze i Oksywie. Planowane są następujące zamknięcia: ul. Zielona, od ul. Bosmańskiej do ul. Dąbka w godz. ok. 10:15 – 10:35, ul. Dąbka, od ul. Zielonej do ul. Benisławskiego w godz. ok. 10:35 – 11:00, ul. Benisławskiego w godz. ok. 11:00 – 11:45, ul. Bosmańska, od ul. Wittekówny do ul. Białej w godz. ok. 12:00 – 12:30; ul. Arciszewskich w godz. ok. 10:45 – 11:30, ul. Śmidowicza w godz. ok. 11:30 – 12:15. Podczas procesji na ul. Zielonej i Dąbka, w godz. ok. 10:15 – 11:00 autobusy linii 282 mogą kursować objazdem ul. Benisławskiego. Podczas zamknięcia ul. Benisławskiego, w godz. ok. 11:00 – 11:45 autobusy linii 141 kursować będą ul. Dąbka, Zieloną i Bosmańską, z pominięciem ul. Benisławskiego, Stolarskiej i Cechowej. Podczas zamknięcia, autobusy linii 150 kursować będą trasą skróconą, przez ul. Bosmańską, z pominięciem Oksywia Dolnego i Górnego. Witomino. Planowane zakłócenia: 11:45 – 12:15. W czasie zamknięcia ul. Rolniczej, autobusy linii 141, 147, 150 i 190 kursować będą przez ul. Małokacką i następnie ul. Olimpijską, Sportową i Górnego. Pogórze Górne, Suchy Dwór. Ze względu na planowane zamknięcie ul. Szkolnej oraz Dąbrowskiej w Suchym Dworze, w godz. ok. 11:00-12:00, kurs linii 194 z placu Kaszubskiego o godz. 11:06 zostanie wykonany tylko do Pogórza Górnego. Nie zostanie wykonany także kurs z Suchego Dworu o godz. 11:37 (rozpocznie się na pętli Pogórze Górne). W zamian uruchomione zostaną dodatkowe kursy do Suchego Dworu po zakończeniu uroczystości: o godz. 12:36 z placu Kaszubskiego oraz o godz. 13:07 z Suchego Dworu. Inne zmiany: Linia 203. Kurs o godz. 11:07 z Małego Kacka zostanie skrócony do/z pętli Węzeł F. Cegielskiej (zamiast do Działek Leśnych). Rumia. W czasie zamknięcia ul. Wybickiego i Derdowskiego, autobusy linii 84, 86 i 87 kursować będą w obu kierunkach objazdem ul. Starowiejską i Dębogórską. Zamknięcie może mieć miejsce w godz. 11:45-12:15. Przystanki na trasie linii 84: Rumia Partyzantów 05 i 06, Świętopętka 01 i 02 oraz Stara Rumia - Cmentarz 01 i 02 nie będą obowiązywać w godz. 10:45 – 12 (autobusy kursować będą ul. Żołnierzy I Dywizji WP). Kurs linii 87 o godz. 11:13 z Redy wykonany zostanie objazdem: od przystanku Centrum Handlowe „Port Rumia” 01 do przystanku Dąbrowskiego – Most 02, ul. Grunwaldzką i ul. Dąbrowskiego. Sopot. W godz. ok. 9:20 – 10:00 autobusy linii 187 w kierunku Dolnego Sopotu zamiast ul. Podjazd i Kościuszki, kursować będą al. Niepodległości. W godz. ok. 9:45 – 11 wszystkie kursy na liniach 181, 187 i 287 wykonywane będą z pominięciem ul. Malczewskiego, w obu kierunkach kursując przez ul. Kolberga, Obodrzyców i Wejherowską. Kurs linii 287 z Osiedla Mickiewicza o godz. 11:23 zostanie skrócony do pętli Kamienny Potok SKM. Tam też rozpocznie się o godz. 11:47 kurs powrotny. (ZKM)

**30-31.05:** W czwartek 30.05.2024 r. (Boże Ciało) autobusy i tramwaje jeździć będą według świątecznych rozkładów jazdy bez dodatkowych zmian. Natomiast w piątek 31.05.2024 r., w związku ze spodziewaną niższą frekwencją, zgodnie z rekomendacją Metropolitalnego Związku Komunikacyjnego Zatoki Gdańskiej, na większości linii autobusowych i tramwajowych obowiązywać będą sobotnie rozkłady jazdy. Część linii będzie funkcjonować według specjalnych rozkładów, które uwzględniają dodatkowe kursy do miejsc pracy. Szczegółowe informacje: Czwartek 30.05.2024 r. Na liniach autobusowych i tramwajowych obowiązywać będą niedzielne (święteczne) rozkłady jazdy, bez dodatkowych zmian. Piątek 31.05.2024 r. Autobusy: Linie 106, 138, 167. Dodatkowe kursy rano i po południu. Linie 112, 115, 184, 186, 200, 289. Zwiększona liczba kursów rano. Linia 126. Specjalny rozkład jazdy, liczba kursów do/z Żukowa jak w dni powszednie. Linia 174. Specjalny rozkład jazdy, liczba kursów do/z Starej Piły jak w dni powszednie. Linia 232. Uruchomienie kursów rano i po południu. Linia 262. Autobusy jeździć będą przez cały dzień z częstotliwością

- co 20 minut. Linia 283. Uruchomienie linii z rozkładem jazdy zbliżonym do powszedniego. Tramwaje: Obowiązywać będą sobotnie rozkłady jazdy. Dodatkowo uruchomiona zostanie linia 7 na stałej trasie, wg specjalnego rozkładu jazdy - tramwaje będą jeździć w godzinach szczytu co 20-30 minut. (ZTM)
- 30-31.05:** W okresie święta Bożego Ciała komunikacja miejska MZK Wejherowo funkcjonować będzie wg poniższych zasad. 30 maja 2024 r. (czwartek, Boże Ciało). Obowiązują rozkłady jazdy ważne w niedziele i święta. 31 maja 2024 r. (piątek). Obowiązują rozkłady jazdy ważne w dni powszednie w ferie i wakacje, tj.: • autobusy linii 4 i 5 nie będą obsługiwać pętli Orle Szkoła - wszystkie kursy realizowane będą do i z pętli Orle Łąkowa, • na linii 6 obowiązywać będą godziny odjazdów w ferie i wakacje, • na linii 13 nie będzie realizowany kurs o 6:50 z pętli Kapino Parkowa do przystanku Prusa - Szkoła, • nie funkcjonuje linia 14. (MZKW)
- 30-31.05:** Kursowanie autobusów PKS Gdańsk w okresie tzw. długiego weekendu majowego w dniach 30-31 maja. Majówka 30 – 31 maja tj. Boże Ciało: 30 maja (czwartek, święto – obowiązują rozkłady jazdy jak w każdą niedzielę, 31 maja (piątek) – wyjątkowo obowiązują rozkłady sobotnie, (za wyjątkiem linii 862 i 863 w gminie Pszczółki, które pojedą 31 maja jak w dzień powszedni poza wakacjami). (PKSG)
- 30-31.05:** W okresach majowych długich weekendów komunikacja regionalna PKS Gdynia funkcjonować będzie według poniższych zasad: 30.05.2024 r. (czwartek, Boże Ciało). Autobusy kursować będą według rozkładów jazdy ważnych w niedziele i święta. 31.05.2024 r. (piątek). Autobusy kursować będą według rozkładów jazdy ważnych w dni powszednie wolne od nauki szkolnej. (PKSW)
- 30-31.05:** Majówka 30-31 maja tj. Boże Ciało: 30 maja (czwartek), święto – obowiązują rozkłady jazdy jak w każdą niedzielę, 31 maja (piątek) – wyjątkowo obowiązują rozkłady sobotnie. (Gryf)
- 30-31.05:** Funkcjonowanie komunikacji miejskiej w dniach 30 i 31 maja 2024 r. Dział Zarządzania Komunikacją Miejską informuje, że: - w dniu 30 maja 2024 r. (czwartek) autobusy będą kursowały zgodnie ze świątecznym rozkładem jazdy; - w dniu 31 maja 2024 r. (piątek) autobusy będą kursowały według sobotniego rozkładu jazdy. (PKSW)
- 30-31.05:** Przypominamy, iż: 30.05.2024 (Boże Ciało) autobusy kursują według rozkładu niedzielnego, 31.05.2024 (piątek) obowiązuje rozkład jak w dni nauki szkolnej. (NEx)
- 31.05:** W piątek po Uroczystości Bożego Ciała, 31 maja 2024 r., komunikacja miejska organizowana przez ZKM w Gdyni, funkcjonować będzie według zmienionych zasad. 31 maja 2024 r. (piątek). Na większości linii będą obowiązywać rozkłady jazdy ważne w soboty. Według rozkładów jazdy ważnych w dni powszednie, wolne od nauki szkolnej, będą funkcjonować linie: J, K, X, Z, 84, 85, 86, 87, 144, 165, 177, 185, 187, 191, 193 i 288. Ze względu na spodziewane mniejsze zatory drogowe, w celu zminimalizowania przyspieszonych kursów, na liniach: K, X, Z, 165, 191 i 193 odjazdy z pętli początkowych mogą odbywać się do 3 minut później oraz przyjazdy na przystanki końcowe do 3 minut wcześniej, niż w rozkładach powszednich. Nie będą funkcjonować linie: 21, 30, 34, 104, 119, 121, 134, 135, 163, 180, 196, 209, 244, 252, 265 i 928. Szczególne zasady obowiązywać będą na liniach: S, 23, 27, 125, 140, 173, 181, 192 i 723: obowiązuje rozkład sobotni oraz uruchomione zostają dodatkowe kursy w czasie porannego szczytu przewozowego; 31 i 146: obowiązuje rozkład sobotni oraz uruchomione zostają dodatkowe kursy w czasie porannego i popołudniowego szczytu przewozowego; 197: obowiązuje rozkład sobotni oraz uruchomione zostają dodatkowe kursy w czasie porannego szczytu przewozowego. Wybrane kursy realizowane będą przez Elektrociepłownię; 198: obowiązuje rozkład sobotni oraz uruchomione zostają dodatkowe kursy z Pogórza Dolnego do Oksywia Dolnego w godz. 13 - 15. oraz z Chyloni po godz. 15; 23, 33: uruchomione zostają dodatkowe kursy do/z Stoczni Gdynia; 740: uruchomiony zostanie dodatkowy kurs z Kaczych Buków, zamiast kursu z Grabówka SKM. (ZKM)
- 31.05:** Uprzejmie informujemy, że w piątek, 31 maja 2024 r., Punkt Obsługi Klienta MZK Wejherowo będzie nieczynny. (MZKW)
- 1.06:** W związku z organizowaną przez Gminę Pruszcz Gdański imprezą plenerową z okazji Dnia Dziecka, w sobotę 01.06.2024 r. będą kursowały autobusy linii sezonowej 607. Będą jeździć na trasie Pruszcz Gdański – Sobieszewo w godz. 09:00 – 19:00. Obowiązuje taryfa zwykła. Na okres wakacji linia zostanie uruchomiona w sobotę 22.06.2024 r. (ZTM)
- 1.06:** W sobotę 01.06.2024 r., z uwagi na organizowaną w Pruszczu Gdańskim imprezę sportową „Rowerem przez Pruszcz”, w godz. od około 11:00 do około 12:30 mogą wystąpić utrudnienia w funkcjonowaniu komunikacji miejskiej. Na trasie przejazdu tymczasowo wstrzymywany będzie ruch. Wszystkie linie obsługujące Pruszcz Gdański pozostaną na swoich rozkładowych trasach. (ZTM)
- 1.06:** W związku z odbywającymi się obchodami "Święta Wolności i Demokracji" oraz brakiem możliwości przejazdu ul. Księdza Jerzego Popiełuszki, w dniach 01.06.2024 i 02.06.2024 (sobota i niedziela)

wprowadzone zostają zmiany w funkcjonowaniu linii autobusowych 106 i 130. Linia 106 w obu kierunkach, pomiędzy przystankami: "Wały Piastowskie" 01 - "Rybaki Górne" 01 i "Muzeum II Wojny Światowej" 02 - "Dworzec Główny" 12 autobusy pojadą ulicami: Wałową i Łagiewniki - dalej po stałej trasie. Zawieszona zostanie obsługa przystanku "Europejskie Centrum Solidarności" 01 i 02 oraz "Rybaki Górne" 02. Obowiązywać będzie obsługa przystanku "Łagiewniki" 01, "Aksamitna" 01 i "Wały Piastowskie" 02. Linia 130 w kierunku do Muzeum II Wojny Światowej pomiędzy przystankami: "Wały Piastowskie" 01 a "Rybaki Górne" 01 autobusy pojadą ulicami Wałową i Łagiewniki. Zawieszona zostanie obsługa przystanku "Europejskie Centrum Solidarności" 02. Obowiązywać będzie obsługa przystanku "Łagiewniki" 01. (ZTM)

- 1-2.06:** W sobotę 01.06.2024 r. i niedzielę 02.06.2024 r. na stadionie Polsat Plus Arena Gdańsk odbędą się koncerty Dawida Podsiadły. W każdym z nich może wziąć udział 57 500 osób. W związku z tym wprowadzona zostanie specjalna organizacja w przewozach autobusowych i tramwajowych (przed koncertami i po nich). Uczestników imprez po ich zakończeniu rozwiezie każdego dnia 40 dodatkowych tramwajów o największej pojemności oraz 40 autobusów przegubowych i 10 standardowych. Na wszystkich liniach obowiązywać będzie taryfa zwykła. Dojazd na koncerty. Tramwaje. Uruchomione zostaną specjalne kursy linii 7 na skróconej trasie: Śródmieście SKM - Nowy Port Zajezdnia. W godz. 18:50 – 20:30 tramwaje linii 7 oraz 10 będą odjeżdżać z Dworca Głównego co 5 minut. Od godziny 17:00 do końca dnia wyłączone z obsługi będą pary przystanków: „Żaglowa – AmberExpo” oraz „Mostostal”. Autobusy. Uruchomione zostaną dodatkowe kursy linii 158 na skróconej trasie Wrzeszcz PKP – Polsat Plus Arena. W godz. 18:00 - 18:30 autobusy będą odjeżdżać co 10 minut, w godz. 18:30 – 21:00 co 5 minut. Powrót z koncertu. Tramwaje. Po zakończeniu koncertu przystanki „Żaglowa-AmberExpo” oraz „Mostostal” (z przyczyn bezpieczeństwa) będą nieobsługiwane. Uruchomione zostaną kursy do Dworca Głównego przez Jana z Kolna. W zależności od sytuacji i potrzeb tramwaje mogą pojechać dalej, jako: - linia 7 na trasie: Śródmieście SKM – Chełm – Łostowice Świętokrzyska, - lub/i linia 12 na trasie: Hucisko – Siedlce – Migowo – Ujeścisko. Autobusy. Uruchomione zostaną dodatkowe kursy linii 148 na trasie: ul. Uczniowska (na wysokości bramy 11 stadionu) – Rondo Mazowieckiego – al. Płazyńskiego – Czarny Dwór – Obrońców Wybrzeża – Chłopska – Pomorska – Subisława – Żabianka SKM oraz linii 158 na trasie: ul. Uczniowska (na wysokości bramy 11 stadionu) – Rondo Mazowieckiego – al. Płazyńskiego – Czarny Dwór – al. Jana Pawła II – Hynka – al. Żołnierzy Wyklętych - (zawracanie na skrzyżowaniu z al. Grunwaldzką z obsługą przystanku Galeria Bałtycka 05) – Dmowskiego – Wrzeszcz PKP. Na ww. trasach obowiązywać będzie obsługa wszystkich przystanków oprócz „Rondo Mazowieckiego” 02. Uruchomione zostaną dodatkowe kursy (bez oznaczenia liniowego) tylko do Dworca Głównego. Autobusy zostaną podstawione na prawy pas ul. Marynarki Polskiej przed skrzyżowaniem z ul. Narwicką. W drodze na dworzec nie zatrzymają się na żadnych przystankach. W związku z pokoncertową organizacją ruchu autobusy linii nocnej N6 w kursach o godz. 23:11 i 00:13 z Żabianki SKM pojadą objazdem, od przystanku „Marynarki Polskiej” 04 do przystanku „Stocznia Północna” 04 ulicami: Wyzwolenia, Krasickiego, Gdańską, al. Płazyńskiego, al. Hallera, Kliniczną i Marynarki Polskiej. Na trasie objazdu nie będą obowiązywać żadne przystanki. (ZTM)
- 3.06:** Od poniedziałku 03.06.2024 r., na prośbę mieszkańców Sobieszewa wprowadzone zostaną zmiany w funkcjonowaniu linii autobusowych 186 i 512. Linia 186. W dni powszednie dotychczasowy kurs z przystanku „Dworzec Główny” 12 o godz. 04:47 zostanie przyspieszony na godz. 04:40. Linia 512. W celu lepszego skomunikowania z linią 112 zmienione zostaną godziny niektórych kursów. Z Sobieszewa: z godz. 05:20 na 05:15; z godz. 07:15 na 07:13; z godz. 18:05 na 18:00; z godz. 20:10 na 20:05. Z Przegaliny: z godz. 05:38 na 05:33; z godz. 07:37 na 07:35. (ZTM)
- 3.06:** W związku z brakiem możliwości przejazdu przez ul. Kontenerową, Logistyczną i Wiśniewskiego z powodu bardzo dużego natężenia ruchu przez pojazdy ciężarowe i zablokowaniem w/w ulic od godz. 15:30 w dniu 3 czerwca 2024 r. (poniedziałek) do odwołania, pojazdy komunikacji miejskiej kursują z pominięciem Terminala Kontenerowego, oraz Elektrociepłowni w obie strony. (ZKM)
- 3-5.06:** W związku z remontem nawierzchni, w dniach od 3 do 5 czerwca 2024 r. zamknięta będzie dla ruchu ul. Żeromskiego w Rumi. W związku z zamknięciem obowiązywać będą w tych dniach zmienione trasy linii 85 i 173 (kursu wykonywanego w Rumi po trasie linii 85). W kierunku Rumi Dworca PKP od przystanku Ceynowy 01 do przystanku Starowiejska - Poczta 01 objazd ul. Żwirki i Wigury, Sienkiewicza i Starowiejską, z zatrzymywaniem na przystanku tymczasowym: Sienkiewicza - Starowiejska 91 na ul. Sienkiewicza, na wys. posesji nr 3 (GPS: N54.572575, E18.392296). W kierunku Rumi Partyzantów od przystanku Starowiejska - Poczta 02 do przystanku Ceynowy 02 objazd ul. Starowiejską, Sienkiewicza i Żwirki i Wigury, z zatrzymywaniem na przystankach tymczasowych: Sienkiewicza - Starowiejska 90 na ul. Sienkiewicza, na wys. posesji nr 6 (GPS: N54.572671, E18.392253), Sienkiewicza - Żwirki i Wigury 90 na ul.

- Sienkiewicza, naprzeciwko posesji nr 37 (GPS: N54.574331, E18.387914). Trasa objazdu będzie obowiązywać od pierwszych kursów w dniu 3 czerwca. Nie będą obsługiwane przystanki: Żeromskiego 01 na ul. Żeromskiego, Żeromskiego 02 na ul. Starowiejskiej, Żwirki i Wigury 02 na ul. Żeromskiego. (ZKM)
- 4.06:** W związku z przebudową fragmentu ul. Niepołomickiej na wysokości ul. Hokejowej, przystanek autobusowy Pastelowa 01 przy ul. Niepołomickiej został przeniesiony o około 50 metrów - przed skrzyżowanie ul. Łucznicznej z ul. Pastelową. W związku z przebudową fragmentu ul. Niepołomickiej na wysokości ul. Hokejowej, przystanek autobusowy Pastelowa 01 przy ul. Niepołomickiej został przeniesiony o około 50 metrów. W czasie prowadzenia prac drogowych autobusy linii 175 i N2 będą zatrzymywały się na jezdni przed skrzyżowaniem ul. Łucznicznej z ul. Pastelową. Przewidywany termin zakończenia prac: 30.08.2024 r. Rozkłady jazdy pozostają bez zmian. (ZTM)
- 4.06:** W związku z zakończeniem prac drogowych na ul. Małomiejskiej od 4 czerwca 2024 roku przystanek autobusowy Ptasia 02 przy ul. Małomiejskiej będzie obsługiwany w stałej lokalizacji. Zmiany na liniach: 113, 154 i 256 obowiązują od pierwszych porannych kursów. Zmiany na liniach: N1 i N56 obowiązują od nocy z 4 na 5 czerwca 2024 r. (ZTM)
- 4.06:** Zmieniona zostaje nazwa przystanku Miszewo Rolnicza 02 na Miszewo 02. Zmiana dotyczy linii autobusowej 126 w kierunku Gdańska – Wrzeszcza. W kierunku przeciwnym bez zmian. (ZTM)
- 4.06:** W związku z zamknięciem ul. Dmowskiego w Słupsku od 4.06.2024 do odwołania przez linię 500 nie będą obsługiwane przystanki: - Andersa - w kierunku Ustki, - Os. Niepodległości - w kierunku Słupska, - Dmowskiego - Andersa - w kierunku Słupska. Tymczasowo obowiązywać będą przystanki: - Urząd Skarbowy - w kierunku Ustki, - Urząd Skarbowy - w kierunku Słupska. (NEx)
- 5.06:** W związku z brakiem możliwości przejazdu dla komunikacji miejskiej ulicami Logistyczną oraz Kontenerową i ich zablokowaniem przez pojazdy ciężarowe od godziny 14:30 w dniu 05.06.2024r. nie są obsługiwane przystanki: Terminal Kontenerowy 04 (N/Ż); Elektrociepłownia - Kontenerowa 01 (N/Ż); Elektrociepłownia - Kontenerowa 02 (N/Ż). (ZKM)
- 5-9.06:** W związku z pracami drogowymi na ul. Zbychowskiej w Rumi i koniecznością zamknięcia ulicy, w dniach 5 - 9 czerwca 2024 r. (środa - niedziela), wprowadzona zostaje trasa objazdowa dla autobusów linii 86. W kursach wykonywanych z Cmentarza Komunalnego w Rumi, autobusy kursować będą, od przystanku Urząd Miasta Rumi 01 do przystanku Rumia Dworzec PKP 08 ul. Sobieskiego i Starowiejską, z pominięciem ul. Towarowej, Zbychowskiej i Grunwaldzkiej. (ZKM)
- 6.06:** W związku z modernizacją przejścia podziemnego pod ul. Morską na przedłużeniu tunelu PKP Gdynia Główna, w pierwszym etapie prac nie będzie możliwości przejazdu z ul. Morskiej z kierunku od ul. Podjazd do ul. Warszawskiej. W związku z tym od 6 czerwca 2024 r. przez ok. 3 miesiące obowiązywać będą zmienione trasy linii 102 i 204. Linia 102. Od przystanku Gdynia Dworzec Gł. PKP - Dworcowa 04 do przystanku Urząd Pracy 02 autobusy będą kursować ul. Dworcową, Podjazd, Śląską, Nowogrodzką, Warszawską i Kołłątają, z zatrzymywaniem na przystankach: Warszawska 01 na ul. Warszawskiej, Gdynia Dworzec Gł. PKP - Wolności 01 na ul. Warszawskiej. Odjazdy z pętli Plac Kaszubski zostają przyspieszone do 4 minut, od przystanku Urząd Pracy 02 rozkład pozostaje bez zmian. W kierunku przeciwnym trasa linii nie ulega zmianie. Linia 204. Od przystanku Gdynia Dworzec Gł. PKP - Dworcowa 04 do przystanku Gdynia Dworzec Gł. PKP - Wolności 04 autobusy będą kursować ul. Dworcową, Podjazd, Śląską, Nowogrodzką, Warszawską i Wolności, bez zatrzymywania na przystanku Warszawska 01. Odjazdy z pętli Plac Kaszubski i Norwida zostają przyspieszone do 4 minut, od przystanku Gdynia Dworzec Gł. PKP - Wolności 04 rozkład pozostaje bez zmian. W kierunku przeciwnym trasa linii nie ulega zmianie. (ZKM)
- 8.06:** W sobotę 08.06.2024 r. w godz. 08:00 – 23:00 ulica Opata Jacka Rybińskiego zostanie wyłączona z ruchu. Tego dnia odbędzie się święto dzielnicy Oliwa „Viva Oliwa”. Zostanie wprowadzona tymczasowa organizacja ruchu, która spowoduje zmiany w funkcjonowaniu komunikacji miejskiej. Linia 117. W kierunku krańca Jelitkowo Kapliczna. Od przystanku „Sopot Hospicjum” (n/ż) 01 do przystanku „Oliwa PKP” 03 autobusy pojadą al. Grunwaldzką i ul. Piastowską, z pominięciem ulic: Czyżewskiego, Stary Rynek Oliwski, Opata Jacka Rybińskiego. Zatrzymywać się będą na przystankach: „Nadwodna” 01, „Górskiego” 02, „Opacka” (n/ż) 04 oraz tymczasowym przystanku „Hołdu Pruskiego” 91 w ciągu ul. Piastowskiej w kierunku Jelitkowa (w rejonie skrzyżowania ul. Piastowskiej i Hołdu Pruskiego, przystanek uruchamiany jest zazwyczaj 1 listopada z okazji Wszystkich Świętych). Trasa i obsługa przystanków w kierunku przeciwnym – bez zmian. Linie 169, 171, 179 i 622. W kierunku Oliwy. Autobusy linii 169 (warianty) oraz 171 i 622 od przystanku „Karwieńska” (n/ż) 01, a także linii 179 od przystanku „Rynarzewo” (n/ż) 01 pojadą ulicami: Spacerową – Opacką – Czyżewskiego – al. Grunwaldzką, z pominięciem ulic: Stary Rynek Oliwski i Opata Jacka Rybińskiego. Na czas objazdu przystankiem dla wysiadających będzie przystanek „Oliwa” 09. Na



trasie objazdowej obowiązuje jedynie obsługa przystanku „Cmentarz Oliwski” 01. Pozostałe przystanki na tej trasie nie będą obsługiwane przez ww. linie. Trasy i obsługa przystanków w kierunkach przeciwnych bez zmian. (ZTM)

**8.06:** W dniu 8 czerwca 2024 r. (sobota) w godzinach 8:00 – 23:00, w związku z organizowanym Świętem Dzielnicy Oliwa („Viva Oliwa 2024”), zamknięta zostanie dla ruchu ul. Opata Jacka Rybińskiego w Gdańsku. Na czas wyłączenia ulicy z ruchu, autobusy linii 171 kursować będą od przystanku Karwieńska 01 (n/ż) do pętli Oliwa ulicami: Spacerową, Opacką, Czyżewskiego i al. Grunwaldzką, z pominięciem przystanków: Cystersów 01 przy ul. Stary Rynek Oliwski, Park Oliwski 01 (n/ż) przy ul. Opata Jacka Rybińskiego oraz końcowego Oliwa 08 przy ul. Opata Jacka Rybińskiego. Na czas objazdu przystankiem końcowym na pętli w Oliwie będzie przystanek Oliwa 09 (w zatoce postojowej przy al. Grunwaldzkiej). Na trasie objazdu obowiązywać będzie wyłącznie przystanek Cmentarz Oliwski 01 przy ul. Czyżewskiego (za skrzyżowaniem z ul. Opacką). Nie zmieniają się godziny odjazdów. Nie zmienia się trasa linii w kierunku Gdyni. (ZKM)

**8.06:** W związku z prowadzonymi pracami drogowymi, w dniu 8.06.2024 roku (sobota) w godzinach 7:00-16:00 zawieszony zostanie przystanek „Rozewie, Osiedle”. W Rozewiu autobusy linii 650 zatrzymywać się będą wyłącznie na przystankach przy drodze wojewódzkiej: „Rozewie, Latarnia” oraz „Rozewie, Jednostka Wojskowa”. (PKSW)

**9.06:** W niedzielę 09.06.2024 r. odbędzie się XXVI Pomorski Wielki Przejazd Rowerowy. W związku z tym w godz. 11:50 – 14:00 wystąpią tymczasowe utrudnienia w funkcjonowaniu komunikacji miejskiej. Trasa Wielkiego Przejazdu Rowerowego (na terenie Gdańska i Sopotu): Polsat Plus Arena – Tunel pod Martwą Wisłą – ul. Sucharskiego – ul. Lenartowicza – ul. Siennicka – Podwałe Przedmiejskie – ul. Okopowa – Wały Jagiellońskie – Targ Drzewny – ul. Podmłyńska – ul. Rajska – Błędnik - al. Zwycięstwa - al. Grunwaldzka - Droga Zielona – ul. Łokietka (Sopot) – ul. Polna (Sopot). Dodatkowo w Śródmieściu Gdańska do Wielkiego Przejazdu Rowerowego dołączą peletony: - „starogardzki / tczewski / chojnicki” jadący Traktem Świętego Wojciecha; - „kartuski” - przejeżdżający ulicami: Nowatorów – Fabryczną – Kartuską. Bieżące informacje o utrudnieniach będą podawane na stronie ztm.gda.pl (na czerwonym pasku w górnej części strony) lub w Centrali Ruchu ZTM w Gdańsku pod numerem telefonu 58 520 57 75. Aktualne pozycje autobusów i tramwajów sprawdzać można także na Mapie Tram&Bus Online (ZTM)

**9.06:** Przypominamy, że zgodnie z Zarządzeniem Prezydenta Miasta Wejherowa, w dniu wyborów do Parlamentu Europejskiego, tj. 9 czerwca 2024 r. (niedziela), przejazdy autobusami wejherowskiej komunikacji miejskiej są bezpłatne. Wszyscy pasażerowie będą mogli skorzystać bezpłatnie z komunikacji miejskiej w granicach całej sieci komunikacyjnej w czasie wyborów: samorządowych, prezydenckich, parlamentarnych oraz do Parlamentu Europejskiego. Bezpłatne przejazdy autobusami MZK Wejherowo mają ułatwić dotarcie do lokali wyborczych. (MZKW)

**9.06:** W związku z odbywającymi się Wyborami do Parlamentu Europejskiego, w dniu 9 czerwca 2024 r. (niedziela) uruchomione zostaną specjalne linie dowozowe do lokali wyborczych: w gminie Choczewo, w gminie Lina, w gminie Nowa Wieś Lęborska, w gminie Szemud, w gminie Wejherowo. Na każdej trasie wykonane zostaną co najmniej dwa kursy. Autobusy będą oznaczone na wyświetlaczach kierunkowych hasłem „Wybory”. Przejazdy do/z lokali wyborczych będą bezpłatne dla pasażerów. Autobusy będą zatrzymywały się wyłącznie na przystankach oznaczonych w rozkładzie jazdy. Powrót z lokali wyborczych zaplanowano z reguły 30-45 minut od przyjazdu autobusu. W dniu wyborów według specjalnego rozkładu jazdy funkcjonować będzie również komunikacja miejska w Pucku oraz we Władysławowie. Przejazdy dla pasażerów tego dnia będą bezpłatne. (PKSW)

**10.06:** Z dniem 10 czerwca 2024 r. (poniedziałek), na wniosek pasażerów, w dni powszednie (od poniedziałku do piątku) wprowadzony zostaje skorygowany rozkład jazdy linii 153. Wybrane kursy z pętli Wielki Kack Starodworcowa w godz. 6:50 – 7:50 zostają przyspieszone o 1 minutę, w celu poprawy warunków przesiadki na przystanku Karwiny PKM 01 na pozostałe linie w kierunku Śródmieścia i Sopotu. Jednocześnie, godziny odjazdów z pętli Wielki Kack Fikakowo nie zmieniają się (w powyższych kursach postoje na pętli Wielki Kack Fikakowo zostają wydłużone o 1 minutę). (ZKM)

**10.06:** W związku z brakiem bezpiecznego, oznakowanego miejsca zatrzymania, od dnia 10.06.2024 r. do odwołania zawieszony ulega przystanek „Hel, Dworzec Kolejowy” w kierunku krańca Hel Cypel (dotyczy linii 654 i 669). Najbliższy przystanek, na którym mogą wysiąść pasażerowie to „Hel, Śródmieście” oddalony o ok. 600 metrów. Jednocześnie informujemy, że Rada Miasta Hel w dniu 22 maja 2024 r. uchwaliła nową lokalizację tego przystanku, który znajdować się będzie bezpośrednio przy drodze wojewódzkiej, naprzeciwko POLOmarketu. Sprawa czeka teraz na realizację przez Zarząd Dróg Wojewódzkich. (PKSW)

- 10-14.06:** W dniach 10-14 czerwca 2024 r. (poniedziałek-piątek), w związku z pracami na sieci centralnego ogrzewania, które wymagają wprowadzenia ruchu wahadłowego na fragmencie ul. Jaskółczej w Gdyni (w rejonie wiaduktu nad Obwodnicą Trójmiasta i skrzyżowania z ul. Kartuską) oraz zamknięcia skrzyżowania w lewo z ul. Kartuskiej (od strony Demptowa) w kierunku Pustek Cisowskich, wprowadzona zostaje zmieniona trasa linii 114 (variantu przez Pustki Cisowskie). Kurs linii 114 o godz. 7:21 z Chyloni (7:31 z Demptowa) będzie wykonywany podstawowym wariantem trasy, z pominięciem ul. Jaskółczej, Chabrowej i pętli Pustki Cisowskie. Godzina odjazdu z Demptowa nie zmienia się. Trasy pozostałych kursów linii 114 oraz trasy pozostałych linii kursujących ul. Kartuską i Jaskółczą nie zmieniają się. (ZKM)
- 11.06:** W związku z kolejnym etapem przebudowy ul. Chwarzeńskiej w Gdyni, od godz. 5.00 w dniu 11 czerwca 2024 r. (wtorek) do ok. połowy września 2024 r. przystanek Witomino Centrum 02 przeniesiony zostaje przed skrzyżowanie z ul. Długą, o ok. 70 metrów do przodu. Współrzędne przystanku w tymczasowej lokalizacji: N54.497190, E18.508949. (ZKM)
- 13.06:** W dniu 13 czerwca 2024 r. (czwartek) w godz. ok. 9:25 – 14:10, w związku z całkowitym zamknięciem ronda u zbiegu ul. Łokietka i Placu Dwóch Miast na granicy Sopotu i Gdańska, wprowadzona zostaje zmieniona trasa linii 31. Zamiast do/z pętli Ergo Arena, trolejbusy linii 31 będą kursować do/z przystanków Hestii (przy ul. Bitwy pod Płowcami). W kierunku Sopotu obowiązuje zmieniona trasa: od przystanku Jana z Kolna 02 objazd ul. Władysława IV, Łokietka, Polną i Bitwy pod Płowcami. Na trasie objazdu obowiązują przystanki: Architektów 01 przy ul. Polnej (jako warunkowy – na żądanie), Polna 03 przy ul. Polnej (jako warunkowy – na żądanie), Polna 02 przy ul. Bitwy pod Płowcami, Hestii 02 przy ul. Bitwy pod Płowcami – jako przystanek końcowy. W kierunku Gdyni obowiązuje zmieniona trasa: do przystanku Mierosławskiego 01 objazd ul. Bitwy pod Płowcami, Polną, Łokietka i dalej stałą trasą linii. Na trasie objazdu obowiązują przystanki: Hestii 01 przy ul. Bitwy pod Płowcami – jako przystanek początkowy, Polna 01 przy ul. Bitwy pod Płowcami, Polna 04 przy ul. Polnej (jako warunkowy – na żądanie). Ostatnie kursy wykonywane na stałej trasie do/z pętli Ergo Arena przed zamknięciem ronda: o godz. 8:05 z Dąbrowy, o godz. 9:21 z Ergo Areny. Pierwsze kursy wykonywane na stałej trasie do/z pętli Ergo Arena po otwarciu ronda: o godz. 13:31 z Kaczych Buków, o godz. 14:34 z Ergo Areny. Możliwe wcześniejsze (przed godz. 14:10) otwarcie dojazdu do pętli Ergo Arena – trolejbusy linii 31 powrócą na stałą trasę po otwarciu ronda u zbiegu ul. Łokietka i Placu Dwóch Miast (na granicy Sopotu i Gdańska). (ZKM)
- 14.06:** W związku z protestem odbywającym się w Darzłubiu i planowanym zablokowaniem drogi, w dniu 14.06.2024 r. (piątek) w godzinach 6:00-8:00 oraz 15:00-20:00 autobusy linii 658 kursować będą objazdem przez Zdradę. Zawieszono zostaną przystanki: „Darzłubie”, „Darzłubie, Polna” oraz „Połczyno, Parcele”. (PKSW)
- 15-16.06:** W związku z organizowaną przez Gdański Ośrodek Sportu triathlonową imprezą sportową „Challenge Gdańsk 2024”, której trasa przebiegać będzie ulicami: Jantarową – Czarny Dwór – al. Płazyńskiego – tunel Goćłowski pod Martwą Wisłą – Sucharskiego, w sobotę 15.06.2024 r. i niedzielę 16.06.2024 r. obowiązywać będą czasowe zmiany w funkcjonowaniu komunikacji miejskiej. Tramwaje. Linia 3. Obowiązywać będą specjalne rozkłady jazdy. W sobotę od 08:00 do 12:30 i w niedzielę od 08:00 do 14:00 linia funkcjonować będzie w obu kierunkach na trasie Łostowice Świętokrzyska – al. Hallera – Zaspą. Linia 5. Obowiązywać będą specjalne rozkłady jazdy. W sobotę od 08:00 do 12:30 i w niedzielę od 08:00 do 14:00 linia działać będzie w obu kierunkach w relacji Oliwa – Strzyża – Wrzeszcz – Letnica – Nowy Port – Brzeźno Dom Zdrojowy. W kierunku Brzeźna. Między przystankami „Politechnika” 02 a „Brzeźno Dom Zdrojowy” 03 tramwaje pojedą objazdem 03: al. Zwycięstwa - al. Hallera – Klinikzną – Marynarki Polskiej – Wolności – Władysława IV – Oliwską – Krasickiego – Mazurską – al. Hallera – al. Płazyńskiego – Gdańską. W kierunku Oliwy. Od przystanku „Brzeźno Dom Zdrojowy” 03 do przystanku „Politechnika” 01 obowiązywał będzie objazd ulicami: Gdańską – Krasickiego – Oliwską – Rybołowców – Wolności – Marynarki Polskiej – Klinikzną – al. Hallera – al. Zwycięstwa - i dalej po stałej trasie. Linia 93. Uruchomiona zostanie tramwajowa linia zastępcza. Będzie funkcjonować w sobotę w godz. 08:00–12:30 i w niedzielę w godz. 08:00–14:00 wahadłowo na trasie między przystankami „Mickiewicza” 03 a „al. Płazyńskiego” 01, po torze w kierunku Brzeźna. Autobusy. W sobotę i w niedzielę od około godz. 06:30 do około godz. 14:00 wprowadzone zostaną zmiany na niektórych liniach. Linia 124. Obowiązywać będą specjalne rozkłady jazdy. Autobusy z przystanku „Zaspą – Szpital” 01 (w kierunku Wrzeszcza PKP) do przystanku „Grudziądzka” 05 pojedą ulicami: al. Jana Pawła II – Czarny Dwór – Kaczyńskiego - Kołobrzeską – Olsztyńską – Meissnera – Leszczyńskich – Chrobrego – al. Hallera- ... i dalej po stałej trasie. Zamiast na przystanku „Czarny Dwór” 02 autobusy zatrzymają się na przystanku „Czarny Dwór” 01. Na trasie objazdowej obowiązywać będą dodatkowe przystanki stałe: „Biały Dwór” 02, „Olsztyńska” 03, „Meissnera” 01, „Korczyńska” 02 oraz

„Drzewieckiego” 02. Linia 148. Obowiązywać będą specjalne rozkłady jazdy. W kierunku Żabianki, pomiędzy przystankami „Dworska” 04 a „Czarny Dwór 01, autobusy pojadą objazdem ulicami: ... - Dworską - zawrócą na al. Hallera (przy dawnej „Balladynie”) – Dworską – PCK - Gdańską – Uczniowską – Kochanowskiego – Kościuszki – al. Rzeczypospolitej – al. Jana Pawła II – Czarny Dwór - ... i dalej po stałej trasie. Na trasie objazdowej obowiązywać będzie obsługa przystanków: „Nowa Gdańska” 01, „Wrzeszczańska” 01, „Klonowicza” 01, „Kościuszki” 03, „Chrobrego” 01, „Legionów” 03, „Żwirki i Wigury” 03, „Rzeczypospolitej” 1, „Leszczyńskich” 01, „Zaspa - Szpital” 01. W kierunku Nowego Portupomiędzy przystankami „Przymorze Wielkie” 02 a „Dworska” 03, objazd ulicami: ... - Czarny Dwór – al. Jana Pawła II – al. Rzeczypospolitej – Kościuszki – Kochanowskiego - Uczniowską (będzie zmieniona organizacja ruchu) - Gdańską - PCK – Chodkiewicza – Dworską – ... i dalej po stałej trasie. Na trasie objazdowej autobusy zatrzymają się na przystankach: „Czarny Dwór” 03, „Zaspa - Szpital” 02, „Leszczyńskich” 02, „Rzeczypospolitej” 02, „Bajana” 03, „Legionów” 04, „Chrobrego” 02, „Ostroroga” 01, „Klonowicza” 02, „Wrzeszczańska” 02, „Nowa Gdańska” 02. Linia 149. Obowiązywać będą specjalne rozkłady jazdy. Pomiedzy przystankami „Meissnera” 01 a „Kościuszki” 03 autobusy pojadą ulicami: Leszczyńskich – Chrobrego - skrzyżowanie Chrobrego/Hallera – al.Hallera ... i dalej po stałej trasie. Na trasie objazdowej autobusy zatrzymają się na przystankach: „Korcza” 02, „Drzewieckiego” 02, „Grudziądzka” 05 oraz „Lwowska” 01. Linia 158. Obowiązywać będą specjalne rozkłady jazdy. Linia rozpocznie funkcjonowanie dopiero około godz. 14:00. Linia 249. Obowiązywać będą specjalne rozkłady jazdy. Pomiedzy przystankami „Chrobrego” 02 a „Leszczyńskich” 03 autobusy pojadą ulicami: al. Hallera – (zawracanie na wysokości zajezdni GAiT) – al. Hallera – Grudziądzką - Leszczyńskich... i dalej po stałej trasie. Na trasie objazdowej zatrzymają się na przystankach: „Kościuszki” 05, „Grudziądzka” 05, „Drzewieckiego” 01, „Korcza” 01. Linia 606. Kursy o godz. 10:30, 11:00, 11:30, 12:00, 12:30, 13:00, 13:30 z przystanku „Westerplatte” 01 w kierunku „Wałów Piastowskich” pomiędzy przystankami „Ku Ujściu 02 a „Brama Wyżynna” 03, zostaną skierowane trasą objazdową ulicami: „starą” Sucharskiego – Lenartowicza – Siennicką – Podwalem Przedmiejskim – Okopową – Wały Jagiellońskie, bez obsługi dodatkowych przystanków na trasie. Kierunek przeciwny bez zmian. Linia 658. Obowiązywać będą specjalne rozkłady jazdy. Linia nie będzie funkcjonowała do godz. 14:00. Pierwszy kurs o godz. 14:09 z przystanku „Polsat Plus Arena Gdańsk” 04. (ZTM)

- 16.06:** Na wniosek pasażerów, w celu ułatwienia powrotu z mszy św. w Kościele w Rumi Zagórze do Łęczyc, dotychczasowy kurs z Rumi Dw. PKP do Chyloni, wykonywany dotychczas o godz. 10:23 zostaje opóźniony na godz. 10:30. Godziny odjazdów pozostałych kursów nie zmieniają się. (ZKM)
- 16.06:** W związku z zamknięciem ul. Chylońskiej, od Dworca PKP w Chyloni do ul. Owsianej (w obu kierunkach), w dniu 16 czerwca 2024 r. w godz. ok. 14:00 - 14:30, zmieniona zostaje trasa trolejbusów linii 22: kurs z Cisowy SKM o godz. 14:18 wykonany zostanie objazdem ul. Owsianą, Morską, Kcyńską i Chylońską, z pominięciem przystanku Piaskowa 01; kurs z przystanku Chylonia Dworzec PKP 02 w kierunku Cisowy SKM, rozkładowo wykonywany o godz. 14:02, w przypadku dojazdu po zamknięciu ulicy pojedzie objazdem pl. Dworcowym, ul. Kartuską, Morską i Owsianą. (ZKM)
- 17.06:** Z dniem 17 czerwca 2024 r. (poniedziałek), wprowadzony zostaje nowy rozkład jazdy linii 146. Zmiany dotyczą wszystkich dni tygodnia i polegają na: przyspieszeniu w dni powszednie kursu z Rewy z godz. 4:37 na 4:34; przyspieszeniu w dni powszednie kursu z Pogórza Dolnego do Rewy z godz. 4:18 na 4:14; opóźnieniu kursów w soboty, niedziele i święta z Pogórza Dolnego do Rewy z godz. 4:18 na 4:22 i 5:18 na 5:22; korekcie godzin odjazdów innych kursów w kierunku Rewy do 2 minut. (ZKM)
- 20.06:** Z powodu budowy wyniesienia przy skrzyżowaniu ulic Śniadeckich i Dębinki, od czwartku 20.06.2024 r. (od pierwszych porannych kursów) autobusy linii 131 jeździć będą trasą objazdową. Linia 131. W kierunku Matemblewa. Od przystanku „Dworzec Główny” 05 do przystanku „Smoluchowskiego” 02 obowiązywać będzie trasa ulicami: Podwale Grodzkie - Błędnik - al. Zwycięstwa – Smoluchowskiego. Przystanki: „Dębinki” 01 i „Uniwersyteckie Centrum Kliniczne” 02. nie będą obsługiwane. Na trasie objazdowej autobusy zatrzymywać się będą na przystankach: „Uniwersytet Medyczny” 03 I „Traugutta” 04. W kierunku Olszynki. Trasa bez zmian. (ZTM)
- 21-24.06:** W związku z pracami drogowymi na skrzyżowaniu ul. 10 Lutego i Władysława IV w Gdyni, od godz. 18:00 w dniu 21 czerwca (piątek) do ok. godz. 5:00 w dniu 24 czerwca 2024 r. (poniedziałek) nie będzie możliwości przejazdu ul. Władysława IV od ul. 10 Lutego do ul. Wójta Radtkego. W czasie zamknięcia wprowadzone zostaną trasy objazdowe dla linii: R, Z, 128, 133, 140, 147, 150, 152, 160, 182, 204, 282, 740 i 770. Linie R, 128, 133, 150, 152 i 770. Od przystanku Armii Krajowej 03 do przystanku Gdynia Dworzec Gł. PKP – Hała ul. Władysława IV, 10 Lutego, Świętojańską i Jana z Kolna. Linie Z, 140, 147, 160 i 740 oraz kursy linii 133 realizowane do Dworca Gł. PKP. Od przystanku Armii Krajowej 01 do pętli Gdynia

Dworzec Gł. PKP objazd ul. Władysława IV, 10 Lutego i Dworcową. Na trasie objazdu obowiązują przystanki: 3 Maja 02 przy ul. 10 Lutego oraz Gdynia Dworzec Gł. PKP 09 (przy banku PKO). Linia 182. Od przystanku Śląska 01 do przystanku I Urząd Skarbowy 01 objazd ul. Śląską, Podjazd, Dworcową, Wójta Radtkego, Władysława IV. Na trasie objazdu obowiązuje jedynie przystanek Gdynia Dworzec Gł. PKP – Hala 03 (I stanowisko) przy ul. Wójta Radtkego. Linie 204 i 282. Od przystanku Armii Krajowej do przystanku Plac Kaszubski – Jana z Kolna 02 ul. Władysława IV, 10 Lutego, Świętojańską i Jana z Kolna. Na trasie objazdu nie obowiązują żadne przystanki. W związku z wprowadzonymi trasami objazdowymi, przystanek I Urząd Skarbowy 01, w trakcie prowadzenia prac drogowych, obowiązuje wyłącznie dla linii 182. (ZKM)

**21-22.06:** W dniu 21 czerwca 2024 r. (piątek) oraz w nocy z 21 na 22 czerwca 2024 r. (z piątku na sobotę), w związku z odbywającym się na terenie Gdyni Nocnym Biegiem Świętojańskim, komunikacja miejska organizowana przez ZKM w Gdyni będzie funkcjonować wg poniżej przedstawionych zasad. Poszczególne odcinki tras zamknięte lub częściowo zamknięte w następujących godzinach: 16:30 - 4:00: fragment ul. Górskiego (od zjazdu na Drogę Gdyńską do ul. Sportowej); 17:30 - 4:00: fragment ul. Małokackiej (od ul. Stryjskiej do ul. Konwaliowej), Sportowa, Olimpijska; 21:45 - 2:00: fragment ul. Stryjskiej (od al. Zwycięstwa do ul. Małokackiej), Łużycka; 23:00 - 2:00: fragment al. Zwycięstwa: w kierunku Obłęża – od skrzyżowania z ul. Wielkopolską do ul. Władysława IV, w kierunku Orłowa – od ul. Władysława IV do skrzyżowania z ul. Wielkopolską; fragment ul. Świętojańskiej (od skrzyżowania z ul. Kilińskiego do skrzyżowania z ul. Władysława IV), fragment al. Piłsudskiego (od skrzyżowania z ul. Świętojańską do skrzyżowania z ul. Władysława IV). Otwarte relacje na skrzyżowaniach i fragmentach ulic: w godz. 17:30 - 21:45 – dopuszczony ruch pojazdów komunikacji miejskiej przez ul. Małokacką (na całym zamkniętym fragmencie, w obu kierunkach); w godz. 23:00 - 23:45 – dopuszczony ruch pojazdów komunikacji miejskiej przez al. Zwycięstwa (na całym zamkniętym fragmencie, w obu kierunkach), ul. Świętojańską (na całym zamkniętym fragmencie, w obu kierunkach) oraz na zamkniętym fragmencie al. Piłsudskiego (od ul. Świętojańskiej do ul. Władysława IV). Zmiany tras. W piątek 21 czerwca 2024 r. – w ciągu dnia. Linie W i 121. W czasie zamknięcia ul. Małokackiej, od godz. 17:30 do godz. 21:45. Obowiązują stałe trasy linii. Linia 27. W czasie zamknięcia fragmentu ul. Górskiego, od godz. 17:30 do godz. 21:45. W kierunku Cisowy obowiązuje trasa zmieniona (trasa linii 26): od przystanku Zwycięstwa - Wielkopolska 01 do przystanku Witomińska 01 objazd al. Zwycięstwa, ul. Władysława IV, al. Piłsudskiego, ul. Śląską, Warszawską i dalej stałą trasą linii. Na trasie objazdu obowiązują przystanki: Redłowo SKM - Park Technologiczny 01 przy al. Zwycięstwa, Centrum Nauki Experiment 01 przy al. Zwycięstwa, Harcerska 01 przy al. Zwycięstwa, Wzgórze Św. Maksymiliana SKM 03 przy ul. Władysława IV. W kierunku Kaczych Buków obowiązuje trasa zmieniona: od przystanku Centrum Handlowe "Riviera" 02 do przystanku Łużycka 02 objazd ul. Górskiego, Drogą Gdyńską, łącznicą do ronda z ul. Sportową, ul. Łużycką i dalej stałą trasą linii. Na trasie objazdu nie obowiązują przystanki pośrednie. Pierwsze kursy linii 27 wykonywane na zmienionej trasie (z pominięciem fragmentu ul. Górskiego): o godz. 16:03 z Kaczych Buków, o godz. 16:07 z Cisowy. W czasie zamknięcia fragmentu ul. Górskiego, Łużyckiej i Stryjskiej, od godz. 21:45 do godz. 23:00 (dotyczy kursu o godz. 21:48 z przystanku Centrum Handlowe "Riviera" 02 do Kaczych Buków). W kierunku Kaczych Buków obowiązuje trasa zmieniona: od przystanku Centrum Handlowe "Riviera" 02 do przystanku Plac Górnośląski 02 objazd ul. Górskiego, Drogą Gdyńską, ul. Wielkopolską i dalej stałą trasą linii. Na trasie objazdu obowiązuje przystanek: Redłowo SKM 02 przy Drodze Gdyńskiej. Linia 109. W czasie zamknięcia fragmentu ul. Górskiego, od godz. 17:30 do godz. 21:45. W kierunku Babich Dołów obowiązuje trasa zmieniona: od przystanku początkowego na pętli Redłowo SKM 08 do przystanku Wzgórze Św. Maksymiliana SKM 01 objazd ul. Stryjską (wiaduktem), al. Zwycięstwa, ul. Władysława IV i dalej stałą trasą linii. Na trasie objazdu obowiązują przystanki: Redłowo SKM 03 przy ul. Stryjskiej (na wiadukcie), Centrum Nauki Experiment 01 przy al. Zwycięstwa, Harcerska 01 przy al. Zwycięstwa. W kierunku pętli Redłowo SKM obowiązuje trasa zmieniona: od przystanku Centrum Handlowe "Riviera" 02 do przystanku Łużycka 02 objazd ul. Górskiego, Drogą Gdyńską, łącznicą do ronda z ul. Sportową, ul. Łużycką i dalej stałą trasą linii. Na trasie objazdu nie obowiązują przystanki pośrednie. Pierwsze kursy linii 109 wykonywane na zmienionej trasie (z pominięciem fragmentu ul. Górskiego): o godz. 16:16 z Babich Dołów, o godz. 16:29 z Redłowa. Ponadto, kurs o godz. 21:35 z przystanku Gdynia Arena 01 do Babich Dołów zostanie wykonany na skróconej trasie od pętli Węzeł Franciszki Cegielskiej (z pominięciem przystanków Gdynia Arena 01 i Centrum Handlowe "Riviera" 01). W czasie zamknięcia fragmentu ul. Górskiego, Łużyckiej i Stryjskiej, od godz. 21:45 do godz. 23:00 (dotyczy kursu o godz. 21:48 z Babich Dołów). W kierunku Redłowa obowiązuje trasa zmieniona: od przystanku Centrum Handlowe "Riviera" 02 objazd ul. Górskiego i Drogą

Gdyńską. Na trasie objazdu obowiązuje przystanek: Redłowo SKM 02 przy Drodze Gdyńskiej (jako przystanek końcowy dla pasażerów). W czasie zamknięcia fragmentu ul. Władysława IV i al. Zwycięstwa, od godz. 23:00 do godz. 23:45. Obowiązuje stała trasa linii. Linia 152 (oraz linia 740 z pętli Mały Kack Sandomierska). W czasie zamknięcia ul. Stryjskiej, od godz. 21:45 do godz. 23:45, oraz w czasie zamknięcia al. Zwycięstwa, od godz. 23:00 do godz. 23:45. W kierunku Oksywia (oraz Dworca Gł. PKP) obowiązuje trasa zmieniona: od przystanku początkowego na pętli Mały Kack Sandomierska 01 do przystanku Centrum Nauki Experiment 01 objazd ul. Sandomierską, Piotrkowską, Łowicką, Sieradzką, Wrocławską, Wielkopolską, al. Zwycięstwa i dalej stałą trasą linii. Na trasie objazdu obowiązuja przystanki: Łowicka - Szkoła 01 (jako warunkowy – na żądanie) przy ul. Łowickiej, Plac Górnośląski 01 przy ul. Wielkopolskiej, Zwycięstwa - Wielkopolska 01 przy al. Zwycięstwa, Redłowo SKM - Park Technologiczny 01 przy al. Zwycięstwa. Godziny odjazdów z pętli Mały Kack Sandomierska nie zmieniają się. W kierunku Małego Kacka obowiązuje trasa zmieniona: od przystanku Centrum Nauki Experiment 02 do przystanku końcowego na pętli Mały Kack Sandomierska 03 objazd al. Zwycięstwa, ul. Wielkopolską, Wrocławską, Sieradzką, Łowicką, Olkuską i Sandomierską. Na trasie objazdu obowiązuja przystanki: Redłowo SKM - Park Technologiczny 02 przy al. Zwycięstwa, Zwycięstwa - Wielkopolska 04 przy ul. Wielkopolskiej, Plac Górnośląski 01 przy ul. Wielkopolskiej, Łowicka - Szkoła 02 (jako warunkowy – na żądanie) przy ul. Łowickiej. Pierwsze kursy linii 152 wykonywane na zmienionej trasie (przez al. Zwycięstwa, ul. Wielkopolską, Wrocławską i Łowicką): o godz. 21:48 z Małego Kacka, o godz. 21:22 z Oksywia. Linia 192. W czasie zamknięcia ul. Małokackiej, Sportowej i Olimpijskiej, od godz. 17:30 do godz. 21:45. Obowiązuje stała trasa wariantu podstawowego. Ponadto, wszystkie kursy linii, w obu kierunkach, będą wykonywane wariantem podstawowym (tj. ul. Stryjską, z pominięciem przystanków przy ul. Olimpijskiej, Sportowej i Łużyckiej). Pierwsze kursy linii 192 wykonywane wariantem podstawowym, z pominięciem ul. Sportowej i Olimpijskiej (rozkładowo wykonywane przez Stadion PKM): o godz. 17:32 z Płyty Redłowskiej, o godz. 18:05 z Witomina. Linia 700 z pętli Mały Kack Sandomierska. W czasie zamknięcia ul. Stryjskiej, od godz. 21:45 do godz. 23:45. Zmiana trasy obowiązuje w kursach o godz. 22:28 i 23:34. W kierunku Kaczyc Buków obowiązuje trasa zmieniona: od przystanku początkowego na pętli Mały Kack Sandomierska 01 do przystanku Łowicka 02 objazd ul. Sandomierską, Piotrkowską, Łowicką, Sieradzką, Wrocławską, Wielkopolską i dalej stałą trasą linii. Na trasie objazdu obowiązuje przystanek: Łowicka - Szkoła 01 (jako warunkowy – na żądanie) przy ul. Łowickiej. Pozostałe kursy linii 700 zostaną wykonane stałymi trasami. W nocy z piątku na sobotę, z 21 na 22 czerwca 2024 r. Linie R, S, Z, 22, 23, 24, 26, 29, 32, 33, 125, 133, 147, 150, 282 i 710. W czasie zamknięcia fragmentu ul. Świętojańskiej, al. Piłsudskiego, ul. Władysława IV i al. Zwycięstwa, od godz. 23:00 do godz. 23:45. Obowiązuja stałe trasy linii. Linie N10 i N30. W czasie zamknięcia fragmentu ul. Świętojańskiej, al. Piłsudskiego, ul. Władysława IV i al. Zwycięstwa, od godz. 23:00 do godz. ok. 23:45. Obowiązuja stałe trasy linii. W czasie zamknięcia fragmentu ul. Świętojańskiej, al. Piłsudskiego, ul. Władysława IV i al. Zwycięstwa, od godz. ok. 23:45 do godz. 2:00. W kierunku Kaczyc Buków obowiązuje trasa zmieniona: od przystanku Wybickiego 02 do przystanku Plac Górnośląski 02 objazd ul. Świętojańską, Obrońców Wybrzeża, Władysława IV, al. Piłsudskiego, ul. Śląską, Drogą Gdyńską, Wielkopolską i dalej stałą trasą linii. Na trasie objazdu obowiązuja przystanki – jako przystanki stałe: Kilińskiego 02 przy ul. Władysława IV, Urząd Miasta - Władysława IV 02 przy ul. Władysława IV, Węzeł Franciszki Cegielskiej 04 przy ul. Śląskiej, Redłowo SKM 02 przy Drodze Gdyńskiej. W kierunku Oksywia, Grabówka i Rumi obowiązuje trasa zmieniona: od przystanku Plac Górnośląski 01 do przystanku Żwirki i Wigury 01 ul. Wielkopolską, Drogą Gdyńską, ul. Śląską, Podjazd, 10 Lutego, 3 Maja, Armii Krajowej, Władysława IV, Żwirki i Wigury, Świętojańską i dalej stałą trasą linii. Na trasie objazdu nie obowiązuja przystanki pośrednie. Na trasie objazdu obowiązuja przystanki – jako przystanki stałe: Redłowo SKM 01 przy Drodze Gdyńskiej, Węzeł Franciszki Cegielskiej 03 przy Drodze Gdyńskiej. Powyższa zmiana trasy obowiązuje w kursach linii N10: o godz. 0:06 z Dworca Gł. PKP (w kierunku Kaczyc Buków), o godz. 0:08 z Kaczyc Buków, o godz. 0:41 z Dworca Gł. PKP (w kierunku Kaczyc Buków), o godz. 1:08 z Kaczyc Buków, o godz. 1:41 z Dworca Gł. PKP (w kierunku Kaczyc Buków). Powyższa zmiana trasy obowiązuje w kursach linii N30: o godz. 23:25 z Kaczyc Buków, o godz. 23:36 z Dworca Gł. PKP (w kierunku Kaczyc Buków), o godz. 23:45 z Kaczyc Buków. Linie N20, N40 i N94. W czasie zamknięcia fragmentu ul. Świętojańskiej, al. Piłsudskiego, ul. Władysława IV i al. Zwycięstwa, od godz. 23:00 do godz. ok. 23:45. Obowiązuja stałe trasy linii. W czasie zamknięcia fragmentu ul. Świętojańskiej, al. Piłsudskiego, ul. Władysława IV i al. Zwycięstwa, od godz. 23:45 do godz. 2:00. W kierunku Witomina obowiązuje trasa zmieniona: od przystanku Wybickiego 02 do przystanku Węzeł Franciszki Cegielskiej 02 objazd ul. Świętojańską, Obrońców Wybrzeża, Władysława IV, al. Piłsudskiego, ul. Śląską, Kielecką i dalej

stałą trasą linii. Na trasie objazdu obowiązują przystanki – jako przystanki stałe: Kilińskiego 02 przy ul. Władysława IV, Urząd Miasta - Władysława IV 02 przy ul. Władysława IV. W kierunku Pustek Cisowskich i Pogórza obowiązuje trasa zmieniona: od przystanku Węzeł Franciszki Cegielskiej 01 do przystanku Żwirki i Wigury 01 ul. Kielecką, Śląską, Podjazd, 10 Lutego, 3 Maja, Armii Krajowej, Władysława IV, Żwirki i Wigury, Świętojańską i dalej stałą trasą linii. Na trasie objazdu nie obowiązują przystanki pośrednie. Powyższa zmiana trasy obowiązuje w kursach linii N20: o godz. 23:40 z Dworca Gł. PKP (w kierunku Karwin), o godz. 23:58 z Karwin, o godz. 0:10 z Dworca Gł. PKP (w kierunku Karwin), o godz. 0:40 z Dworca Gł. PKP (w kierunku Karwin), o godz. 0:58 z Karwin, o godz. 1:40 z Dworca Gł. PKP (w kierunku Karwin). Powyższa zmiana trasy obowiązuje w kursie linii N40: o godz. 0:02 z Witomina. Zmiany w obsłudze przystanków. Przystanki nieobsługiwane od godz. ok. 16:30 do godz. 23:45. Redłowo SKM 04 przy ul. Stryjskiej (w kierunku Cisowy) – tylko dla linii 27; Łużycka 01 przy ul. Łużyckiej (w kierunku Cisowy, Obłuża i Witomina) – tylko dla linii 27 i 109; Stadion PKM 01 przy ul. Sportowej (w kierunku Redłowa i Orłowa) – tylko dla linii 27 i 109; Gdynia Arena 01 i 02 przy ul. Górskiego (w obu kierunkach); Centrum Handlowe "Riviera" 01 przy ul. Górskiego (w kierunku Cisowy, Obłuża i Witomina); Węzeł Franciszki Cegielskiej 03 przy Drodze Gdyńskiej (w kierunku Cisowy) – tylko dla linii 27. Przystanki nieobsługiwane od godz. ok. 17:30 do godz. 23:45. Stadion Miejski 03 i 04 przy ul. Olimpijska (w obu kierunkach); Stadion PKM 01 i 02 przy ul. Sportowej (w obu kierunkach); Łużycka 02 przy ul. Łużyckiej (w kierunku Redłowa i Orłowa) – tylko dla linii 192. Przystanki nieobsługiwane od godz. ok. 21:45 do godz. 23:45. Halicka 01 i 02 przy ul. Halickiej (w obu kierunkach); Redłowo SKM 03 i 04 (przystanki na wiadukcie, w obu kierunkach); Redłowo SKM 06 i 08 (przystanki na pętli); Redłowo SKM - Park Technologiczny 02 przy al. Zwycięstwa (w kierunku Karwin) – tylko dla linii 27 i wybranych kursów linii 700; Zwycięstwa - Wielkopolska 04 przy ul. Wielkopolskiej (w kierunku Karwin) – tylko dla linii 27 i wybranych kursów linii 700; Plac Górnośląski 02 przy ul. Wielkopolskiej (w kierunku Karwin) – tylko dla wybranych kursów linii 700. Przystanki nieobsługiwane od godz. ok. 23:45 do godz. 2:00. Zwycięstwa - Wielkopolska 01 przy al. Zwycięstwa (w kierunku Śródmieścia); Zwycięstwa - Wielkopolska 04 przy ul. Wielkopolskiej (w kierunku Karwin); Redłowo SKM - Park Technologiczny 01 i 02 przy al. Zwycięstwa (w obu kierunkach); Centrum Nauki Experiment 01 i 02 przy al. Zwycięstwa (w obu kierunkach); Harcerska 01 i 02 przy al. Zwycięstwa (w obu kierunkach); Wzgórze Św. Maksymiliana - Kapliczka 02 przy al. Zwycięstwa (w kierunku Redłowa); Wzgórze Św. Maksymiliana SKM 06 przy ul. Władysława IV (w kierunku Redłowa), Urząd Miasta - Świętojańska 01 przy ul. Świętojańskiej (w kierunku Dworca Gł. PKP), Traugutta 01 i 02 przy al. Świętojańskiej (w obu kierunkach); Żwirki i Wigury 02 przy ul. Władysława IV (w kierunku Wzgórza Św. Maksymiliana). Przystanki tymczasowo obowiązujące dla podanych linii, od godz. ok. 16:30 do godz. 23:45. Redłowo SKM 03 przy ul. Stryjskiej (w kierunku Obłuża) – dla linii 109; Redłowo SKM - Park Technologiczny 01 przy al. Zwycięstwa (w kierunku Cisowy) – dla linii 27; Centrum Nauki Experiment 01 przy al. Zwycięstwa (w kierunku Cisowy i Obłuża) – dla linii 27 i 109; Harcerska 01 przy al. Zwycięstwa (w kierunku Cisowy i Obłuża) – dla linii 27 i 109; Wzgórze Św. Maksymiliana SKM 03 przy ul. Władysława IV (w kierunku Cisowy) – dla linii 27. Przystanki tymczasowo obowiązujące dla podanych linii, od godz. ok. 21:45 do godz. 23:45. Łowicka - Szkoła 01 przy ul. Łowickiej (w kierunku Orłowa) – dla linii 152 i 740; Łowicka - Szkoła 02 przy ul. Łowickiej (w kierunku pętli Mały Kack Sandomierska) – dla linii 152; Plac Górnośląski 01 przy ul. Wielkopolskiej (w kierunku Obłuża) – dla linii 152; Plac Górnośląski 02 przy ul. Wielkopolskiej (w kierunku Małego Kacka) – dla linii 152; Zwycięstwa - Wielkopolska 01 przy al. Zwycięstwa (w kierunku Obłuża) – dla linii 152; Zwycięstwa - Wielkopolska 04 przy ul. Wielkopolskiej (w kierunku Małego Kacka) – dla linii 152; Redłowo SKM - Park Technologiczny 01 przy al. Zwycięstwa (w kierunku Obłuża) – dla linii 152; Redłowo SKM - Park Technologiczny 02 przy al. Zwycięstwa (w kierunku Małego Kacka) – dla linii 152; Redłowo SKM 02 przy Drodze Gdyńskiej (w kierunku Orłowa) – dla linii 27 i 109; Przystanki tymczasowo obowiązujące dla podanych linii, od godz. ok. 23:45 do godz. 2:00; Redłowo SKM 01 przy Drodze Gdyńskiej (w kierunku Śródmieścia) – dla linii N10 i N30; Redłowo SKM 02 przy Drodze Gdyńskiej (w kierunku Orłowa) – dla linii N10 i N30; Węzeł Franciszki Cegielskiej 03 przy Drodze Gdyńskiej (w kierunku Dworca Gł. PKP) – dla linii N10 i N30; Węzeł Franciszki Cegielskiej 04 przy ul. Śląskiej (w kierunku Orłowa) – dla linii N10 i N30; Kilińskiego 02 przy ul. Władysława IV (w kierunku Witomina i Karwin) – dla linii N10, N20 i N30; Urząd Miasta - Władysława IV 02 przy ul. Władysława IV (w kierunku Witomina i Karwin) – dla linii N10, N20 i N30. (ZKM)

**21.06:** Od 21.06.2024 (od godz. 20:00) do 23.06.2024 nastąpi zmiana organizacji ruchu na ulicy Bałtyckiej w Słupsku. Objazd na linii 500 (w kierunku Ustki i Słupska) zostanie poprowadzony ulicami: Kopernika,



Poniatowskiego, Grunwaldzką, Braci Staniuków, Wenera, Portową. Tymczasowo nie będą obsługiwane przystanki: Bałtycka, Bałtycka - Wiadukt, Portowa - Interstyl. (NEx)

**22.06:** Wraz z początkiem wakacji od soboty 22.06.2024 r. wprowadzone zostaną zmiany w funkcjonowaniu komunikacji autobusowej i tramwajowej. Uruchomione zostaną kolejne autobusowe linie sezonowe: 607 (na trasie Pruszcz Gdański – Sobieszewo), rowerowa 612 (Śródmieście SKM – Sobieszewo) oraz trzy tramwajowe linie sezonowe: 60 (nowa sezonowa linia z Oliwy do Śródmieścia SKM, obsługiwana tramwajami historycznymi), 63 (na nowej trasie Ujeścisko – Brzeźno przez Piecki-Migowo, Siedlce i Śródmieście), 68 (z Łostowic Świętokrzyskiej przez Chełm do plaży na Stogach). Szczegółowe informacje: Autobusy. Na liniach 127, 162, 199, 269 i 289 obowiązywać będą powszednie rozkłady jazdy dla dni wolnych od nauki szkolnej. Linia 295. W porannym szczycie autobusy będą kursować co 15 minut. Linie sezonowe. Linia 606. Linia funkcjonująca na trasie Wały Piastowskie - Westerplatte będzie przewoziła pasażerów m.in. taborem zabytkowym (w weekendy). Autobus będzie obsługiwał także przystanek „Pokładowa” (n/ż) w obu kierunkach. Możliwe będzie dojście do Twierdzy Wisłoujście. Linia 607. Uruchomienie linii na trasie Pruszcz Gdański – Sobieszewo. Linia 612. Przystosowany do przewozu rowerów autobus z przyczepą będzie kursował na trasie Śródmieście SKM – Sobieszewo. Linia 622 (trasa Oliwa – Oliwa ZOO). W dni powszednie wydłużenie godzin kursowania. Wzorem poprzednich lat, w weekendy niektóre kursy obsługiwane będą taborem zabytkowym. Linia 658. Linia będzie działać we wszystkie dni tygodnia. Autobus przystosowany do przewozu rowerów będzie kursował na trasie Polsat Plus Arena Gdańsk - Tunel pod Martwą Wisłą - Ku Ujściu. Tramwaje. Od soboty 22.06.2024 r. obowiązywać będą zmienione rozkłady jazdy linii 3, 4, 5, 6, 8, 9, 10, 11 i 12. Uruchomione zostaną linie sezonowe 60, 63 i 68. Linia 3. W wakacje we wszystkie dni tygodnia zmienione będą godziny odjazdów na całej trasie, w obu kierunkach. W dni powszednie zwiększona zostanie częstotliwość kursowania: w godz. 09-14:00 i 17:00-20:00 tramwaje będą odjeżdżać równie często jak w godzinach szczytu, co około 10 minut. Linia 4. Zmiany godzin odjazdów pojedynczych kursów z przystanku „Lawendowe Wzgórze” 01. Dodatkowy kurs z Lawendowego Wzgórza o godz. 06:22. Kurs realizowany do tej pory o godz. 07:24 na trasie „Strzyża PKM” 01 – „Lawendowe Wzgórze” 01 (przyjazd o godz. 08:33) przez Oliwę i Zaspę, będzie wykonywany o godz. 07:35 z Jelitkowa. Na odcinku od przystanku „Pomorska” 02 (odjazd o godz. 07:40) do Lawendowego Wzgórza kurs będzie realizowany wg dotychczasowego rozkładu jazdy. Linia 5. We wszystkie dni tygodnia niewielkie zmiany godzin odjazdów. W dni powszednie tymczasowo, tylko w wakacje, zawieszane będą kursy o godz. 17:41 i 18:11 z przystanku „Władysława” IV 01 do pętli „Strzyża PKM” 01. W dni powszednie, w okresie wakacji, uruchomiony zostanie kurs o godz. 20:58 z przystanku „Władysława IV” 01 do pętli „Strzyża PKM” 01. Linia 6. We wszystkie dni tygodnia zmiany godzin odjazdów na odcinkach Jelitkowo – Łostowice Świętokrzyska i Strzyża PKM – Jelitkowo. Niewielkie skrócenie czasu jazdy w kursach z Jelitkowa. W wakacje we wszystkie dni tygodnia będą dodatkowe kursy skrócone na trasie Łostowice Świętokrzyska – Strzyża PKM. Linia 8. We wszystkie dni tygodnia niewielkie zmiany godzin odjazdów. Podobnie jak w soboty, niedziele i święta także w wakacje wybrane kursy w dni powszednie wydłużone będą do pętli „Stogi Plaża” 02. Linia 9. We wszystkie dni tygodnia niewielkie zmiany godzin odjazdów. Tymczasowo (w wakacje) zwiększona zostanie liczba kursów do pętli „Stogi Plaża”. Linia 10. W dni powszednie przyspieszenie o 3 minuty trzech kursów z przystanku „Władysława IV” 01: z godz. 17:23 na 17:20, z 17:43 na 17:40, z 18:03 na 18:00. Linia 11. Zmiana godzin odjazdów pojedynczych kursów w obu kierunkach. Dodatkowy kurs z przystanku „Zajezdnia 02” do Lawendowego Wzgórza o godz. 05:40. Linia 12. We wszystkie dni tygodnia niewielkie zmiany godzin odjazdów w kursach z pętli „Zaspa”. W wakacje w soboty, niedziele i święta będą dodatkowe kursy skrócone na trasie Ujeścisko – Strzyża PKM. Linie sezonowe. Linia 60. Będzie funkcjonować do 01.09.2024 r. włącznie w soboty, niedziele i święta na trasie Oliwa – Zaspa – Jana z Kolna – Dworzec Główny – Hucisko – Węzeł Grodziecka – Śródmieście SKM. Obsługiwana będzie tramwajami historycznymi. Linia 63. Do 01.09.2024 r. włącznie tramwaje kursować będą w soboty, niedziele i święta na trasie Ujeścisko – Migowo – Siedlce – Hucisko – Dworzec Główny – Jana z Kolna – Kliniczna – al. Hallera – al. Płazyńskiego – Gdańska – Brzeźno Dom Zdrojowy. Linia 68. Będzie działać do 01.09.2024 r. włącznie w soboty, niedziele i święta na trasie Łostowice Świętokrzyska – Śródmieście SKM – Stogi Plaża. Przypominamy: na wszystkich liniach sezonowych obowiązuje taryfa zwykła, a przewóz rowerów jest bezpłatny. Informacja o tym czy dany pojazd jest przystosowany do przewozu rowerów dostępna jest m.in. na [mapa.ztm.gda.pl/](http://mapa.ztm.gda.pl/) oraz na elektronicznych tablicach Systemu Informacji Pasażerskiej na przystankach. (ZTM)

**22.06:** W dniu 22 czerwca 2024 r. (sobota) od godz. 9:15 do godz. 15:15, w związku z odbywającym się zawodami triathlonowymi w Sopocie i koniecznością zamknięcia m. in. ul. Powstańców Warszawy (na całym

odcinku), zmieniona zostaje trasa autobusów linii 187. Trasa linii 187 skrócona zostaje do/ż przystanku Chopina 03, z pominięciem przystanków: Grand Hotel 01 i 02 przy ul. Powstańców Warszawy, Korty Tenisowe 02 i 04 przy ul. Powstańców Warszawy i Goyki, Dolny Sopot - Haffnera 01 przy ul. Haffnera. Godziny odjazdów z przystanku Chopina 03 (w kierunku Kamiennego Potoku) nie zmieniają się. (ZKM)

**22.06:**

W dniu 22 czerwca 2024 r. (sobota), w związku z przejściem uczestników procesji z kościoła NMP i koniecznością wstrzymania ruchu na fragmencie ul. Świętojańskiej w Gdyni (na odcinku pomiędzy ul. 10 Lutego, a ul. Armii Krajowej), w godz. ok. 12:00 – ok. 12:30 wystąpią tymczasowe zmiany w funkcjonowaniu linii trolejbusowych: 22, 23, 24, 29, 32 i 33. Linie 22, 23, 24, 32 i 33. W kierunku Gdyni Dworca Gł. PKP, Stoczni Gdynia i Pogórza Dolnego obowiązuje trasa zmieniona: od przystanku Żwirki i Wigury 01 do przystanku Plac Kaszubski - Świętojańska 01 objazd ul. Świętojańską, Armii Krajowej, ul. Władysława IV, 10 Lutego, Świętojańską i dalej stałą trasą linii. Na trasie objazdu obowiązują przystanki: Armii Krajowej 03 (I stanowisko) przy ul. Władysława IV, Centrum Handlowe Batory 01 przy ul. 10 Lutego. W kierunku Cisowy, Karwin i Małego Kacka obowiązuje trasa zmieniona: od przystanku Plac Kaszubski - Świętojańska 02 do przystanku Żwirki i Wigury 02 objazd ul. Świętojańską, 10 Lutego, Władysława IV, Żwirki i Wigury, Świętojańską i dalej stałą trasą linii. Na trasie objazdu obowiązują przystanki: 10 Lutego - Skwer Kościuszki 02 przy ul. 10 Lutego, Armii Krajowej 02 (I stanowisko) przy ul. Władysława IV. Linia 29. W kierunku Gdyni Dworca Gł. PKP obowiązuje trasa zmieniona: od przystanku Żwirki i Wigury 01 do przystanku 3 Maja 02 objazd ul. Świętojańską, Armii Krajowej, ul. Władysława IV, 10 Lutego i dalej stałą trasą linii. Na trasie objazdu obowiązuje przystanek: Armii Krajowej 03 (I stanowisko) przy ul. Władysława IV. W kierunku Fikakowa obowiązuje trasa zmieniona: od przystanku 3 Maja 01 do przystanku Żwirki i Wigury 02 objazd ul. 10 Lutego, Władysława IV, Żwirki i Wigury, Świętojańską i dalej stałą trasą linii. Na trasie objazdu obowiązuje przystanek: Armii Krajowej 02 (I stanowisko) przy ul. Władysława IV. Zmiany w obsłudze przystanków. Nieczynne przystanki: Skwer Kościuszki - InfoBox 01 i 02 przy ul. Świętojańskiej (w obu kierunkach); Wybickiego 02 przy ul. Świętojańskiej (w kierunku Wzgórza Św. Maksymiliana), 10 Lutego - Skwer Kościuszki 02 przy ul. 10 Lutego (w kierunku Dworca Gł. PKP) – tylko dla linii 29; Centrum Handlowe Batory 01 przy ul. 10 Lutego (w kierunku Wzgórza Św. Maksymiliana) – tylko dla linii 29; Przystanki tymczasowo obsługiwane przez podane linie – w czasie zamknięcia fragmentu ul. Świętojańskiej. Armii Krajowej 02 przy ul. Władysława IV (w kierunku Wzgórza Św. Maksymiliana) – dla linii 22, 23, 24, 29, 32 i 33; Armii Krajowej 03 przy ul. Władysława IV (w kierunku Dworca Gł. PKP, Stoczni i Pogórza) – dla linii 22, 23, 24, 29, 32 i 33; 10 Lutego - Skwer Kościuszki 02 przy ul. 10 Lutego (w kierunku Wzgórza Św. Maksymiliana) – dla linii 22, 23, 24, 32 i 33; Centrum Handlowe Batory 01 przy ul. 10 Lutego (w kierunku Dworca Gł. PKP, Stoczni i Pogórza) – dla linii 22, 23, 24, 32 i 33; Godzina zamknięcia, a następnie godzina otwarcia ul. Świętojańskiej dla ruchu może ulec zmianie. Trolejbusy powrócą na stałe trasy niezwłocznie po otwarciu ww. ulicy. (ZKM)

**22.06:**

Wraz z początkiem wakacji, od soboty 22 czerwca 2024 r., rozpoczynamy letni sezon w gdyńskiej komunikacji miejskiej. Od tego dnia uruchomione zostaną dodatkowe linie: G, M, 309, 326 i 365. Funkcjonować będą także dwie linie meleksowe. Rozszerzony zostaje zakres obsługi nocnej linii N65. Jednocześnie na czas wakacji nie będą wykonywane kursy i obsługiwane linie szkolne. Szczegóły zmian. Park Oliwski, Ogród Zoologiczny w Gdańsku – linia G. Po rocznej przerwie przywrócone zostaje bezpośrednie połączenie Gdyni z Ogrodem Zoologicznym w Gdańsku. W soboty, niedziele i święta, w godz. 9-17, z częstotliwością co 60 min, funkcjonować będzie linia G na trasie: Gdynia Pogórze Górne – Dąbka – Kwiatkowskiego – Estakada Kwiatkowskiego – Morska – Podjazd – 10 Lutego – Władysława IV – al. Zwycięstwa – al. Niepodległości – Czyżewskiego – Karwieńska – Gdańsk Oliwa ZOO. Aby zwiększyć atrakcyjność linii G, od tegorocznego sezonu jej trasę poprowadzono ul. Morską. Plaża w Rewie - linie M i 365. Aby ułatwić dojazd do plaży w Rewie uruchomione zostają, podobnie jak w poprzednich latach, linie M i 365. Linia M funkcjonować będzie we wszystkie dni tygodnia na trasie z Rumi przez Kazimierz, Dębogórze, Kosakowo, Pierwoszyno i Mosty do Rewy. Linia 365 funkcjonować będzie natomiast w soboty, niedziele i święta na fragmencie trasy linii 146 od Obłuża Centrum przez Pogórze Dolne, Pogórze Górne, Kosakowo, Pierwoszyno i Mosty do Rewy. Poza liniami M i 365, dojazd do plaży w Rewie zapewniają całoroczne linie 146 i 165. Plaża w Babich Dołach – linia 309. Po rocznej przerwie ponownie uruchomiona zostaje linia 309. Linia funkcjonować będzie we wszystkie dni tygodnia, w godz. 10-18, z częstotliwością co ok. 20-30 minut, na nowej trasie: Terminal Kontenerowy – Kwiatkowskiego – Dąbka – Zielona – Babie Doły Plaża. W sąsiedztwo plaży w Babich Dołach dojeżdżają także autobusy całorocznej linii 109. Zabytkowe trolejbusy – linia 326. Przez wszystkie niedziele i święta, w godz. 10- 17, z częstotliwością 30 min, ponownie na ulice wyjadą zabytkowe trolejbusy. Trasa obsługiwanej nimi linii 326, identyczna jak w poprzednich

latach, prowadzić będzie z Grabówka SKM, ulicami: Morską, Podjazd, 10 Lutego, Świętojańską i al. Zwycięstwa do Orłowa. W 2024 r. w każdym z dni funkcjonowania linii, będzie można spotkać na trasie aż trzy z następujących pojazdów: Saurer 4TILM z 1957 r., Škoda 9Tr z 1975 r., ZiU 682B z 1984 r., Jelcz 120MTE z 1994 r. Kursowanie trzech trolejbusów zabytkowych to rezultat wzrostu częstotliwości. Na wszystkich powyższych liniach obowiązują bilety zgodnie z taryfą opłat. Bezpłatne linie meleksowe. W celu obsługi atrakcyjnych dla mieszkańców miejsc niedostępnych dla pojazdów komunikacji miejskiej, uruchomione zostają – podobnie jak w poprzednich latach – linie meleksowe. Linia Śródmiejski Meleks funkcjonować będzie codziennie w godz. 10-20, z częstotliwością co 10-15 min, na trasie: Abrahama Woonerf – Abrahama – Armii Krajowej – Plaża Śródmieście – Muzeum Miasta Gdyni – Park Rady Europy – Skwer Kościuszki – Przystań Żeglugi – Skwer Kościuszki – 10 Lutego – Abrahama. Linia będzie obsługiwana pojazdami elektrycznymi wolnobieżnymi. Linia Orłowski Meleks funkcjonować będzie codziennie w godz. 10-20, z częstotliwością 10-15 min, na trasie: Orłowo Molo – Orłowska – al. Zwycięstwa – Przebendowskich – Orłowo CH Klif – Świerkowa – Orłowo SKM – Orłowska – Orłowo Molo. Linia będzie obsługiwana pojazdami elektrycznymi wolnobieżnymi. Pozostałe zmiany. Linia nocna N65 łącząca Pogórze Górne z Rewą, funkcjonować będzie we wszystkie noce w tygodniu. Wraz z początkiem wakacji przestaną funkcjonować linie szkolne 244 i 265 oraz nie będą uruchamiane kursy szkolne oznaczone w rozkładach jazdy literą „s” (kurs wykonywany w dni nauki szkolnej) lub „x” (kurs wykonywany poza okresem letnich wakacji szkolnych). Zmiany sezonowe obowiązywać będą do 1 września 2024 r. (ZKM)

**22.06:** Wszystkie te sezonowe połączenia funkcjonują codziennie w okresie letnich wakacji tj. już od soboty 22 czerwca do niedzieli 1 września 2024 r. włącznie (od poniedziałku do piątku, a także w soboty, niedziele i święta). W tym czasie nie będą funkcjonować linie oznaczone jako wyłącznie szkolne i kursy oznaczone w rozkładach jazdy jako wykonywane wyłącznie w dni nauki (okres ten jest bowiem wolny od nauki szkolnej). Gdzie najpiękniej na Kaszubach w okolicach Kartuz? Oczywiście w Ostrzycach, Chmielnie, Gowidlinie, Stężycy, Szymbarku, albo Mezowie. Pamiętaj także, że jeździmy z Kartuz do Gdańska na trasie linii 801 i 810. Nie zapomnij odwiedzić Jarmarku Dominikańskiego! Sprawdź nasze rozkłady jazdy także w powiecie kartuskim (wszędzie tu dojedziecie naszym autobusem także latem). (Gryf)

**22.06-1.09:** Oferta sezonowa PKS Gdynia. Dodatkowe połączenia w okresie wakacji letnich. W okresie 22.06.2024 r. do 1.09.2024 r. uruchomione zostaną dodatkowe, sezonowe połączenia autobusowe do miejscowości nadmorskich: Linia 651: Karwia - Gdańsk przez Jastrzębią Górę, Władysławowo, Puck, Gdynię i Sopot. Linia 653: Władysławowo – Łeba przez Jastrzębią Górę, Karwień, Krokowę, Dębki, Białogórę, Choczewo, Stilo i Sarbsk (linia kursuje tylko w poniedziałki i czwartki od 8.07.2024 do 22.08.2024). Linia 665: Wejherowo - Dębki (- Białogóra) przez Tyłowo, Krokowę. Linia 669: (Dębki - ) Karwia - Hel przez Jastrzębią Górę, Władysławowo, Chałupy, Jastarnię, Juratę. Linia 693: Wejherowo - Kopalino przez Nadole, Wierzchucino, Choczewo i Lubiatowo. Ponadto według zmienionych rozkładów jazdy zakładających większą liczbę kursów oraz wydłużenie tras do nadmorskich miejscowości funkcjonować będą linie: Linia 650: Gdynia - Karwia przez Rumie, Redę, Puck, Władysławowo, Jastrzębią Górę. Linia 663: Wejherowo – Władysławowo przez Lisewo, Krokowę, Karwień, Jastrzębią Górę. Linia 691 i 692: Wejherowo - Białogóra przez Gniewino, Wierzchucino. (PKSW)

**23.06:** W związku z przemarszem historycznym z okazji 800-lecia Rumi, w dniu 23 czerwca 2024 r. (niedziela), w godz. ok. 11:25 – 12:25 zamknięta dla ruchu zostanie ul. Starowiejska. Wprowadzone zostają trasy objazdowe dla linii: 85, 86, 87 i 173. Linia 85. W trakcie zamknięcia ul. Starowiejskiej, autobusy linii 85 w obu kierunkach kursować będą ul. Żwirki i Wigury, z pominięciem ul. Żeromskiego i Starowiejskiej. Linie 86, 87 i 173. W trakcie zamknięcia ul. Starowiejskiej, autobusy linii 86, 87 i 173 kursować będą przez ul. Piłsudskiego, z pominięciem ul. Starowiejskiej i fragmentu ul. Wybickiego. Dla linii 86 i 173 w kierunku ul. Dębogórskiej uruchomiony zostaje przystanek zastępczy Dąbrowskiego – Most 02. W trakcie zamknięcia ul. Starowiejskiej nie obowiązują przystanki: Starowiejska – Poczta 01 i 02, przy ul. Starowiejskiej; Wybickiego 01, przy ul. Wybickiego; Żeromskiego 01, przy ul. Żeromskiego; Żeromskiego 02, przy ul. Starowiejskiej; Żwirki i Wigury 02, przy ul. Żeromskiego; Dąbrowskiego – Most 01 i 02 przy ul. Dąbrowskiego (tylko dla linii 87). (ZKM)

**23.06:** W dniu 23 czerwca 2024 r. (niedziela), w związku z przejściem uczestników procesji (obchody Święta Morza) i koniecznością wstrzymania ruchu na ul. Portowej, pl. Kaszubskim i fragmencie ul. Świętojańskiej w Gdyni (na odcinku pomiędzy pl. Kaszubskim, a ul. 10 Lutego), w godz. ok. 11:15 – ok. 11:45 wystąpią tymczasowe zmiany w funkcjonowaniu komunikacji miejskiej (w tym linii trolejbusowych: 22, 23, 24, 25, 28, 32 i 33). Linie 22, 23 i 33. W kierunku Gdyni Dworca Gł. PKP obowiązuje trasa zmieniona: od przystanku Skwer Kościuszki - InfoBox 01 do przystanku końcowego na pętli Gdynia Dworzec Gł. PKP 02

objazd ul. Świętojańską, 10 Lutego, Dworcową i pl. Konstytucji. Na trasie objazdu obowiązują przystanki: 10 Lutego - Skwer Kościuszki 02 przy ul. 10 Lutego, 3 Maja 02 przy ul. 10 Lutego, Gdynia Dworzec Gł. PKP 09 (przy budynku banku PKO BP). W kierunku Cisowy, Kaczych Buków i Karwin obowiązuje stała trasa linii. Trolejbusy będą oczekiwać na otwarcie ulicy. Linie 24 i 32. W kierunku Stoczni Gdynia i Pogórza Dolnego obowiązuje trasa zmieniona: od przystanku Skwer Kościuszki - InfoBox 01 do przystanku Plac Kaszubski - Jana z Kolna 02 objazd ul. Świętojańską, 10 Lutego, Dworcową, Wójta Radtkego, pl. Kaszubskim, ul. Jana z Kolna i dalej stałą trasą linii. Na trasie objazdu obowiązują przystanki: 10 Lutego - Skwer Kościuszki 02 przy ul. 10 Lutego, 3 Maja 02 przy ul. 10 Lutego. W kierunku Dąbrowy i Małego Kacka obowiązuje stała trasa linii. Trolejbusy będą oczekiwać na otwarcie ulicy. Linie 25 i 28. W kierunku pętli 3 Maja - Hala obowiązuje trasa zmieniona: od przystanku Gdynia Dworzec Gł. PKP - Morska 01 do przystanku końcowego na pętli 3 Maja - Hala 03 objazd ul. Morską, Podjazd, Dworcową i Wójta Radtkego. Na trasie objazdu obowiązuje przystanek: Gdynia Dworzec Gł. PKP - Hala 03 przy ul. Wójta Radtkego. W kierunku Cisowy i Pustek Cisowskich obowiązuje stała trasa linii. Trolejbusy będą oczekiwać na otwarcie ulicy. Zmiany w obsłudze przystanków. Nieczynne przystanki: Plac Kaszubski - Świętojańska 01 przy ul. Świętojańskiej (w kierunku Dworca Gł. PKP, Stoczni i Pogórza), Plac Kaszubski - Jana z Kolna 02 przy ul. Jana z Kolna (w kierunku Dworca Gł. PKP, Stoczni i Pogórza) – tylko dla linii 22, 23, 25, 28 i 33; Gdynia Dworzec Gł. PKP - Hala 06 przy ul. Jana z Kolna (w kierunku Dworca Gł. PKP, Stoczni i Pogórza) – tylko dla linii 22, 23 i 33; 3 Maja 01 przy ul. 10 Lutego (w kierunku Placu Kaszubskiego) – tylko dla linii 25 i 28; Centrum Handlowe Batory 01 przy ul. 10 Lutego (w kierunku Placu Kaszubskiego) – tylko dla linii 25 i 28. Przystanki tymczasowo obsługiwane przez podane linie – w czasie zamknięcia pl. Kaszubskiego i fragmentu ul. Świętojańskiej. 10 Lutego - Skwer Kościuszki 02 przy ul. 10 Lutego (w kierunku Dworca Gł. PKP, Stoczni i Pogórza) – dla linii 22, 23, 24, 32 i 33; 3 Maja 02 przy ul. 10 Lutego (w kierunku Dworca Gł. PKP, Stoczni i Pogórza) – dla linii 22, 23, 24, 32 i 33; Gdynia Dworzec Gł. PKP 09 (przy budynku banku PKO BP) – dla linii 22, 23 i 33; Gdynia Dworzec Gł. PKP - Hala 03 przy ul. Wójta Radtkego (w kierunku pętli 3 Maja - Hala) – dla linii 25 i 28. Godzina zamknięcia, a następnie godzina otwarcia pl. Kaszubskiego i ul. Świętojańskiej dla ruchu może ulec zmianie. Trolejbusy powrócą na stałe trasy niezwłocznie po otwarciu ww. ulic. W godz. od ok. 11:15 do ok. 11:45 możliwe opóźnienia kursów pozostałych linii autobusowych i trolejbusowych kursujących przez pl. Kaszubski oraz fragment ul. Jana z Kolna (od pl. Kaszubskiego do ul. Władysława IV): 24, 32, 146, 173, 190, 194 i 282. (ZKM)

**23.06:** W związku z przemarszem historycznym z okazji 800-lecia Rumi, w dniu 23 czerwca 2024 r. (niedziela), w godz. ok. 11:25 – 12:25 zamknięta dla ruchu zostanie ul. Starowiejska. Wprowadzone zostają trasy objazdowe dla linii: 85, 86, 87 i 173. Linia 85. W trakcie zamknięcia ul. Starowiejskiej, autobusy linii 85 w obu kierunkach kursować będą ul. Żwirki i Wigury, z pominięciem ul. Żeromskiego i Starowiejskiej. Linie 86, 87 i 173. W trakcie zamknięcia ul. Starowiejskiej, autobusy linii 86, 87 i 173 kursować będą przez ul. Piłsudskiego, z pominięciem ul. Starowiejskiej i fragmentu ul. Wybickiego. Dla linii 86 i 173 w kierunku ul. Dębogórskiej uruchomiony zostaje przystanek zastępczy Dąbrowskiego – Most 02. W trakcie zamknięcia ul. Starowiejskiej nie obowiązują przystanki: Starowiejska – Poczta 01 i 02, przy ul. Starowiejskiej; Wybickiego 01, przy ul. Wybickiego; Żeromskiego 01, przy ul. Żeromskiego; Żeromskiego 02, przy ul. Starowiejskiej; Żwirki i Wigury 02, przy ul. Żeromskiego; Dąbrowskiego – Most 01 i 02 przy ul. Dąbrowskiego (tylko dla linii 87). (ZKM)

**23/24.06:** W nocy z 23 na 24 czerwca 2024 r. (z niedzieli na poniedziałek), wraz z wprowadzeniem zmienionej organizacji ruchu w rejonie skrzyżowania ul. Chwarznieńskiej i Hodowlanej w Gdyni, oddane do użytku zostaną przystanki Uczniowska w docelowych lokalizacjach (w nowych zatokach przystankowych): Uczniowska 01 (w kierunku Śródmieścia i Redłowa) – nowa zatoka znajduje się za skrzyżowaniem z ul. Uczniowską, na wysokości posesji Chwarznieńska 29 (cofnięcie o ok. 45 metrów względem obecnej, tymczasowej lokalizacji), współrzędne GPS: N54.498619 E18.503489; Uczniowska 02 (w kierunku Chwarzna) – nowa zatoka znajduje się za skrzyżowaniem z ul. Uczniowską, na wysokości bloku Chwarznieńska 30 (o ok. 125 metrów dalej względem obecnej, tymczasowej lokalizacji), współrzędne GPS: N54.498627 E18.501693. (ZKM)

**23/24.06:** W związku z przebudową ul. Chwarznieńskiej w Gdyni-Witominie, obowiązuje zmieniona lokalizacja przystanków: Witomino Sosnowa 02 (w kierunku Chwarzna-Wiczlina, dla linii 121, 140, 141, 147, 160, N20) - na wysokości "Domu za Falochronem", współrzędne GPS: N54.498521, E18.494270; Uczniowska 01 (w kierunku Śródmieścia i Redłowa, dla linii 121, 140, 141, 147, 160, 760, N20) - od nocy 23/24 czerwca 2024 r. (niedziela/poniedziałek) przeniesienie przystanku do docelowej lokalizacji, szczegóły: <http://zkmgdynia.pl/komunikat/przystanki-uczniowska-01-i-02-od-24062024>. Uczniowska 02 (w kierunku

Chwarzna-Wiczlina, dla linii 121, 140, 141, 147, 160, N20) - od nocy 23/24 czerwca 2024 r. (niedziela/po-  
 niedzialek) przeniesienie przystanku do docelowej lokalizacji, szczegóły: [http://zkmgdynia.pl/komuni-  
 kat/przystanki-uczniowska-01-i-02-od-24062024](http://zkmgdynia.pl/komuni-<br/>
    kat/przystanki-uczniowska-01-i-02-od-24062024). Witomino Centrum 02 (w kierunku pętli Witomino Le-  
 śniczówka, dla linii 141, 150, 190, 192, N20, N40) - przed skrzyżowaniem z ul. Długa, współrzędne GPS:  
 N54.497190, E18.508949. Witomino Centrum 03 (w kierunku Redłowa, dla linii W, 121, 192, 203) - za  
 skrzyżowaniem z ul. Konwaliową, współrzędne GPS: N54.497213, E18.512199. Witomino Centrum 04 (w  
 kierunku Chwarzna-Wiczlina, dla linii 121, 140, 141, 147, 160, N20) - na wysokości bloku Chwarznieńska  
 4, współrzędne GPS: N54.498735, E18.507062. (ZKM)

**24.06:**

W czasie wakacji z powodu remontu zamknięta dla ruchu będzie ul. Niepołomska na odcinku od ul.  
 Świętokrzyskiej do ul. Kampinoskiej. W związku z tym od poniedziałku 24.06.2024 r. wprowadzamy  
 zmiany w funkcjonowaniu linii autobusowych. Będą obowiązywały do soboty 31.08.2024 r. Linia 113.  
 Autobusy będą jeździły na skróconej trasie: Gościnna – Łostowice Świętokrzyska. Linia 175. W kierunku  
 Maćkowy: Pomiędzy przystankami „Niepołomska” 02 i „Przebiśnegowa” 02 autobusy pojadą objazdem  
 ulicami: Wielkopolską i Przebiśnegową. Nie zostanie pominięty żaden przystanek. W kierunku Siedlce:  
 Pomiędzy przystankami „Smaragdowa” 01 i „Niepołomska” 01 objazd zostanie poprowadzony ulicami:  
 Niepołomska, Łuczniczą, Ofiar Grudnia 70, Zeusa (Kowale), Staropolską (Kowale), Świętokrzyską. Na  
 trasie objazdu będą obowiązywały wszystkie przystanki. Linia 176. W kierunku Łostowice Świętokrzyska:  
 Od przystanku „Borkowo Stylowa” 02 autobusy pojadą objazdem ulicami: Zeusa (Kowale), Staropolską  
 (Kowale), Świętokrzyską. Na trasie objazdu będą obowiązywały wszystkie przystanki. Linia 213. W kie-  
 runku Łostowice Świętokrzyska. Podróżując z ul. Olimpijskiej trzeba będzie skorzystać z autobusów jadą-  
 cych w kierunku Kowale Szkoła Metropolitalna. Po bardzo krótkim postoju na pętli te same autobusy  
 rozpoczną kurs w kierunku Łostowice Świętokrzyska trasą objazdową ulicami: Apollina (Kowale), Zeusa  
 (Kowale), Staropolską (Kowale), Świętokrzyską. Na trasie objazdu będą obowiązywały wszystkie przy-  
 stanki. W kierunku Kowale Szkoła Metropolitalna. Wszystkie kursy (z wyjątkiem ostatniego) będą dojeżd-  
 żały do przystanku „Kowale Szkoła Metropolitalna”. Linia N2. W kierunku Maćkowy: Wszystkie odjazdy  
 będą przyspieszone o 2 minuty. Pomiędzy przystankami „Niepołomska” 02 i „Przebiśnegowa” 02 auto-  
 busy pojadą objazdem ulicami: Wielkopolską i Przebiśnegową. Nie zostanie pominięty żaden przystanek.  
 W kierunku Grudziądzka: Od przystanku „Pastelowa” 01 do przystanku „Niepołomska” 01 autobusy po-  
 jadą objazdem ulicami: Łuczniczą, Ofiar Grudnia 70, Zeusa (Kowale), Staropolską (Kowale), Świętokrzy-  
 ską. Na trasie objazdu obowiązują wszystkie przystanki jako warunkowe (na żądanie). Linia N14. W kie-  
 runku Olimpijska: Pomiędzy przystankami „Niepołomska” 02 i „Przebiśnegowa” 02 autobusy pojadą ob-  
 jazdem ulicami: Wielkopolską i Przebiśnegową. Nie zostanie pominięty żaden przystanek. W kierunku  
 Żabianka SKM: Pomiędzy przystankiem początkowym „Olimpijska” 01 a przystankiem „Niepołomska” 01  
 objazd prowadzi ulicami: Zeusa (Kowale), Staropolską (Kowale), Świętokrzyską. Na trasie objazdu będą  
 obowiązywały wszystkie przystanki jako warunkowe (na żądanie). (ZTM)

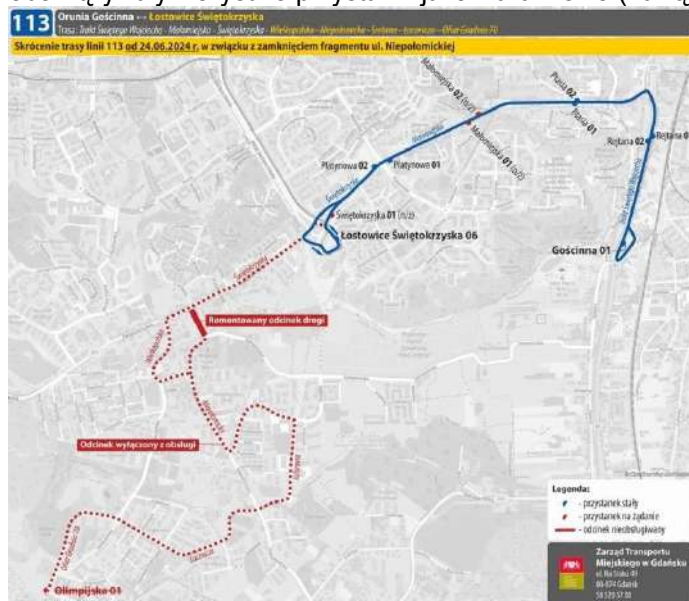



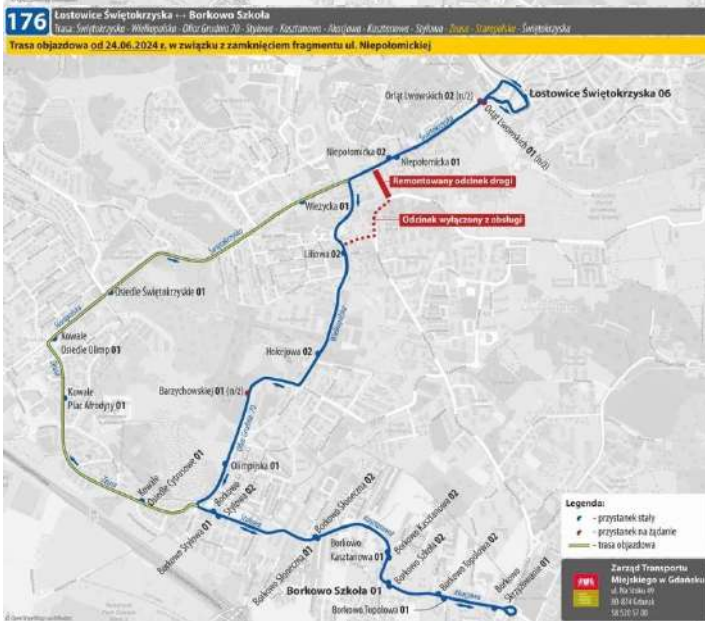
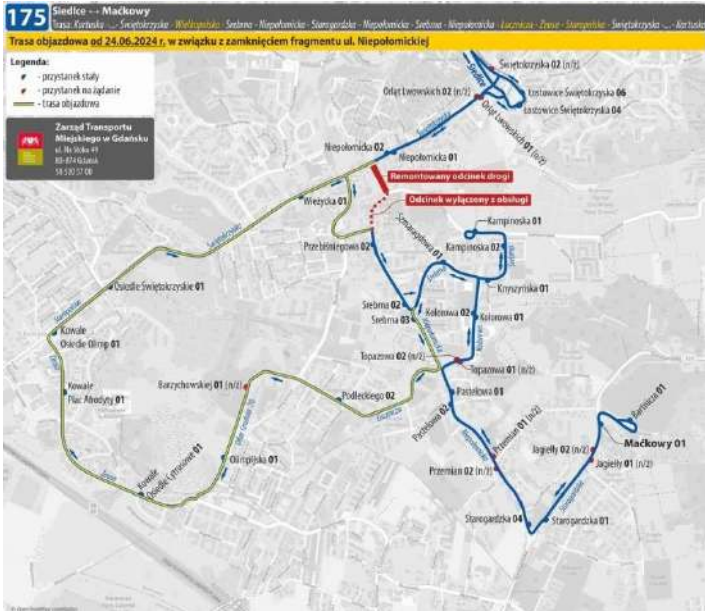



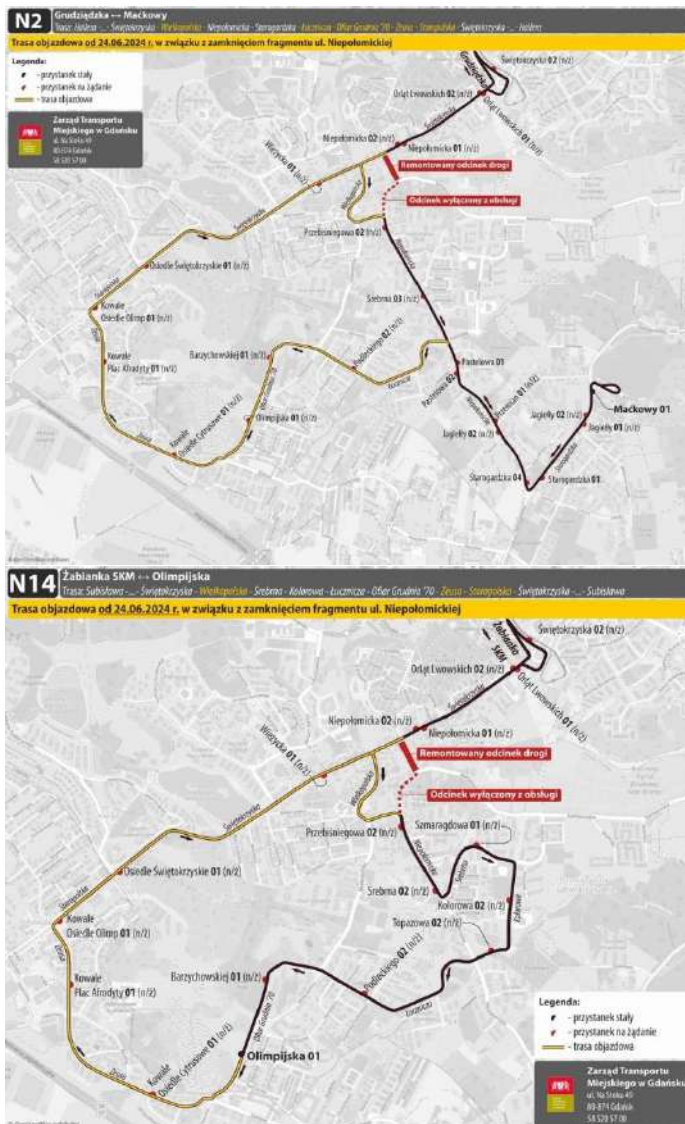

- 24.06:** Z powodu przygotowań do Jarmarku Św. Dominika w Gdańsku i braku możliwości przejazdu ul. Podwale Staromiejskie, od poniedziałku 24.06.2024 r. do 14.07.2024 r. obowiązywać będą zmiany na linii autobusowej 100. W kierunku Dworca Głównego. Od przystanku „Targ Rybny” 01 autobusy pojadą ulicami: Grodzką – Wapienniczą - Stara Stocznia – Wałową - ... (dalej po stałej trasie). Uruchomione zostaną przystanki „Most Wapienniczy” (n/ż) 01 przy ul. Stara Stocznia oraz „Muzeum II Wojny Światowej” 02 przy ul. Wałowej. Zawieszane będą przystanki: „Katarzynki” 01 oraz „Heweliusza” 01. Godziny odjazdów z przystanków początkowych nie zmieniają się. (ZTM)
- 24.06:** Uprzejmie informujemy, że od poniedziałku, 24 czerwca 2024 r., w związku z wakacjami, komunikacja miejska MZK Wejherowo będzie funkcjonowała wg poniższych zasad. 24-28 czerwca 2024 r. Obowiązują rozkłady jazdy ważne w dni powszednie w ferie i wakacje, tj.: autobusy linii 4 i 5 nie będą obsługiwać pętli Orle Szkoła - wszystkie kursy realizowane będą do i z pętli Orle Łakowa, na linii 6 obowiązywać będą godziny odjazdów w ferie i wakacje, na linii 13 nie będzie realizowany kurs o 6:50 z pętli Kapino Parkowa do przystanku Prusa - Szkoła, nie funkcjonuje linia 14. W okresie 1 lipca - 30 sierpnia 2024 r. Od 1 lipca będzie obowiązywać nowa oferta przewozowa. W okresie wakacji wybrane linie w dni powszednie będą funkcjonować wg zmienionego rozkładu jazdy: na liniach 1, 8 i 701 będą obowiązywać rozkłady ważne w dni powszednie w wakacje, linie 4, 5, 6, 7 i 11 będą funkcjonować wg rozkładów ważnych w dni powszednie wolne od nauki szkolnej. Wymiana tabliczek z rozkładami jazdy na przystankach będzie realizowana w dniach 26-30 czerwca. Z uwagi na czasochłonność procesu prosimy o wyrozumiałość i każdorazowe sprawdzanie daty obowiązywania rozkładu. Aktualne rozkłady jazdy dostępne są także w wersji elektronicznej na [www.mzkwejherowo.pl](http://www.mzkwejherowo.pl) lub po zeskanowaniu kodu QR z tabliczki. (MZKW)
- 24-27.06:** W związku z remontem ul. Górniczej w Rumi i brakiem możliwości dojazdu autobusów do Cmentarza Komunalnego w Rumi, w dniach 24 - 27 czerwca 2024 r., zmieniona zostaje trasa linii 86. Zamiast do/z pętli Cmentarz Komunalny, autobusy kursować będą do/z pętli Janowo SKM - Sobieskiego przy Węzle

Janowo. Na trasie objazdu obowiązują przystanki: Sobieskiego - FUO n/ż 01 i 02 przy ul. Sobieskiego; Janowo SKM - Sobieskiego 08 na pętli przy Węzle Janowo; Janowo SKM - Sobieskiego 01 przy ul. Sobieskiego; Górnicza n/ż 01 przy ul. Sobieskiego. W przypadku wcześniejszego zakończenia prac, wcześniej przywrócona zostanie stała trasa linii. (ZKM)

**24.06:** Informujemy, że od 24 czerwca 2024 r. zmieniają się rozkłady jazdy linii autobusowych w Tczewie. Prosimy o zapoznanie się z nowymi godzinami odjazdów. (GTC)

**24.06:** Wakacyjne połączenia nad morze i na Kaszuby, sprawdź naszą sezonową ofertę – tu latem pojedzie więcej autobusów. Krynica Morska, Kąty Rybackie, Stegna, Jantar, Mikoszewo, Piaski, Jastrzębia Góra, Władysławowo, Chłapowo, Rozewie, Wdzydze Kiszewskie, Gołuch – to tylko niektóre z miejscowości, które są chętnie wybierane na letni, wakacyjny wypoczynek. Sprawdź jak tu dojechać autobusem razem z nami! Wszędzie tu kursują do i z Gdańska nasze autobusy w ramach sezonowej oferty połączeń. Linia 860 – na Kaszuby! Gdańsk – Kolbudy – Przywidz – Kościerzyna – Wdzydze Kiszewskie – Gołuch. Linia 870 – nad morze i Mierzeję Wiślaną! Gdańsk – Mikoszewo – Jantar – Stegna – Sztutowo – Kąty Rybackie – Krynica Morska – Piaski. Linia 890 – nad morze i Półwysep Helski! Gdańsk – Gdynia – Kosakowo – Puck – Władysławowo – Chłapowo – Rozewie – Jastrzębia Góra – Gdynia – Gdańsk. Wszystkie te sezonowe połączenia funkcjonują codziennie w okresie letnich wakacji tj. już od soboty 24 czerwca do niedzieli 3 września 2023 r. (od poniedziałku do piątku, a także w soboty, niedziele i święta). Bilety na przejazd zakupisz on-line z wyprzedzeniem – korzystając z wyszukiwarki połączeń na naszej stronie internetowej, a także u kierowcy w autobusie bezpośrednio przed odjazdem. (PKSG)

**27.06:** W związku z wprowadzeniem kolejnego etapu przebudowy ul. Unruga, w rejonie skrzyżowania ul. Unruga, Śmidowicza i Bosmańskiej, od ok. godz. 11.00 w dniu 27 czerwca 2024 r. (czwartek), wprowadzone zostaną następujące zmiany w organizacji ruchu. Otwarty zostaje przejazd w relacji: Unruga – Śmidowicza (w obu kierunkach); zamknięty zostaje przejazd w relacji Unruga – Bosmańska (w obu kierunkach). W związku z powyższym, przywrócone zostają stałe trasy (w rejonie Oksywia) autobusów linii: X, 104, 128, 150, 163, 196, 197, 198, N10, kursów linii K przez Oksywie Dolne oraz 770 z Oksywia Dolnego. Przejazd tych linii odbywać się będzie ul. Unruga i Śmidowicza (bez wjazdu w ul. Nasypową). Wprowadzone zostają tymczasowe trasy linii: 109, 134, 152, 182, 209, 282, N40 oraz 770 (z Babich Dołów, Oksywia Dickmana i Oksywia Godebskiego). Autobusy linii 109, 134, 152, 182, 209, 282 i 770 w kierunku Śródmieścia od przystanku Bosmańska – Zielona 02 do przystanku Cechowa 02 kursować będą ul. Bosmańską, Nasypową, Śmidowicza i Unruga. Na trasie objazdu obowiązywać będzie jedynie przystanek tymczasowy Bosmańska – Nasypowa 90 zlokalizowany przy ul. Nasypowej, za skrzyżowaniem z ul. Bosmańską. Autobusy linii 109, 134, 152, 182, 209 i 282 w kierunku Babich Dołów/Obłuża/Oksywia od przystanku Cechowa 01 do przystanków Bosmańska – Zielona 01/04 kursować będą ul. Unruga, Śmidowicza, Nasypową i Bosmańską. Na trasie objazdu obowiązywać będzie jedynie przystanek tymczasowy Bosmańska – Nasypowa 91 zlokalizowany przy ul. Nasypowej, przed skrzyżowaniem z ul. Bosmańską. Autobusy linii 198 w kierunku ul. Stolarskiej od przystanku Cechowa 01 do przystanku Stolarska 02 kursować będą ul. Unruga, Śmidowicza, Nasypową, Benisławskiego i Stolarską. Na trasie objazdu obowiązywać będzie jedynie przystanek tymczasowy Bosmańska – Nasypowa 91 zlokalizowany przy ul. Nasypowej, przed skrzyżowaniem z ul. Bosmańską. Autobusy linii N40 w kierunku Pogórza Górnego kursować będą ul. Unruga i Śmidowicza, bez zajazdu na ul. Nasypową. Ponadto: nie ulegają zmianie trasy wybranych kursów linii 109 i 182 realizowane przez ul. Kwiatkowskiego, nie ulega zmianie pętla końcowa wybranych kursów linii 128 (Plac Kaszubski), godziny odjazdów linii: 109, 134, 152, 182, 209, 282 i N40 nie ulegają zmianie. Po dokonaniu weryfikacji czasów przejazdów docelowo wprowadzone zostaną nowe rozkłady jazdy tych linii lub zmodyfikowane zostaną trasy przejazdu, skorygowane zostają odjazdy linii 197 na odcinku Obłuże Centrum - Cisowa Sibeliusa. (ZKM)

**27-28.06:** W związku z pracami drogowymi na skrzyżowaniu ul. Elbląskiej i ul. Opłotki obowiązywać będą krótkotrwałe zmiany na liniach 178 i N78. Wprowadzony zostanie tymczasowy objazd w kierunku Dworca Głównego. Od przystanku „Żarnowiecka” do przystanku „Miałki Szlak” autobusy pojedą ulicami: Opłotki – Elbląską – Sucharskiego – Elbląską – dalej po stałej trasie. Na trasie objazdowej nie zatrzymają się na dodatkowych przystankach. Rozkłady jazdy pozostają bez zmian. Możliwe są opóźnienia. Zmiany obowiązują od godz. 20:00 w czwartek 27.06.2024 r. do godz. 05:00 w piątek 28.06.2024 r. (ZTM)

**29.06:** W dniu 29 czerwca 2024 r. (sobota), w związku z odbywającym się festynem kulinarnym na fragmencie ul. Świętojańskiej w Gdyni (na odcinku pomiędzy ul. Wybickiego a ul. Żwirki i Wigury), w godz. ok. 08:00 – ok. 20:00 wystąpią zmiany w funkcjonowaniu linii trolejbusowych: 22, 23, 24, 29, 32, 33 i 710. Linie 22, 23, 24, 32 i 33. W kierunku Gdyni Dworca Gł. PKP, Stoczni Gdynia i Pogórza Dolnego: od przystanku

Urząd Miasta - Świętojańska 01 do przystanku Plac Kaszubski - Świętojańska 01 objazd ul. Świętojańska, al. Piłsudskiego, ul. Władysława IV, 10 Lutego, Świętojańską i dalej stałą trasą linii. Na trasie objazdu obowiązują przystanki: Kilińskiego 01 przy ul. Władysława IV, Armii Krajowej 03 (I stanowisko) przy ul. Władysława IV, Centrum Handlowe Batory 01 przy ul. 10 Lutego. W kierunku Cisowy, Karwin i Małego Kacka: od przystanku Plac Kaszubski - Świętojańska 02 do przystanku Żwirki i Wigury 02 objazd ul. Świętojańską, 10 Lutego, Władysława IV, Żwirki i Wigury, Świętojańską i dalej stałą trasą linii. Na trasie objazdu obowiązują przystanki: 10 Lutego - Skwer Kościuszki 02 przy ul. 10 Lutego, Armii Krajowej 02 (I stanowisko) przy ul. Władysława IV. Linia 29 oraz linia 710 (od strony Karwin). W kierunku Gdyni Dworca Gł. PKP i pętli Grabówek SKM: od przystanku Urząd Miasta - Świętojańska 01 do przystanku 3 Maja 02 objazd ul. Świętojańską, al. Piłsudskiego, ul. Władysława IV, 10 Lutego i dalej stałą trasą linii. Na trasie objazdu obowiązują przystanki: Kilińskiego 01 przy ul. Władysława IV, Armii Krajowej 03 (I stanowisko) przy ul. Władysława IV. W kierunku Fikakowa: od przystanku 3 Maja 01 do przystanku Żwirki i Wigury 02 objazd ul. 10 Lutego, Władysława IV, Żwirki i Wigury, Świętojańską i dalej stałą trasą linii. Na trasie objazdu obowiązuje przystanek: Armii Krajowej 02 (I stanowisko) przy ul. Władysława IV. Zmiany w obsłudze przystanków. Nieczynne przystanki: Skwer Kościuszki - InfoBox 01 i 02 przy ul. Świętojańskiej (w obu kierunkach); Wybickiego 02 przy ul. Świętojańskiej (w kierunku Wzgórza Św. Maksymiliana); Żwirki i Wigury 01 przy ul. Świętojańskiej (w kierunku Dworca Gł. PKP); Traugutta 01 przy ul. Świętojańskiej (w kierunku Dworca Gł. PKP); 10 Lutego - Skwer Kościuszki 02 przy ul. 10 Lutego (w kierunku Dworca Gł. PKP) – tylko dla linii 29 i wybranych kursów linii 710; Centrum Handlowe Batory 01 przy ul. 10 Lutego (w kierunku Wzgórza Św. Maksymiliana) – tylko dla linii 29. Przystanki tymczasowo obsługiwane przez podane linie – w czasie zamknięcia fragmentu ul. Świętojańskiej: Armii Krajowej 02 przy ul. Władysława IV (w kierunku Wzgórza Św. Maksymiliana) – dla linii 22, 23, 24, 29, 32 i 33; Armii Krajowej 03 przy ul. Władysława IV (w kierunku Dworca Gł. PKP, Stoczni i Pogórza) – dla linii 22, 23, 24, 29, 32, 33 i 710; Kilińskiego 01 przy ul. Władysława IV (w kierunku Dworca Gł. PKP, Stoczni i Pogórza) – dla linii 22, 23, 24, 29, 32, 33 i 710; 10 Lutego - Skwer Kościuszki 02 przy ul. 10 Lutego (w kierunku Wzgórza Św. Maksymiliana) – dla linii 22, 23, 24, 32 i 33; Centrum Handlowe Batory 01 przy ul. 10 Lutego (w kierunku Dworca Gł. PKP, Stoczni i Pogórza) – dla linii 22, 23, 24, 32 i 33. Godzina zamknięcia, a następnie godzina otwarcia ul. Świętojańskiej dla ruchu może ulec zmianie. Trolejbusy powrócą na stałe trasy niezwłocznie po otwarciu ww. ulicy. (ZKM)

**30.06:** W związku z odbywającym się na ul. Abrahama w Gdyni Pchlim Targiem, w dniu 30 czerwca 2024 (niedziela) w godz. 10:00 - 16:00 meleksy na linii Śródmiejski meleks, zamiast ul. 10 Lutego i Abrahama, będą kursować ul. Świętojańską. Zamiast przystanku Abrahama - Woonerf będzie obowiązywać przystanek końcowo-początkowy Skwer Kościuszki - Infobox 02. (ZKM)

**30.06:** W drugą niedzielę letnich wakacji w Złotej Górze koło Kartuz odbywa się coroczna i popularna już impreza „Truskawkobranie”. W tym roku ponownie spółka Przewozy Autobusowe GRYF zapewni możliwość dojazdu i powrotu na trasie z Kartuz do Złotej Góry. Sam dojazd i powrót będzie nie lada atrakcją – dojechać na miejsce imprezy oraz przewidziane koncerty będzie można na wysokim poziomie (dosłownie)! Piętrowy, dwupokładowy autobus pomieści nawet do 90 osób na miejscach siedzących. Odjazdy z kartuzkiego dworca: 15:15, 17:45, 19:45. Powroty ze Złotej Góry do Kartuz: 16:45, 18:30, 22:45. Autobus zatrzyma się na każdym przystanku na trasie przejazdu „na żądanie”. Obowiązuje normalna taryfa opłat za przejazd. Bilety sprzedaje wyłącznie kierowca w autobusie w dniu przejazdu z kasy fiskalnej. Koszt przejazdu dla jednej osoby to 9,00 zł w jedną stronę. Nie będą obowiązywały żadne ulgi i zniżki. Szczegółowe informacje na temat imprezy „Truskawkobranie” w tym godzinowy plan atrakcji i koncertów dostępny jest m. innymi na łamach portalu [expresskaszubski.pl](http://expresskaszubski.pl) (Gryf)

**1.07:** W poniedziałek 01.07.2024 r. dla linii autobusowych 106, 158 i 258 uruchomiony zostanie przystanek „Dambka” (n/ż) 01 przy ul. kpt. Józefa Dambka (w kierunkach Westerplatte i Wrzeszcza PKP). Na trasie linii 106 i 158 nowy przystanek jest między przystankami „Andruszkiewicza” 01 a „Sucharskiego – PKP” (n/ż) 01, natomiast na trasie linii 258 między przystankami „Andruszkiewicza” 01 a „Terminal DTC” 01. Przystanek „Dambka” 01 będzie na „żądanie”. Odjazdy z krańców i pozostałych przystanków – bez zmian. (ZTM)

**1.07:** Od poniedziałku, 1 lipca 2024 r., wprowadzone zostają zmiany w funkcjonowaniu komunikacji miejskiej obejmujące funkcjonowanie linii 1, 2, 4, 5, 6, 7, 8, 10, 11, 12, 13 i 14. Zmiany tras i rozkładów jazdy: Linia 4. W obu kierunkach, we wszystkich kursach, wprowadza się zajazd na przystanek Bolszewo Słoneczna 02 przy ul. Słonecznej obok ronda z ul. Stokrotkową, co poprawi dostępność komunikacyjną w rejonie ulic Konwaliowej, Polnej, Słonecznej i Stokrotkowej. Ponadto autobusy kursować będą także w

weekendy na skróconej trasie: Os. Fenikowskiego – Bolszewo Słoneczna. W soboty kursy zaplanowano co 80 minut, a w niedziele i święta – co 90 minut.



Linia 5. Wybrane kursy w dni nauki szkolnej zostają skierowane przez ulice Zamostną w Orlu i Bolszewie. Dodatkowo skorygowane zostają godziny odjazdów w dostosowaniu do nowego rozkładu linii 4. Wieczorny kurs z Orla Łąkowej do przystanku Obrońców Helu 01 odbywać się będzie do przystanku Brońewskiego – Dworzec PKP 02. Następnie autobus wykona kurs linii 1 do Os. Fenikowskiego.

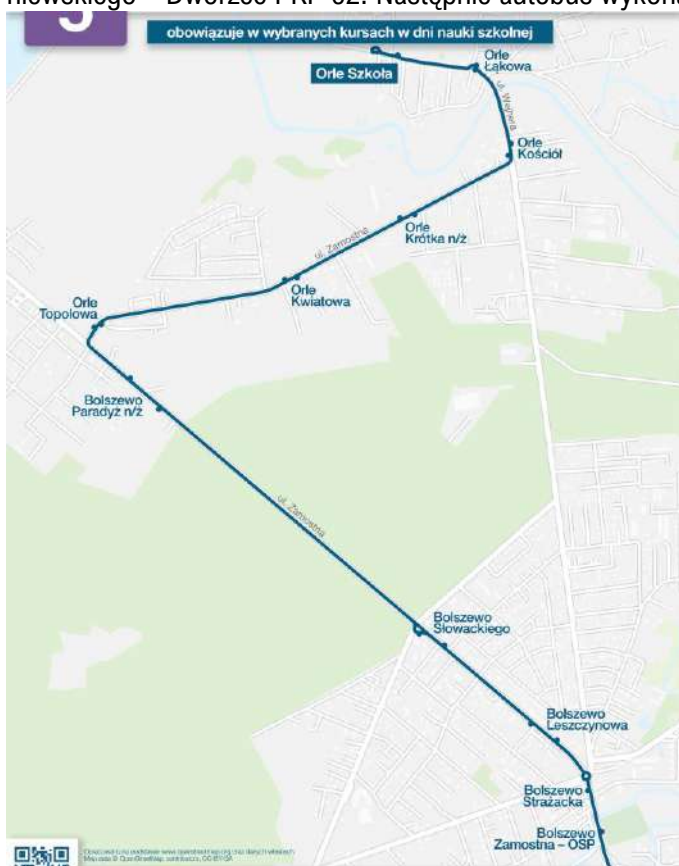

Linia 6. Autobusy tej linii będą kursować na trasie Os. Fenikowskiego – Szpital. Część kursów w dni nauki szkolnej nadal będzie zapewniać obsługę os. Przemysłowa i Szkoły Podstawowej nr 8. Linia będzie funkcjonować wyłącznie w dni powszednie. W soboty, niedziele i święta obsługę Śmiechowa zapewni linia 4, a Osiedla Przemysłowa – linia 11. Linia 7. Większość kursów będzie realizowanych do pętli Gościcino PKP. Wybrane kursy w dni nauki szkolnej realizowane będą do przystanku Gościcino Szkoła 01 (zatoka przy budynku szkoły). W godzinach okołopołudniowych w dni powszednie zaplanowano kursy do przystanku Bolszewo Słoneczna 02 przez ulice Zamostną, Orzechową, Wspólną i Słoneczną w Bolszewie, co zapewni połączenie z centrum tej miejscowości, a także zwiększy ilość połączeń w rejonie nowych osiedli mieszkaniowych.



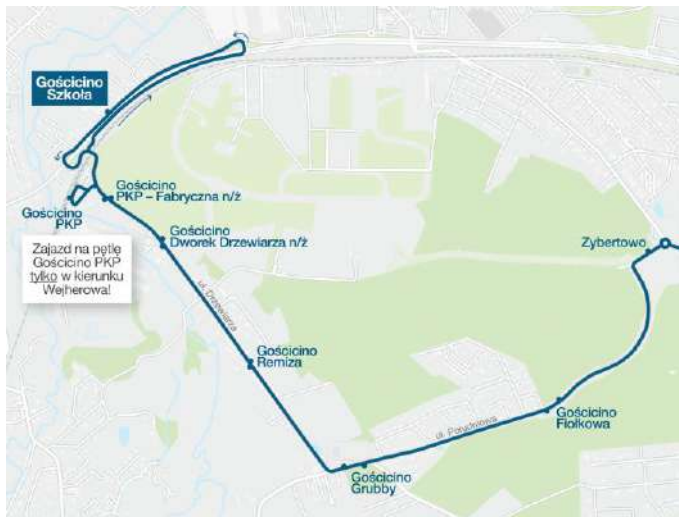

Linia 11. Linia zapewnić będzie także połączenie Osiedla Sucharskiego i Osiedla Przemysłowa z Osiedlem Kaszubskim i cmentarzem na trasie Wejherowo Krofeya – Gniewowo Spacerowa. Wybrane kursy w dni nauki szkolnej będą realizowane z podjazdem do przystanku Karnowskiego 02. Część kursów w dni powszednie zapewnić będzie także dojazd do szpitala. Zmieniona zostaje częstotliwość kursowania linii.



Linia 12. Nowa trasa tej linii to połączenie aktualnych linii 12 i 13. Zapewni połączenie Gowina z Kapinem przez centrum Wejherowa. Od przystanku Sobieskiego – GS 01 trasa przebiegać będzie ulicami Kopernika, 10 Lutego, Kwiatową, I Brygady Pancерnej WP i dalej przez ulicę Chopina do Kapina. Wybrane kursy w dni powszednie realizowane będą przez os. Kaszubskie. Dodatkowo zostają uruchomione nowe przystanki w Kapinie - Kapino Modrzewiowa 01 i 02. Ponadto w dni powszednie wybrane kursy w godzinach szczytu realizowane będą na skróconej trasie Wejherowo Dworzec PKP – Gowino Brzozowa zapewniając





R14 – linia okrężna z Czyżykowa przez ul. Nowowiejską, Żeromskiego, 30 Stycznia, pl. Piłsudskiego, Wojska Polskiego, Grunwaldzką, Kazimierza Wielkiego, al. Solidarności, Głowackiego, Broniewskiego, Norwida, al. Solidarności, Kazimierza Wielkiego, Grunwaldzka, Wojska Polskiego, pl. Piłsudskiego, 30 Stycznia, Żeromskiego, Nowowiejska do pętli na Czyżykowie. Zmiana organizacji ruchu w komunikacji miejskiej zgodnie z informacją inwestora trwać będzie do 18 grudnia 2024 r. (GTC)

**3-6.07:** W dniach 3 – 6 lipca 2024 r., w związku z odbywającą się na lotnisku w Gdyni-Babich Dołach imprezą muzyczną Open'er Festival, dla jej uczestników uruchomiona zostanie bezpłatna linia autobusowa OF, spod Dworca Głównego PKP w Gdyni na Babie Doły. Przejazd autobusami tej linii możliwy będzie wyłącznie na podstawie biletu wstępu na koncerty lub koncertowej opaski. Autobusy linii OF będą kursować na trasie: Gdynia Dworzec Gł. PKP – Janka Wiśniewskiego – Estakada Kwiatkowskiego – Kwiatkowskiego – płka Dąbka (alternatywnie: ... – Estakada Kwiatkowskiego – Unruga – Nasypowa – Bosmańska) – Zielona – Open'er Festival (przystanek „Wąwóz Ostrowicki”). W kierunku Babich Dołów autobusy będą odjeżdżać z tymczasowego przystanku na ul. Janka Wiśniewskiego, w pobliżu Dworca Gł. PKP w Gdyni (współrzędne GPS: 54°31'22.8"N 18°31'43.4"E). Na trasie nie będą obowiązywać żadne przystanki. W kierunku powrotnym, do Dworca Gł. PKP, na trasie obowiązywać będzie wyłącznie przystanek Obłuże Centrum 05, ale na żądanie – tylko dla wysiadających. W godzinach 0:00-6:00 w kursach do Dworca Gł. PKP obowiązywać będą dodatkowe przystanki: Energetyków 01, Węzeł Ofiar Grudnia '70 01, – również jako przystanki na żądanie dla wysiadających. Autobusy będą kursować z częstotliwością uzależnioną od liczby pasażerów, nie rzadziej niż co 15 minut (z wyjątkiem nocy 2/3 lipca, kiedy częstotliwość może być niższa, dostosowana do przyjazdu pociągów dalekobieżnych do Dworca Głównego PKP w Gdyni). Bezpłatne przejazdy dla uczestników festiwalu będą obowiązywać wyłącznie w autobusach linii OF. Na pozostałych liniach autobusowych i trolejbusowych organizowanych przez ZKM w Gdyni wszystkich pasażerów obowiązują stałe zasady taryfowe. Dotyczy to także linii, których trasy prowadzą: ul. Zieloną na Babie Doły – 109, 196, 209, 309, N10, ul. Żeromskiego w Kosakowie, przy której znajduje się drugie wejście na teren festiwalu – 86, 105, 146, 165, 173, 365, N65. Ze względu na spodziewany zwiększony ruch pasażerów pomiędzy Obłużem a Babimi Dołami, w celu wzmocnienia linii 109, w dniach 3 – 6 lipca 2024 r. zwiększona zostanie częstotliwość na linii 309. Poza uruchomieniem linii OF i 309, wprowadzone zostaną także zmiany na liniach: 146, N10, N20 i N65. Szczegóły zmian. 2 lipca 2024 r. (wtorek). Linia OF będzie funkcjonować w godz. od 10 do ok. 2 dnia następnego; 3 – 5 lipca 2024 r. (środa – piątek). Linia OF będzie funkcjonować w godz. od 8 do ok. 6 dnia następnego, linia 309 będzie funkcjonować w godz. 10-19, po godz. 13 z częstotliwością co 10 minut; nie będzie obowiązywać przystanek Terminal Kontenerowy, w nocne: 3/4, 4/5, 5/6 lipca w miarę potrzeb uruchamiane będą dodatkowe kursy linii N10 i N20 z Dworca Gł. PKP w Gdyni w kierunku największych dzielnic Gdyni (m.in. Chyloni, Cisowy, Witomina, Wielkiego Kacka, Karwin i Dąbrowy), w nocne: 3/4, 4/5, 5/6 lipca według specjalnego rozkładu jazdy funkcjonować będzie linia nocna N65 na trasie Pogórze Górne – Rewa; kursy będą wykonywane co 30 minut. 6 lipca 2024 r. (sobota). Linia OF będzie funkcjonować w godz. od 8 do ok. 6 dnia następnego, w godz. 8-18 dwukrotnie zwiększona zostanie częstotliwość kursowania autobusów linii 146 do/z Rewy, linia 309 będzie funkcjonować w godz. 10-19, po godz. 13 z częstotliwością co 10 minut; nie będzie obowiązywać przystanek Terminal Kontenerowy, w nocy 6/7 lipca w miarę potrzeb uruchamiane będą dodatkowe kursy linii N10 i N20 z Dworca Gł. PKP w Gdyni w kierunku największych dzielnic Gdyni (m.in. Chyloni, Cisowy, Witomina, Wielkiego Kacka, Karwin i Dąbrowy), w nocy 6/7 lipca według specjalnego rozkładu jazdy funkcjonować będzie linia nocna N65 na trasie Pogórze Górne – Rewa; kursy będą wykonywane co 30 minut. 7 lipca 2024 r. (niedziela). Linia autobusowa OF będzie funkcjonować w godz. od 6 do ok. 14, w godz. 8-16 dwukrotnie zwiększona zostanie częstotliwość kursowania autobusów linii 146 do/z Rewy. (ZKM)



- 4.07:** W związku z kolejnym etapem prac drogowych na ul. Chrobrego oraz brakiem możliwości przejazdu ul. Leszczyńskich w kierunku ul. Chrobrego od nocy z czwartku na piątek 04/05.07.2024 r. obowiązywać będą zmiany na linii N6. W kierunku Jasiońskiej. Od przystanku „Czarny Dwór” (n/ż) 03 do przystanku „Grudziądzka” (n/ż) 03 autobusy pojadą trasą objazdową: al. Jana Pawła II – ul. Czarny Dwór – al. Hallera – dalej po stałej trasie. Zawieszona zostanie obsługa komunikacyjna przystanków: „Zaspa – Szpital” (n/ż) 02 (zastępczo będzie obsługiwany przystanek „Zaspa – Szpital” (n/ż) 01), „Korczaaka” (n/ż) 02 i „Drzewieckiego” (n/ż) 02. (ZTM)
- 4.07:** Z powodu renowacji sieci wodociągowej przy ul. Starogardzkiej i braku możliwości zawracania na skrzyżowaniu ul. Starogardzkiej i Bartniczej, od pierwszych porannych kursów w czwartek 04.07.2024 r. obowiązywać będą zmiany na linii 175, a od nocy z czwartku na piątek 04/05.07.2024 r. na linii N2. Autobusy będą jeździły na skróconej trasie - do przystanku „Starogardzka”. Zawieszona zostaną przystanki: „Jagiełły” (n/ż) 01, 02, „Maćkowy” 01 oraz „Bartnicza” 01. Odjazdy autobusów linii N2 w kierunku przystanku „Grudziądzka” zostaną przyspieszone na całej trasie o cztery minuty (w celu umożliwienia przesiadek na linii N1 – na przystanku „Niepołomska” (n/ż) 01 oraz 122 (ostatni kurs) na przystanku „Galeria Bałtycka” (n/ż) 07. (ZTM)
- 6.07:** Od soboty 06.07.2024 r. na trasie sezonowej linii 607 (z Pruszcza Gdańskiego do Sobieszewa) między przystankami „Wiślina” a „Sobieszewo” będzie nowa para przystanków o nazwie „Dziewięć Włók” 01, 02. Godziny odjazdów z przystanków na trasie linii - bez zmian. (ZTM)
- 6.07:** Od soboty 06.07.2024 r. sezonowa linia 658 (funkcjonująca na trasie Polsat Plus Arena Gdańsk - tunel pod Martwą Wisłą – Ku Ujściu) będzie miała wydłużoną trasę. Autobusy dojadą do Twierdzy Wisłoujście. Zmieniona zostanie częstotliwość kursowania z co 20 minut na co 30 minut. (ZTM)
- 8.07:** W związku z przebudową sprzyżowania ul. Mireckiego i Komandorskiej w Gdyni, od 8 lipca 2024 r. przez ok. 3 miesiące, zmieniona zostaje trasa autobusów linii 102. W obu kierunkach autobusy skierowane zostają na ul. Morską, z pominięciem ul. Komandorskiej i Mireckiego oraz ul. Donimirskiego i Sambora. Odjazdy linii 102 od przystanku Mireckiego 01 do placu Kaszubskiego zostają przyspieszone do 7 minut. W kierunku powrotnym, odjazdy od przystanku Dembińskiego - Hotel 02 do Chyloni Dw. PKP zostają opóźnione do 2 minut. Na trasie objazdu obowiązywać będą przystanki zastępcze: Uniwersytet Morski 02, przy ul. Morskiej, Mireckiego 02, przy ul. Morskiej. Tymczasowo nie będą obsługiwane przystanki: Mireckiego 08, przy ul. Mireckiego, Sambora 02, przy ul. Sambora, Krofeya 01, przy ul. Sambora, Uniwersytet Morski 04, przy ul. Komandorskiej, Mireckiego 06, przy ul. Komandorskiej. (ZKM)
- 10.07:** W związku z pracami drogowymi, od 10 lipca 2024 r., od godz. 7:00, na okres ok. 2 miesiące, przystanek Elektrociepłownia - Pucka 02 dla linii 165, 198 i 770 zostaje przeniesiony o około 200 metrów do przodu (w kier. Pogórza), za skrzyżowanie z ul. Potasową. Współrzędne przystanku w tymczasowej lokalizacji: N54.557041, E18.473418. (ZKM)

**12-13.07:** W piątek i sobotę 12 i 13.07.2024 r. na stadionie Polsat Plus Arena Gdańsk odbędą się koncerty Eda Sheerana. W każdym z nich może wziąć udział 57 500 osób. W związku z tym wprowadzona zostanie specjalna organizacja w przewozach autobusowych i tramwajowych (przed koncertami i po nich). Uczestników imprez po ich zakończeniu rozwiezie każdego dnia 40 dodatkowych tramwajów o największej pojemności oraz 50 autobusów. Na wszystkich liniach obowiązywać będzie taryfa zwykła. Uruchomione zostaną też specjalne pociągi z Dworca Głównego na stadion. Dojazd na koncerty. Tramwaje. Linia 7. Obowiązywać będzie specjalny rozkład jazdy. Wykonywane będą dodatkowe kursy na skróconej trasie: Śródmieście SKM – Brama Wyżynna – Dworzec Główny - Polsat Plus Arena Gdańsk – Nowy Port Zajezdnia. Tramwaje będą jeździć z częstotliwością 5-10 minut. Od godz. 17:00 do końca dnia przystanki „Żaglowa – AmberExpo” oraz „Mostostal” nie będą obsługiwane (także przez inne linie). Autobusy. Linia 158. Uruchomione zostaną dodatkowe kursy na skróconej trasie Wrzeszcz PKP – Polsat Plus Arena Gdańsk. Autobusy jeździć będą co 5 minut. Od godz. 17:00 do 21:30 przystanek „Rondo Mazowieckiego” 01 (przed rondem, w kierunku Stogów) będzie wyłączony z obsługi. Powrót z koncertów. Tramwaje. Po koncertach przystanki „Żaglowa – AmberExpo” oraz „Mostostal” nadal będą nieobsługiwane. Dodatkowe tramwaje linii 7 i 12 będą odjeżdżać z przystanku „Polsat Plus Arena Gdańsk” przy ul. Marynarki Polskiej. Linia 7. Uruchomione zostaną kursy do pętli Łostowice Świętokrzyska przez Chełm i Dworzec Główny, a także skrócone kursy do Śródmieścia SKM przez Dworzec Główny. Linia 12. Uruchomione zostaną kursy do pętli Ujeścisko przez Dworzec Główny, Siedlce i Migowo. Autobusy. Linia 148. Uruchomione zostaną dodatkowe kursy na trasie: Polsat Plus Arena 90 (ul. Uczniowska) – Rondo Mazowieckiego – al. Płazyńskiego – Czarny Dwór – Obrońców Wybrzeża – Chłopska – Pomorska – Subisława – Żabianka SKM. Linia 158. Uruchomione zostaną dodatkowe kursy na trasie: Polsat Plus Arena 90 (ul. Uczniowska) – Rondo Mazowieckiego – al. Płazyńskiego – Czarny Dwór – al. Jana Pawła II – Hynka – al. Żołnierzy Wyklętych – Dmowskiego – Wrzeszcz PKP. Na ww. trasach obowiązuje obsługa wszystkich przystanków oprócz przystanku „Rondo Mazowieckiego” 02. Linia N6. Uruchomione zostaną dodatkowe kursy skrócone tylko do Dworca Głównego na trasie: miejsce postojowe prawy pas Marynarki Polskiej przed skrzyżowaniem z ul. Narwicką – ul. Marynarki Polskiej – Jana z Kolna – Wały Piastowskie – Podwałe Grodzkie – Dworzec Główny. W związku z pokoncertową organizacją ruchu autobusy linii N6 w kursach o godz. 23:11 i 00:13 z Żabianki SKM pojedą objazdem, od przystanku „Marynarki Polskiej” 04 do przystanku „Stocznia Północna” 04 ulicami: Wyzwolenia, Krasickiego, Gdańską, al. Płazyńskiego, al. Hallera, Kliniczną i Marynarki Polskiej. Na trasie objazdu nie będą obowiązywać żadne przystanki. W zależności od frekwencji z Dworca Głównego uruchomione mogą zostać dodatkowe kursy na liniach nocnych. (ZTM)

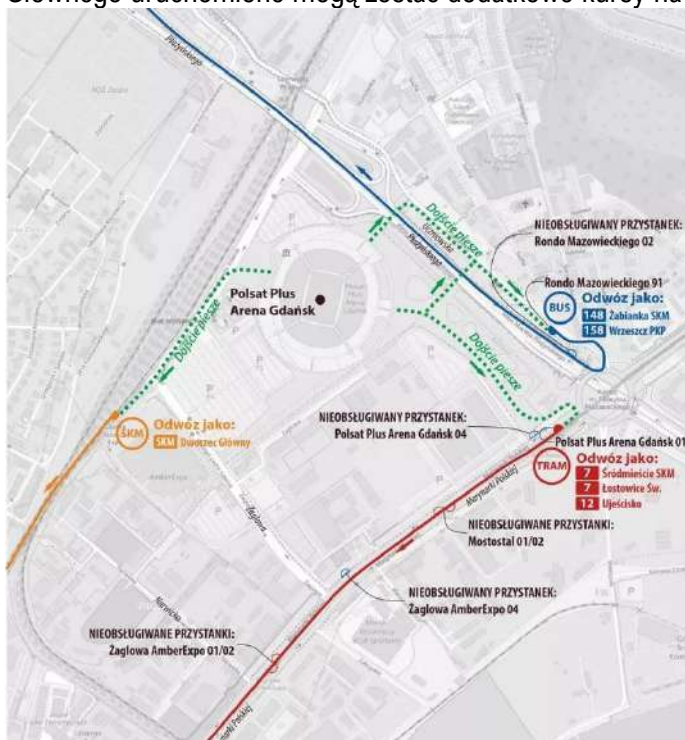

**12-14.07:** W związku z odbywającym się od piątku do niedzieli 12-14.07.2024 r. w Parku im. Reagana Międzynarodowym Festiwałem Teatrów Plenerowych i Ulicznych FETA, każdego dnia imprezy będzie dodatkowy kurs linii N2. Autobusy pojedą z przystanku „Park Reagana” 02 o godz. 23:30 wydłużoną trasą. Następnie



obsłużą przystanki: „Przymorze Wielkie” 02, „Czarny Dwór” 02, „al. Płażyńskiego” 06 i od przystanku „Grudziądzka” 05 pojedą swoją trasą (przez Wrzeszcz PKP) do przystanku „Starogardzka” (n/ż) 01. Obowiązywać będzie stała taryfa biletowa. Przypomnijmy, że z przystanków „Park Reagana” 01, 02 odjeżdżają też autobusy linii 199 (w kierunku Oliwy PKP i Wałów Piastowskich). (ZTM)

**13.07:** W związku ze świętowaniem jubileuszu 30-lecia Brygady Lotnictwa Marynarka Wojenna RP ZKM Gdynia uruchamia linię autobusową zwykłą nr 300 oraz zwiększona zostanie częstotliwość na linii 309. Linia 300. Linia będzie funkcjonować na trasie: Gdynia Dworzec Gł. PKP – pl. Konstytucji – Janka Wiśniewskiego – Estakada Kwiatkowskiego – Kwiatkowskiego – płka Dąbka – Zielona – Rybaków (zawrót na starej pętli Zielona - Kościół) – Zielona – Zielona - Kościół – Zielona – płka Dąbka – Kwiatkowskiego – Estakada Kwiatkowskiego – Janka Wiśniewskiego – Gdynia Dworzec Gł. PKP. W kierunku lotniska na Babich Dołach będą obowiązywać przystanki: początkowy: Gdynia Dworzec Gł. PKP 03 na pl. Konstytucji, na wysokości głównego wejścia do budynku dworca, końcowy: Zielona - Kościół 01 na ul. Zielonej, przy skrzyżowaniu z ul. Rybaków. W kierunku Babich Dołów nie będą obowiązywać żadne przystanki pośrednie. W kierunku centrum Gdyni będą obowiązywać przystanki: początkowy: Zielona - Kościół 01, Obłuże Centrum 05, końcowy: Gdynia Dworzec Gł. PKP 02 na ul. Janka Wiśniewskiego, bezpośrednio przed pl. Konstytucji. Linia 300 będzie funkcjonować w godzinach ok. 9 - 17, z częstotliwością co 5 minut (ostatnie kursy z Babich Dołów co 10 minut). Linia 309. Ze względu na spodziewany zwiększony ruch pasażerów pomiędzy Obłużem a Babimi Dołami, w godz. ok. 9:30 - 17 częstotliwość na linii 309 zostanie zwiększona do 10 minut - rozkład jazdy linii 309. Do ok. godz. 17 obowiązywać będzie także zmieniona trasa linii – skrócona do/z przystanków Obłuże Centrum 05 / 02, bez obsługi przystanku Terminal Kontenerowy 03. (ZKM)

**13.07:** W związku z odwołaniem obchodów jubileuszu 30-lecia Gdyńskiej Brygady Lotnictwa Marynarki Wojennej z powodu katastrofy lotniczej samolotu M-346 Bielik, linia 300 w dniu 13 lipca br. nie będzie funkcjonować. Na linii 309 obowiązywać będzie stały rozkład sobotni. (ZKM)



**14.07:** W związku z odbywającym się Pchlim Targiem na ul. Abrahama w Gdyni, w dniu 14 lipca 2024 (niedziela) w godz. 10:00 - 16:00 meleksy na linii Śródmiejski meleks, zamiast ul. 10 Lutego i Abrahama, będą kursować ul. Świętojańską. Zamiast przystanku Abrahama - Woonerf będzie obowiązywać przystanek końcowo-początkowy Skwer Kościuszki - Infobox 02. (ZKM)

**15.07-25.08:** Od poniedziałku 15.07.2024 r. do niedzieli 25.08.2024 r. autobusy linii 100 jeżdżą zmienioną trasą. W kierunku Dworca Głównego. Od przystanku „Targ Drzewny” 01 ulicami: Świętego Ducha - (w lewo) - Złotników – Szklary – Lawendową - (w prawo) – Podwałe Staromiejskie – Grodzką - Wapienniczą - Stara

Stocznia - Wałową - dalej po stałej trasie. Przystanki „Targ Chlebowy” 01, „Żuraw” 01 i „Targ Rybny” 01 nie są obsługiwane. Zawieszono wciąz są przystanki: „Katarzynki” 01 oraz „Heweliusza” 01. Zastępczo uruchomione zostały przystanki: „Szeroka” 01 i „Tartaczna” 01. Nadal obowiązują przystanki zastępcze: „Most Wapienniczny” (n/ż) 01 przy ul. Stara Stocznia oraz „Muzeum II Wojny Światowej” 02 przy ul. Wałowej. (ZTM)

**15.07:** Od poniedziałku 15.07.2024 r. w rozkładach jazdy linii autobusowych 149 i 249 obowiązywać będą zmiany. Najważniejsza z nich dotyczy zmodyfikowanej trasy na terenie VII Dworu. Linie 149, 249. W soboty, niedziele i święta skorygowane będą czasy przejazdów w celu dostosowania do warunków ruchu drogowego. W dni powszednie ujednoczona zostanie częstotliwość. Autobusy kursować będą co 40 minut. Zmieniła zostanie trasa w rejonie VII Dworu. Między przystankami „Norblina” a „Szpital Marynarki Wojennej” autobusy pojedą dwukierunkowo ulicami: Polanki – Chełmońskiego – Norblina – Abrahama – Polanki. Uruchomione będą nowe przystanki „Norblina” 02 (dla linii autobusowej nr 249, w obecnej lokalizacji przystanku „Norblina” 01), „Doroszewskiego” (n/ż) 01 i 02 oraz „Siemiradzkiego” 01 i 02. Przystanek „Norblina” 01 (dla linii autobusowej nr 149) zostanie przeniesiony na drugą stronę ulicy (mapka). Autobusy zatrzymywać się też będą na przystankach „Biblioteka Główna UG” 01 i 02, „Abrahama” 02 oraz „Uniwersytet Gdański” 03 i 04. Obsługa przystanków „Meczet” 01 i 02 zostanie zawieszona. (ZTM)

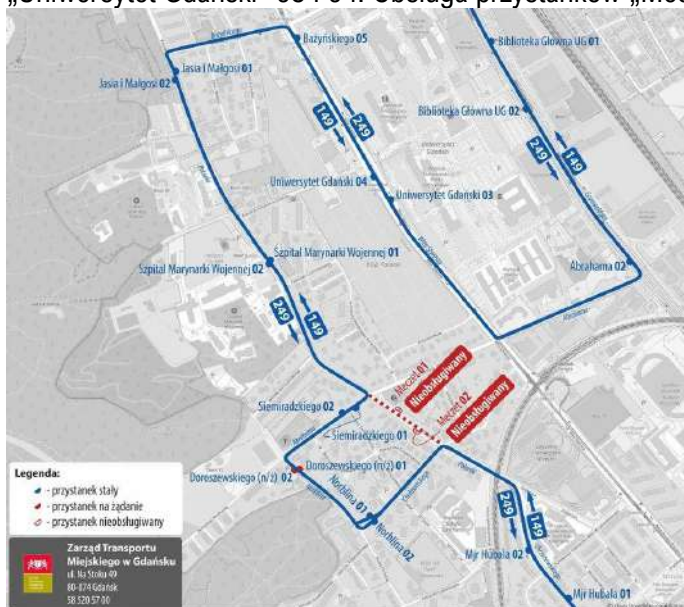

**15.07:** Z dniem 15 lipca 2024 r., wobec znaczącego zmniejszenia się opóźnień, zawieszono zostaje funkcjonowanie linii zastępczej 928. Jednocześnie linia 128 we wszystkich kursach dojeżdżać będzie do/z Domu Marynarza. Linia 190 w godz. 14.30 – 18. ponownie zabierać będzie pasażerów od przystanku Plac Kaszubski 01. Na liniach K, X, 109, 134, 150, 152, 163, 182, 196, 197, 198, 209, 282, 770 i N40 do 2 minut skorygowane zostają godziny odjazdów. (ZKM)

**15.07:** W związku z przebudową ul. Gdańskiej w Rumi i koniecznością całkowitego zamknięcia ulicy (pomiędzy ul. Katowicką, a Pomorską), od poniedziałku 15 lipca 2024 r. do odwołania (przez około 3 miesiące), autobusy linii J, M, R, 87 i N30, w obu kierunkach, kursować będą ul. Gdańską serwisową (ulicą równoległą do głównej jezdni ul. Gdańskiej) oraz Katowicką i Częstochowską. Przystanki Kujawska 01 i 02 zostają przeniesione na ul. Gdańską serwisową, w pobliże stałych lokalizacji. Rozkłady jazdy nie ulegają zmianie. (ZKM)

**15.07:** Na wniosek pracowników Szpitala Specjalistycznego w Wejherowie, od poniedziałku, 15 lipca 2024 r., wprowadzona zostaje korekta powszednich rozkładów jazdy linii 2, 5 i 8. Kurs linii 2 o godzinie 5:38 z przystanku Szpital 02 (5:55 z przystanku Dworzec PKP 02) zostaje opóźniony na godzinę 5:53 (6:10 z przystanku Dworzec PKP 02). Na linii 5 uruchomiony zostaje dodatkowy kurs z przystanku Urząd Pracy 02 o 5:45 do Szpitala (przyjazd 5:53). Na linii 8 zostają zmienione godziny kursów w godzinach porannych i podjazdów do przystanku Ciechocino, aby zapewnić dojazd na godzinę 7:00 do Szpitala. (MZKW)

**16-19.07:** W związku z całkowitym zamknięciem dla ruchu drogi wojewódzkiej nr 215 na odcinku od skrzyżowania z drogą wojewódzką 213 do miejscowości Sławoszyno, w dniach 16-19 lipca 2024 r. (wtorek-piątek) autobusy linii 660 skierowane zostaną na trasę objazdową. Obsługa wsi Sławoszyno odbywać się będzie poprzez zajazd od strony Minkowic. Nie będą obowiązywały przystanki „Sławoszyno, Wybudowanie” oraz

„Sławoszyno”. W zamian w obu kierunkach autobusy będą się zatrzymywały na przystanku „Sławoszyno I” (przystanek na wysokości ul. Różanej). Autobusy linii 663 funkcjonować będą stałą trasą. (PKSW)

- 17.07:** W związku z awaryjnymi pracami drogowymi na ul. Kościuszki w Wejherowie, od środy, 17.07.2024 r. do odwołania, linie 2, 3, 4 i 16 skierowane objazdem przez ulice 3 Maja, 1 Maja, Świętego Jacka, Parkową i Klasztorną. Na liniach 2, 3, 4 i 16 wprowadzone dodatkowe zostaje zatrzymanie na przystanku: Starostwo Powiatowe 02. Zawieszona zostaje funkcjonowanie przystanku: Mickiewicza - Ratusz 02. (MZKW)
- 20.07:** Od soboty 20.07.2024 r. obowiązywać będzie skorygowany rozkład jazdy linii 116. Wszystkie kursy z przystanku „Wrzeszcz PKP” 03 od godz. 05:56 do godz. 18:56 zostaną opóźnione o trzy minuty. Zmiany dotyczą sobót, niedziel i świąt. (ZTM)
- 20.07:** Od soboty, 20.07.2024 r., w związku z otwarciem przejazdu ul. Kościuszki w Wejherowie, autobusy linii 2, 3, 4 i 16 wracają na swoje stałe trasy. Przywrócona zostaje obsługa przystanku Mickiewicza – Ratusz 02. (MZKW)
- 20.07:** Dnia 20.07.2024 r. (sobota) punkt sprzedaży biletów w Kartuzach na dworcu kolejowym będzie nieczynny. (Gryf)
- 20-21.07:** W związku z modernizacją sieci trakcyjnej w zajezdni tramwajowej w Nowym Porcie, w sobotę i niedzielę 20 i 21.07.2024 r. będą niewielkie zmiany w funkcjonowaniu linii 3, 5 i 10. Linia 3. W niedzielę kurs z przystanku „Władysława IV” 01 o godz. 10:56 zostanie przyspieszony o 9 minut i będzie o godz. 10:47. Kolejne odjazdy na trasie – jak w stałym rozkładzie jazdy. Linia 5. W sobotę i niedzielę kursy z Oliwy w godz. około 08:00-15:00 wykonywane będą do przystanku „Nowy Port Oliwska” 01. W kierunku przeciwnym bez zmian. Linia 10. W sobotę i niedzielę kursy w godz. około 08:00-15:00 realizowane będą do przystanku „Nowy Port Góreckiego” 01. Zmienione zostaną godziny odjazdów na całej trasie w obu kierunkach. (ZTM)
- 21.07:** W związku z brakiem przejazdu na pętli Babie Doły - Plaża linia 309 zostaje skrócona do pętli Babie Doły, aż do odwołania. (ZKM)
- 21.07:** W związku z odbywającym się w dniu 21 lipca 2024 r. (niedziela) uroczystym odpustem w Sanktuarium Królowej Kaszub w Sianowie zapewniony zostanie (jak każdego roku) dojazd z Kartuz specjalnie dedykowanym autobusem na trasie linii 5 w relacji Kartuzy – Sianowo i z powrotem. Odjazd z Kartuz do Sianowa 10:15. Powrót z Sianowa do Kartuz 15 minut po zakończeniu uroczystości. Autobus zatrzymywać się będzie na wszystkich przystankach na trasie przejazdu (jak autobus linii 5). Bilety na przejazd sprzedaje kierowca z kasy fiskalnej w autobusie w dniu przejazdu. (GRYF)
- 22.07:** W związku z 764. Jarmarkiem św. Dominika oraz brakiem możliwości przejazdu przez ul. Długie Ogrody w poniedziałek 22.07.2024 r. wprowadzone zostaną zmiany w funkcjonowaniu komunikacji autobusowej. Obowiązywać będą od pierwszych porannych kursów linii 106 i 111. Zmiany dla linii nocnych wejdą w życie w nocy z poniedziałku na wtorek 22/23.07.2024 r. Linie 106, 111. W kierunku Dworca Głównego. Od przystanku „Głęboka” 01 autobusy pojedą trasą objazdową ulicami: Podwałe Przedmiejskie – Łąkową. Przystanki „Brama Żuławska” 05, „Długie Ogrody” 01 nie będą obsługiwane. W czasie zmienionej organizacji ruchu autobusy będą zatrzymywać się na przystanku „Brama Żuławska” 03. W kierunku Westerplatte i Górek Zachodnich. Od przystanku „Chłodna” 02 autobusy jeździć będą objazdem przez Podwałe Przedmiejskie – dalej po stałej trasie. Zawieszona zostanie obsługa przystanku „Długie Ogrody” 02. Zastępczo uruchomiony będzie przystanek „Akademia Muzyczna” 04. Linie N9, N78. W kierunku Dworca Głównego. Od przystanku „Mostek” (n/ż) 01 autobusy pojedą trasą objazdową ulicami: Podwałe Przedmiejskie – Łąkową. Przystanki „Brama Żuławska” 05 i „Długie Ogrody” 01 nie będą obsługiwane. Zastępczo uruchomiony będzie przystanek „Brama Żuławska” 03. Przewidywany termin przywrócenia stałej organizacji ruchu - poniedziałek 26.08.2024 r. Przypomnijmy, że od poniedziałku 15.07.2024 r. do niedzieli 25.08.2024 r., również w związku z Jarmarkiem św. Dominika, autobusy linii 100 jeżdżą zmienioną trasą. (ZTM)



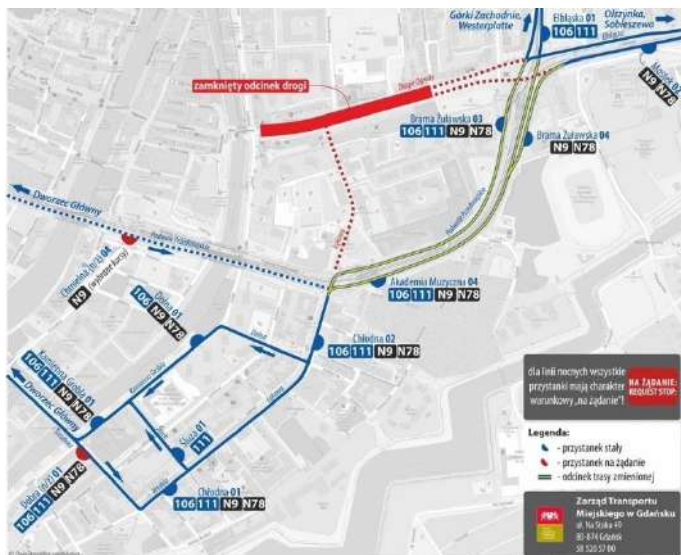

**23.07:** W związku z zaplanowanym remontem nawierzchni al. Niepodległości w Sopocie, od pierwszych porannych kursów we wtorek 23.07.2024 r. obowiązywać będą zmiany na liniach 117 i 143. Linie 117 i 143. W kierunkach Sopot Przylesie / Sopot Sanatorium Leśnik. Pomiędzy przystankami „Sopot PKP – Marynarzy” 01 a „Sopot Uniwersytet Gdański” 02 autobusy pojadą ulicami: Kościuszki – Podjazd – al. Niepodległości – zawrócą na wysokości przystanku „Sopot Malczewskiego” 01 (bez zatrzymywania się) – al. Niepodległości – Armii Krajowej – 23 Marca. Na trasie objazdowej obowiązywać będzie wyłącznie obsługa przystanku „Sopot Bohaterów Monte Cassino” 01. Przystanek „Sopot Sikorskiego” 04 nie będzie obsługiwany. Linia 117. W kierunku Jelitkowa. Pomiędzy przystankami „Sopot Uniwersytet Gdański” 01 a „Sopot 3 Maja” 02 autobusy pojadą ulicami: Armii Krajowej – Kochanowskiego – al. Niepodległości. Na trasie objazdowej zatrzymają się na przystankach: „Sopot Sikorskiego” 03, „Sopot Wybickiego” 01 oraz „Sopot Kochanowskiego” 03. Przystanki „Sopot Sikorskiego” 01 i „Sopot PKP – Niepodległości” nie będą obsługiwane. Linia 143. W kierunku Oliwy PKP. Pomiędzy przystankami „Sopot Uniwersytet Gdański” 01 a „Sopot Władysława IV” 01 autobusy pojadą ulicami: Armii Krajowej – Kochanowskiego – 3 Maja. Na trasie objazdowej obowiązywać będzie obsługa przystanków: „Sopot Sikorskiego” 03, „Sopot Wybickiego” 01 oraz „Sopot Kochanowskiego” 03. Przystanki „Sopot Sikorskiego” 01, „Sopot PKP” 02 i „Sopot PKP – Marynarzy” nie będą obsługiwane. (ZTM)

**23.07:** W związku z wybudowaniem nowych zatok przystankowych, z dniem 23 lipca 2024 r. (wtorek) przystanki Mosty – Olchowa obowiązujące dla linii 146, 165, 365, N65 zostają przeniesione do nowych lokalizacji: Mosty – Olchowa 01 (w kier. Gdyni) o ok. 75 m. dalej, GPS: N54.612714, E18.495974; Mosty – Olchowa 02 (w kier. Rewy) o ok. 40 m. wstecz, GPS: 54.613442, E18.496124. Dla linii nocnej N65 nowe lokalizacje będą obowiązywać od nocy 23/24 lipca 2024 r. (ZKM)

**23.07:** W związku z remontem nawierzchni al. Niepodległości w Sopocie, z dniem 23 lipca 2024 r. (wtorek), przez około miesiąc, zamknięta zostaje ul. Sikorskiego, przy skrzyżowaniu z al. Niepodległości, nie będzie możliwości skrętu w lewo z al. Niepodległości od strony Gdyni w ul. Podjazd oraz w lewo z ul. Podjazd w al. Niepodległości w kierunku Gdańska. Tym samym wprowadzone zostają zmienione trasy autobusów linii 144, 185 i 187. Linia 144. W kierunku Rynku Non-Stop, od przystanku Żeromskiego 01 do przystanku Sobieskiego – Przychodnia 02 we wszystkich kursach objazd ul. Abrahama, Armii Krajowej, Kochanowskiego, 3 Maja, Kościuszki, Chopina i Sobieskiego. Na trasie objazdu obowiązują przystanki: Sikorskiego 03, przy ul. Armii Krajowej, Wybickiego 01, przy ul. Armii Krajowej, Kochanowskiego 03 n/ż, przy ul. Kochanowskiego, Sopot PKP – Marynarzy 01, przy ul. Kościuszki. W kierunku Osiedla Mickiewicza, od przystanku Sopot PKP 01 do przystanku Żeromskiego 02 obowiązuje objazd ul. Chopina, Kościuszki, 3 Maja, al. Niepodległości, ul. Andersa, Armii Krajowej, Abrahama i Żeromskiego. Na trasie objazdu obowiązują przystanki: Sopot PKP – Marynarzy 02, przy ul. Kościuszki, 3 Maja 03, przy al. Niepodległości, Sopot PKP – Niepodległości 01, przy al. Niepodległości. Ze względu na wydłużenie trasy, znacząco zmieniony zostaje rozkład jazdy linii. Linia 185. W kierunku Rynku Non-Stop, od przystanku Malczewskiego 02 do przystanku Sobieskiego – Przychodnia 02 objazd al. Niepodległości, ul. 3 Maja, Kościuszki, Chopina i Sobieskiego. Na trasie objazdu obowiązują przystanki: Bohaterów Monte Cassino 02, przy al. Niepodległości, Sopot PKP – Niepodległości 02, przy al. Niepodległości, Sopot PKP – Marynarzy 01, przy ul. Kościuszki. W kierunku Kamiennego Potoku obowiązuje stała trasa linii. Ze względu na wydłużenie trasy, znacząco zmieniony zostaje rozkład jazdy linii. Linia 187. W kierunku Dolnego Sopotu, od przystanku

Malczewskiego 02 do przystanku Władysława IV 01 objazd al. Niepodległości i ul. 3 Maja. Na trasie objazdu obowiązują przystanki: Bohaterów Monte Cassino 02, przy al. Niepodległości, Sopot PKP – Niepodległości 02, przy al. Niepodległości. W kierunku Kamiennego Potoku obowiązuje stała trasa linii. (ZKM)

**24.07:** W związku z pracami drogowymi, od 24 lipca 2024 r., od godz. 8:00, przystanek Cechowa 01 na ul. Unruga (w stronę Oksywiu) dla linii K, X, 104, 109, 134, 150, 152, 163, 182, 196, 197, 198, 209, 282 i N40 zostaje przeniesiony (cofnięty) o około 70 metrów w stronę Estakady Kwiatkowskiego, bezpośrednio za skrzyżowanie z ul. Cechową. Współrzędne przystanku w tymczasowej lokalizacji: N54.549511, E18.513461. (ZKM)

**24-25.07:** W związku z remontem ul. Sakowicza w Gdyni-Demptowie, w dniach 24 i 25 lipca 2024 r. (środa - czwartek) nie będzie możliwości zajazdu do przystanku Demptowo - Jednostka Wojskowa 01. W związku z powyższym, kursy z Chyloni Dworca PKP o godz. 6:39 oraz 15:31 w kierunku Demptowa wykonywane będą w bez dojazdu do Jednostki Wojskowej. Powyższe kursy zostają opóźnione o 5 minut. (ZKM)

**27.07:** Od soboty 27.07 do piątku 09.08.2024 r., w związku z remontem przejazdów przez torowisko tramwajowe na skrzyżowaniu al. Grunwaldzkiej i al. Żołnierzy Wyklętych, wprowadzone zostaną istotne zmiany w funkcjonowaniu komunikacji tramwajowej. Na odcinku od przystanków „Zajezdnia” 01,02 przy al. Wojska Polskiego do węzła „Opera Bałtycka” tramwaje nie będą jeździć, część linii zostanie zawieszona. Uruchomione zostaną dwie tymczasowe linie tramwajowe i autobusowa komunikacja zastępcza. Z powodu braku możliwości przejazdu w relacji na wprost al. Żołnierzy Wyklętych, wprowadzone będą też zmiany na liniach autobusowych: 110, 116, 122, 126, 127, 136, 149, 157, 158, 227, 249, 258 i N3. Autobusy w tym rejonie jeździć będą objazdem. Szczegółowe informacje: Tramwaje. Linie 5, 6 i 11. Nie będą funkcjonować. W zamian zwiększona zostanie liczba kursów linii 2, 3 i 4. T6 - linia autobusowa za tramwaj. Autobusy będą kursować z wysoką częstotliwością na trasie Opera Bałtycka – al. Zwycięstwa – al. Grunwaldzka – ul. Abrahama – Strzyża PKM (powrót przez ul. Wita Stwosza i al. Wojska Polskiego). Uwaga! Tramwaje od strony Oliwy będą dojeżdżać do przystanku „Zajezdnia” przystanku "Zajezdnia". Tam możliwa będzie przeładunek na linię T6 w kierunku Opery Bałtyckiej. Autobusy nie będą zabierać pasażerów z przystanku „Strzyża PKM”.

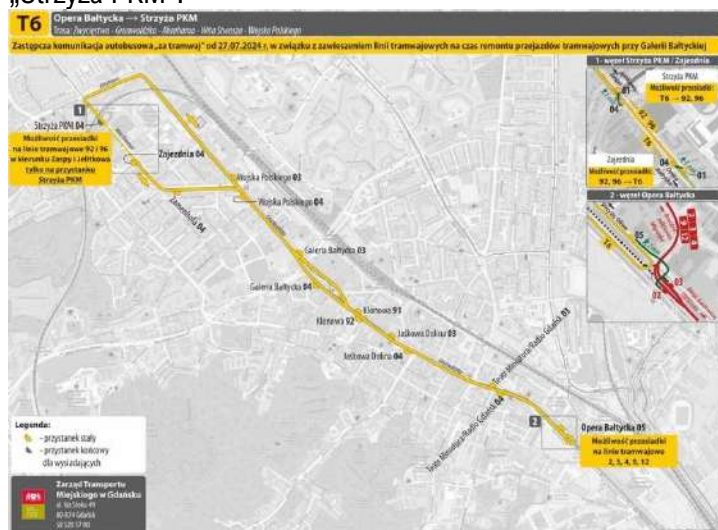

Linie 2 i 4. Zwiększona zostanie liczba kursów. We wszystkie dni tygodnia zmienione zostaną godziny odjazdów w obu kierunkach. Wybrane kursy linii 2 i 4 zostaną zamienione między sobą. Linia 3. Tramwaje będą kursować z dwukrotnie większą częstotliwością. Wybrane kursy zostaną wydłużone: będą wykonywane z Łostowic Świętokrzyskiej, przez Brzeźno, do Nowego Portu. Linia 8. We wszystkie dni tygodnia będą niewielkie zmiany godzin odjazdów na całej trasie w obu kierunkach. Linia 9. Tramwaje będą kursować zmienioną trasą: Węzeł Kliniczna – Kliniczna.



Linia 12. Tramwaje będą jeździć zmienioną trasą: Węzeł Kliniczna – Kliniczna – Opera Bałtycka – Brama Oliwska – Dworzec Główny – Hucisko – Siedlce – Migowo – Ujeścisko.

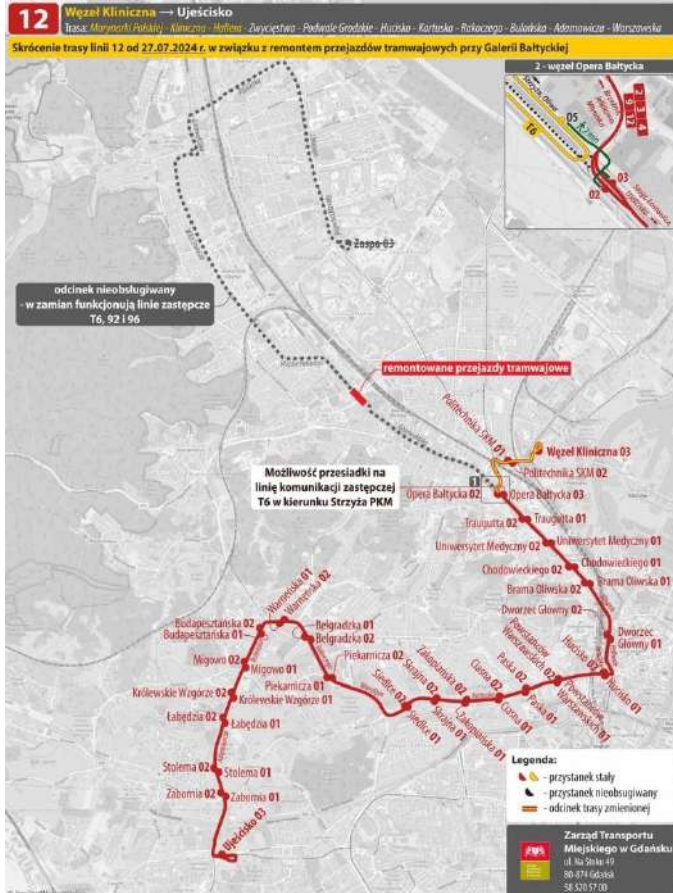

Linia tymczasowa 92. We wszystkie dni tygodnia linia będzie funkcjonować na trasie Zajezdnia – Strzyża PKM – Oliwa – Zaspą.





Linia tymczasowa 96. We wszystkie dni tygodnia linia będzie funkcjonować na trasie Zajezdnia – Strzyża PKM – Oliwa – Jelitkowo.



Autobusy. I etap (od nocy 26/27.07.2024 r. do 02.08.2024 r. włącznie, zaczynając od pierwszych kursów nocnych). Linie 110, 116, 122, 126, 136, 157, 227, 249 i N3. W kierunkach krańców: Wrzeszcz PKP/Sopot Kamienny Potok SKM/Jelitkowo. Od przystanku „Zabytkowa” 01 autobusy pojadą objazdem: al. Żołnierzy Wyklętych – al. Grunwaldzką – (zawrócą na skrzyżowaniu ul. de Gaulle’a z al. Grunwaldzką) – dalej po stałej trasie. Bez obsługi dodatkowych przystanków na trasie objazdu. W kierunku przeciwnym bez zmian. Linie 158, 258. W kierunku Wrzeszcza PKP. Od przystanku „Wojska Polskiego” 04 autobusy pojadą objazdem: al. Grunwaldzką – (zawrócą na skrzyżowaniu ul. de Gaulle’a z al. Grunwaldzką) - al. Grunwaldzką - dalej po stałej trasie. Bez obsługi dodatkowych przystanków na trasie objazdu. W kierunku przeciwnym bez zmian. Linia 199. W kierunku Wałów Piastowskich. Od przystanku „Wojska Polskiego” 04 autobusy pojadą objazdem: al. Grunwaldzką – (na wprost) - dalej po stałej trasie. Nie będą zatrzymywać się na przystankach: „Galeria Bałtycka” 05 i „Wrzeszcz PKP” 04. Zastępczo obsługiwane będą przystanki „Galeria Bałtycka” 04 i „Klonowa” 92. W kierunku przeciwnym bez zmian. II etap od nocy 02/03.08.2024 r. do 09.08.2024 r. włącznie, zaczynając od pierwszych kursów nocnych. Linie 110, 116, 126, 136, 149, 157 i N3. W kierunkach krańców: Port Lotniczy/Matemblewo/Żukowo Urząd Gminy/Niedźwiednik/ Bysewo/Wrzeszcz PKP (linia 149)/Dworzec Główny. Wyjeżdżając z pętli Wrzeszcz PKP autobusy pojadą trasą

objazdową ulicami: Lendziona – al. Grunwaldzką – (skręca w prawo) – al. Żołnierzy Wyklętych – (zawróca na łączniku przed skrzyżowaniem ul. Hynka/al. Rzeczpospolitej) – al. Żołnierzy Wyklętych – (estakadą) – dalej po stałej trasie. Zawieszona zostanie obsługa przystanku „Galeria Bałtycka” 06. Pasażerowie proszeni są o korzystanie z poprzedniego przystanku: „Wrzeszcz PKP” lub kolejnego „Zabytkowa”. Bez obsługi dodatkowych przystanków na trasie objazdu. W kierunkach przeciwnym bez zmian. Linia 127. W kierunku Jasienia PKM. Od przystanku „Kilińskiego” 01 autobusy pojedą objazdem: al. Żołnierzy Wyklętych - (estakadą) – (zawrócą na skrzyżowaniu ul. Partyzantów z ul. Chrzanowskiego) – al. Żołnierzy Wyklętych – (w prawo) – dalej po stałej trasie. Bez obsługi dodatkowych przystanków na trasie objazdu. W kierunku przeciwnym bez zmian. Linia 227. W kierunku krańca Chełm Cienista. Od przystanku „Skarżyńskiego” 02 autobusy pojedą objazdem: al. Żołnierzy Wyklętych - (estakadą górą) – dalej po stałej trasie. Przystanek „Galeria Bałtycka” 06 nie będzie obsługiwany. Pasażerowie proszeni są o korzystanie z poprzedniego przystanku: „Wrzeszcz PKP” lub kolejnego „Zabytkowa”. Bez obsługi dodatkowych przystanków na trasie objazdu. W kierunku przeciwnym bez zmian. (ZTM)

**27.07:** W związku z zakończeniem remontu na odcinku ul. Niepołomickiej (od Świętokrzyskiej do Kampinoskiej), w sobotę 27.07.2024 r. (od pierwszych porannych kursów) przywrócone zostaną stałe trasy na liniach autobusowych obowiązujące do 23.06.2024 r., z drobnymi wyjątkami. Autobusy linii 175 i N2 będą nadal jeździły na skróconej trasie - do przystanku „Starogardzka” (z powodu renowacji sieci wodociągowej przy ul. Starogardzkiej). Zawieszone pozostają przystanki: „Jagiełły” (n/ż) 01, 02, „Maćkowy” 01 oraz „Bartnicza” 01. Natomiast od poniedziałku 29.07.2024 r. w związku z przebudową kolejnego fragmentu ul. Niepołomickiej (na wysokości ul. Hokejowej) przystanki „Pastelowa” 01 i 02 nie będą obsługiwane przez autobusy linii 175, a od nocy z poniedziałku na wtorek 29/30.07.2024 r. linii N2. (ZTM)

**27.07:** Od poniedziałku 29.07.2024 r., w związku z brakiem możliwości skrętu w lewo z al. Legionów w ul. Hynka, autobusy linii 127 jadące w kierunku Oliwy PKP kursują z pominięciem przystanków: „Kilińskiego” 02, „Rozstaje” 05 i zatrzymują się dopiero na przystanku „Skarżyńskiego” 01. W kierunku Jasienia PKM trasa bez zmian. Przewidywany termin przywrócenia linii na stałą trasę – druga połowa września br. (ZTM)

**27.07:** Z dniem 27 lipca 2024 r. wprowadzony zostaje skorygowany rozkład jazdy linii 770. Zmiany dotyczą wyłącznie soboty i polegają na: przyspieszeniu kursu z Oksywia Godebskiego z godz. 16:44 na 16:28; opóźnieniu kursu z Witomina Leśniczówki z godz. 19:01 na 20:09. (ZKM)

**27.07:** W związku z awarią wodociągową i koniecznością całkowitego zamknięcia ul. Tatrzańskiej na wysokości posesji nr 17, od 27 lipca 2024 r. do odwołania będą obowiązywać zmienione trasy linii 203 i 204. Od przystanku Szczecińska 01 do przystanku Nowogrodzka 02 midibusy będą kursować ul. Szczecińską, Tatrzańską, Wolności, Warszawską, Nowogrodzką i Tatrzańską. Na trasie objazdu będą obowiązywać przystanki na ul. Warszawskiej: • Gdynia Dworzec Gł. PKP - Wolności 02, • Warszawska 02. Nie będzie obsługiwany przystanek Liceum Jezuitów 02 na ul. Tatrzańskiej. (ZKM)

**27-28.07:** Pierwsze autobusy napędzane zielonym wodorem dotarły już do Gdańska. W poniedziałek, 29 lipca, rozpoczyna pracę na liniach. Ale wcześniej, bo już w najbliższy weekend, 27 i 28 lipca, będzie można dojechać nimi, bezpłatnie, do czterech wyjątkowych nadmorskich miejsc, w ramach akcji „Wodorowym nad wodę”. I tak, specjalną linią 1H2 dojechać będzie można na Wyspę Sobieszewską, linią 2H2 na Westerplatte, linią 3H2 na spacer po gdańskim molo, a linią 4H2 na plażę w Jelitkowie. Linie te kursować będą 27 i 28 lipca w godz. 10.00 – 17.00, a przejazdy nimi będą bezpłatne. (ZTM)

**29.07:** W związku z przebudową kolejnego fragmentu ul. Niepołomickiej (na wysokości ul. Hokejowej) oraz przyległej infrastruktury, od poniedziałku 29.07.2024 r. przystanki „Pastelowa” 01 i 02 nie będą obsługiwane przez autobusy linii 175, a od nocy z poniedziałku na wtorek 29/30.07.2024 r. linii N2. W czasie prowadzenia prac drogowych na odcinku około 150 m ruch będzie odbywał się wahadłowo. Pasażerów linii 175 prosimy o korzystanie z przystanków „Przemian” (n/ż) 01, 02 albo „Topazowa 01, 02 (n/ż). Przypominamy, że obie pary przystanków są „na żądanie”. Dla podróżnych linii nocnej najbliższymi przystankami będą: „Przemian” (n/ż) 01, 02 lub „Srebrna” (n/ż) 01, 03. Przewidywany termin zakończenia prac – 17.08.2024 r.

**29.07:** W poniedziałek 29.07.2024 r. (między 07:00 a 09:00) na odcinku od ronda Spacerowa/Kielnieńska do ronda Barniewicka/Kielnieńska/Juraty) ruch kołowy zostanie przeniesiony na jezdnię docelową ul. Kielnieńskiej. W związku z tym przystanki „Sopocka” 02, „Nowa” 01 i 02 oraz „Barniewicka” 01 będą obsługiwane w docelowych lokalizacjach. (ZTM)

**30.07:** We wtorek 30.07.2024 r. autobusy linii 269 wrócą na stałą trasę (od pierwszych porannych kursów). Rozkłady linii 169, 171, 210 i N1 – bez zmian. (ZTM)

- 31.07:** Z związku z brakiem możliwości skrętu w lewo z ul. Balcerskiego w ul. Kielnieńską, autobusy linii 269 w kierunku Kukawki, od przystanku „Sołdka” 02 do przystanku „Barniewicka” 03, od 31.07.2024 r. jeżdżą trasą objazdową ulicami: Niedziałkowskiego – Barniewicką – Kielnieńską – dalej po stałej trasie. Zawieszona jest obsługa przystanków: „Siedleckiego” 02, „Nowa” 02. Na trasie objazdu obowiązują przystanki: „Balcerskiego” 92, „Niedziałkowskiego” 01. W kierunku Osiedla Barniewice - obowiązuje stała trasa. (ZTM)
- 1.08:** Z dniem 1 sierpnia 2024 r. (czwartek) zmianie ulegną rozkłady jazdy linii 675 i 698. Linia 675. W okresie wakacji zmiany dotyczą jedynie korekty czasów przejazdu pomiędzy wybranymi przystankami (m.in. skrócenie czasu z racji wyremontowania drogi do Reszek). Godziny odjazdów z przystanków początkowych pozostały niezmienione, natomiast zmianie uległy godziny odjazdów z przystanków pośrednich. W dni szkolne natomiast w wybranych kursach nastąpiły przesunięcia godzin odjazdów o 5 minut i analogicznie skorygowane zostały czasy przejazdów pomiędzy wybranymi przystankami. Ponadto kurs w dni szkolne o 14.05 z Bolszewa zostanie skrócony i rozpocznie bieg o 14:30 z dworca autobusowego w Wejherowie. Linia 698. Na wniosek Wójta Gminy Choczewo uruchomione zostaną dodatkowe kursy linii 698 w dni robocze wolne od nauki szkolnej: • z Choczewa do Lublewa Lęborskiego o 9:26 i 13:11, • z Lublewa Lęborskiego do Choczewa o 9:33 i 13:18. Kursy o 9:33 z Lublewa Lęborskiego i kurs o 13:11 z Choczewa są skomunikowane z autobusami linii 694 odpowiednio do i z Wejherowa (jest zapewniona przesiadka pasażerów). (PKSW)
- 1-9.08:** Informujemy, że kasa biletowa w Kartuzach w okresie 1-9 sierpnia otwarta będzie w zmienionych godzinach: 1-2.08.2024 r. kasa otwarta w godzinach 10:00 – 18:00. 3.08.2024 r. kasa otwarta w godzinach 9:00 – 15:00. 5-9.08.2024 r. kasa otwarta w godzinach 12:00 – 18:00. (GRYF)
- 3.08:** W sobotę 03.08.2024 r. z powodu 30. Biegu św. Dominika konieczne będą drobne zmiany w funkcjonowaniu komunikacji autobusowej. W godz. 13:00 – 18:30 przystanek „Żabi Kruk” 03 dla linii autobusowych 112, 138, 178 i 186 (w kierunku Dworca Głównego) nie będzie obsługiwany. Pasażerów prosimy o korzystanie z przystanków: „Chmielna” (n/ż) 03 lub „Brama Wyżynna” 05. Godziny odjazdów – bez zmian. (ZTM)
- 3.08:** W dniu 3 sierpnia 2024 r. (sobota), w związku z odbywającymi się na terenie Gdyni zawodami triathlonowymi, komunikacja miejska organizowana przez ZKM w Gdyni będzie funkcjonować wg zmienionych zasad. Opis ogólny. W godz. ok. 10:30 - ok. 12:30 zamknięte zostaną fragmenty m.in. ul. Świętojańskiej, 10 Lutego, Władysława IV, al. Piłsudskiego i al. Zwycięstwa. Wprowadzone zostaną zmienione trasy linii autobusowych oraz trolejbusowych kursujących do/z Redłowa przez al. Zwycięstwa – objazd Drogą Gdyńską (w obu kierunkach), z zatrzymywaniem na wybranych przystankach. Wprowadzone zostaną zmienione trasy linii autobusowych oraz trolejbusowych kursujących od strony Wzgórza Św. Maksymiliana przez ul. Świętojańską i Władysława IV (w kierunku Obłuża, Chyloni i Dworca Gł. PKP) – objazd ul. Śląską, z zatrzymywaniem na wybranych przystankach. Nie będzie możliwy dojazd do pętli: Dom Marynarza i Norwida. W godz. 10:00 – 14:00 obowiązywać będzie taryfa przesiadkowa – umożliwiająca podróż po przesiadce na podstawie biletów jednoprzejazdowych. Opis szczegółowy. Zmiany tras. Jeżeli w opisie nie podano inaczej, autobusy i trolejbusy zatrzymują się wszystkich na przystankach zlokalizowanych na trasie objazdu. Linie trolejbusowe. Linia 22. W godz. ok. 10:15 – ok. 12:20 (zamknięte: ul. Świętojańska). • w kierunku Cisowy obowiązuje trasa zmieniona: od przystanku Plac Kaszubski - Świętojańska 02 do przystanku Witomińska 01 objazd ul. Świętojańska, 10 Lutego, Władysława IV, al. Piłsudskiego, ul. Śląską i Warszawską. • w kierunku Dworca Gł. PKP obowiązuje trasa zmieniona: od przystanku Węzeł Franciszki Cegielskiej 04 do przystanku Gdynia Dworzec Gł. PKP - Hala 06 objazd ul. Śląską, Kielecką (zawracanie na pętli Węzeł Franciszki Cegielskiej), Śląską, Podjazd, 10 Lutego, Władysława IV i Jana z Kolna. Linie 23 i 33. W godz. ok. 10:15 – ok. 12:20 (zamknięte: al. Zwycięstwa, ul. Świętojańska). • w kierunku Dworca Gł. PKP obowiązuje trasa zmieniona: od przystanku Plac Górnośląski 01 do przystanku Gdynia Dworzec Gł. PKP - Hala 06 objazd ul. Wielkopolską, Drogą Gdyńską, Śląską, Podjazd, 10 Lutego, Władysława IV i Jana z Kolna. • w kierunku Karwin obowiązuje trasa zmieniona: od przystanku Plac Kaszubski - Świętojańska 02 do przystanku Plac Górnośląski 02 objazd ul. Świętojańska, 10 Lutego, Władysława IV, al. Piłsudskiego, ul. Śląską, Drogą Gdyńską i ul. Wielkopolską. Linie 24 i 32. W godz. ok. 10:15 – ok. 12:20 (zamknięte: al. Zwycięstwa, ul. Świętojańska). • w kierunku Stoczni i Pogórza obowiązuje trasa zmieniona: od przystanku Plac Górnośląski 01 do przystanku Plac Kaszubski - Jana z Kolna 02 objazd ul. Wielkopolską, Drogą Gdyńską, Śląską, Podjazd, 10 Lutego, Władysława IV, Wójta Radtkego, pl. Kaszubskim i Jana z Kolna. Na trasie objazdu obowiązują przystanki: Redłowo SKM 01 przy Drodze Gdyńskiej, Węzeł Franciszki Cegielskiej 03 przy Drodze Gdyńskiej, Śląska 01 przy ul. Śląskiej, 3 Maja 01 przy ul. 10 Lutego. •



w kierunku Dąbrowy i Małego Kacka obowiązuje trasa zmieniona: od przystanku Plac Kaszubski - Świętojańska 02 do przystanku Plac Górnośląski 02 objazd ul. Świętojańska, 10 Lutego, Władysława IV, al. Piłsudskiego, ul. Śląską, Drogą Gdyńską i ul. Wielkopolską. Linie 25 i 28. W godz. ok. 10:15 – ok. 12:20 (zamknięte: ul. 10 Lutego, ul. Świętojańska). • w kierunku pętli 3 Maja - Hala obowiązuje trasa zmieniona: od przystanku 3 Maja 01 do przystanku końcowego 3 Maja - Hala 03 objazd ul. 10 Lutego, Władysława IV, Jana z Kolna, 3 Maja i Wójta Radtkego. • w kierunku Cisowy i Pustek Cisowskich obowiązuje stała trasa linii. Linia 26. W godz. ok. 10:15 – ok. 12:20 (zamknięte: al. Zwycięstwa). • w kierunku Cisowy obowiązuje trasa zmieniona: od przystanku Nawigatorów 01 do przystanku Witomińska 01 objazd al. Zwycięstwa, ul. Wielkopolską, Drogą Gdyńską, Śląską i Warszawską. • w kierunku Orłowa obowiązuje trasa zmieniona: od przystanku Węzeł Franciszki Cegielskiej 04 do przystanku Zwycięstwa - Wielkopolska 02 objazd ul. Śląską, Drogą Gdyńską, Wielkopolską i al. Zwycięstwa. Linia 27. W godz. ok. 10:15 – ok. 12:20 (zamknięte: al. Zwycięstwa). • w kierunku Cisowy obowiązuje trasa zmieniona: od przystanku Plac Górnośląski 01 do przystanku Węzeł Franciszki Cegielskiej 03 objazd ul. Wielkopolską i Drogą Gdyńską. • w kierunku Kaczych Buków obowiązuje trasa zmieniona: od przystanku Łużycka 02 do przystanku Plac Górnośląski 02 objazd ul. Łużycką, Stryjską (z zajazdem na pętlę Redłowo SKM), Drogą Gdyńską i ul. Wielkopolską. Linia 29. W godz. ok. 10:15 – ok. 12:20 (zamknięte: al. Zwycięstwa, ul. Świętojańska). • w kierunku Dworca Gł. PKP obowiązuje trasa zmieniona: od przystanku Plac Górnośląski 01 do przystanku końcowego Gdynia Dworzec Gł. PKP 09 objazd ul. Wielkopolską, Drogą Gdyńską, Śląską, Podjazd, Dworcową i pl. Konstytucji. • w kierunku Fikakowa obowiązuje trasa zmieniona: od przystanku 3 Maja 01 do przystanku Plac Górnośląski 02 objazd ul. 10 Lutego, Władysława IV, al. Piłsudskiego, ul. Śląską, Drogą Gdyńską i ul. Wielkopolską. Linie autobusowe. Linie G i S. W godz. ok. 10:15 – ok. 12:20 (zamknięte: al. Zwycięstwa, ul. Władysława IV). • w kierunku Oliwy i Sopotu obowiązuje trasa zmieniona: od przystanku Armii Krajowej 02 do przystanku Orłowo SKM - Orłowska 02 objazd ul. Władysława IV, al. Piłsudskiego, ul. Śląską, Drogą Gdyńską, ul. Wielkopolską i al. Zwycięstwa. Na trasie objazdu obowiązują przystanki: Urząd Miasta - Władysława IV 02 przy ul. Władysława IV, Węzeł Franciszki Cegielskiej 04 przy ul. Śląskiej, Redłowo SKM 02 przy Drodze Gdyńskiej. • w kierunku Pogórza i Pustek Cisowskich obowiązuje trasa zmieniona: od przystanku Orłowo SKM - Orłowska 01 do przystanku 3 Maja 02 objazd al. Zwycięstwa, ul. Wielkopolską, Drogą Gdyńską, Śląską, Podjazd, Dworcową, Wójta Radtkego, 3 Maja i 10 Lutego. Na trasie objazdu obowiązują przystanki: Zwycięstwa - Wielkopolska 04 przy ul. Wielkopolskiej, Redłowo SKM 01 przy ul. Drodze Gdyńskiej, Węzeł Franciszki Cegielskiej 03 przy ul. Drodze Gdyńskiej, Śląska 01 przy ul. Śląskiej. Linie R i Z. W godz. ok. 10:15 – ok. 12:20 (zamknięte: al. Zwycięstwa, ul. Władysława IV). • w kierunku Kaczych Buków i Żukowa obowiązuje trasa zmieniona: od przystanku Armii Krajowej 02 do przystanku Plac Górnośląski 02 objazd ul. Władysława IV, al. Piłsudskiego, ul. Śląską, Drogą Gdyńską i ul. Wielkopolską. Na trasie objazdu obowiązują przystanki: Urząd Miasta - Władysława IV 02 przy ul. Władysława IV, Węzeł Franciszki Cegielskiej 04 przy ul. Śląskiej, Redłowo SKM 02 przy Drodze Gdyńskiej. • w kierunku Rumi i Gdyni Dworca Gł. PKP obowiązuje trasa zmieniona: od przystanku Plac Górnośląski 01 do przystanku Gdynia Dworzec Gł. PKP - Hala 02 / 06 objazd ul. Wielkopolską, Drogą Gdyńską, Śląską, Podjazd, 10 Lutego, Władysława IV i Jana z Kolna. Na trasie objazdu obowiązują przystanki: Redłowo SKM 01 przy ul. Drodze Gdyńskiej, Węzeł Franciszki Cegielskiej 03 przy ul. Drodze Gdyńskiej, Śląska 01 przy ul. Śląskiej, 3 Maja 01 przy ul. 10 Lutego. • kursy linii Z o godz. 10:05 i 12:32 z Gdyni w kierunku Żukowa zostaną wykonane stałą trasą. Linia W. W godz. ok. 10:15 – ok. 12:20 (zamknięte: al. Zwycięstwa). • w kierunku Redłowa obowiązuje trasa zmieniona: od przystanku Stadion Miejski 01 do przystanku końcowego Redłowo Szpital 01 objazd ul. Stryjską (z zajazdem na pętlę Redłowo SKM), Drogą Gdyńską, Wielkopolską i Powstania Styczniowego. • w kierunku Pustek Cisowskich obowiązuje trasa zmieniona: od przystanku początkowego Redłowo Szpital 02 do przystanku Stadion Miejski 02 objazd ul. Powstania Styczniowego, Wielkopolską, Wrocławską, Sieradzka, Łowicka, Olkuską, Halicką i Stryjską (z zajazdem na pętlę Redłowo SKM). Na trasie objazdu obowiązuje przystanek: Redłowo SKM 08 (na pętli, przy wiacie); od przystanku Węzeł Franciszki Cegielskiej 01 do przystanku 3 Maja 02 objazd ul. Kielecką, Śląską, Podjazd, Dworcową, Wójta Radtkego, 3 Maja i 10 Lutego. Na trasie objazdu obowiązuje przystanek: Śląska 01 przy ul. Śląskiej. Linie 105 i 125. W godz. ok. 10:15 – ok. 12:20 (zamknięte: al. Zwycięstwa, ul. Władysława IV). • w kierunku Redłowa obowiązuje trasa zmieniona: od przystanku Kilińskiego 02 do przystanku końcowego Redłowo Szpital 01 objazd ul. Władysława IV, al. Piłsudskiego, ul. Śląską, Drogą Gdyńską, Wielkopolską i Powstania Styczniowego. • w kierunku Pogórza obowiązuje trasa zmieniona: od przystanku początkowego Redłowo Szpital 02 do przystanku 3 Maja 02 objazd ul. Powstania Styczniowego, Wielkopolską, Drogą Gdyńską, Śląską, Podjazd, Dworcową, Wójta Radtkego, 3 Maja i 10 Lutego. Na trasie

objazdu obowiązują przystanki: Zwycięstwa - Wielkopolska 04 przy Wielkopolskiej, Redłowo SKM 01 przy Drodze Gdyńskiej, Węzeł Franciszki Cegielskiej 03 przy Drodze Gdyńskiej, Śląska 01 przy ul. Śląskiej. Linia 109. W godz. ok. 10:15 – ok. 12:20 (zamknięte: ul. Władysława IV). W kierunku Babich Dołów – w kursach z pętli Węzeł Franciszki Cegielskiej – obowiązuje trasa zmieniona: od przystanku początkowego Węzeł Franciszki Cegielskiej 10 do przystanku 3 Maja 02 objazd ul. Kielecką, Śląską, Podjazd, Dworcową, Wójta Radtkego, 3 Maja i 10 Lutego. Na trasie objazdu obowiązuje przystanek: Śląska 01 przy ul. Śląskiej.

- w kierunku Babich Dołów – w kursach z pętli Redłowo SKM – obowiązuje trasa zmieniona: od przystanku Centrum Handlowe "Riviera" 01 do przystanku 3 Maja 02 objazd ul. Górskiego, Drogą Gdyńską, Śląską, Podjazd, Dworcową, Wójta Radtkego, 3 Maja i 10 Lutego. Na trasie objazdu obowiązują przystanki: Węzeł Franciszki Cegielskiej 03 przy Drodze Gdyńskiej, Śląska 01 przy ul. Śląskiej.
- w kierunku Węzła Franciszki Cegielskiej i Redłowa obowiązuje stała trasa linii. Linia 128. W godz. ok. 10:15 – ok. 12:20 (zamknięte: al. Piłsudskiego, ul. Władysława IV).
- autobusy zamiast do/z pętli Dom Marynarza będą kursować na zmienionej trasie do/z pętli Węzeł Franciszki Cegielskiej. Ostatni kurs z pętli Dom Marynarza w kierunku Oksywia przed zamknięciem – o godz. 10:15; pierwszy kurs z pętli Dom Marynarza w kierunku Oksywia po otwarciu – o godz. 13:15.
- w kierunku Węzła Franciszki Cegielskiej obowiązuje trasa zmieniona: od przystanku Kilińskiego 02 objazd ul. Władysława IV, al. Piłsudskiego, ul. Śląską i Kielecką.
- w kierunku Oksywia obowiązuje trasa zmieniona: do przystanku I Urząd Skarbowy 01 objazd ul. Kielecką, Śląską, Podjazd, 10 Lutego i Władysława IV. Na trasie objazdu obowiązują przystanki: Węzeł Franciszki Cegielskiej 10 (początkowy, na pętli, przy wiacie), Śląska 01 przy ul. Śląskiej, 3 Maja 01 przy ul. 10 Lutego.
- w kierunku Oksywia – w wybranych kursach po otwarciu ul. Władysława IV – obowiązuje trasa zmieniona: do przystanku Wzgórze Św. Maksymiliana SKM 01 objazd ul. Kielecką, Drogą Gdyńską, łącznicą pod linią kolejową, al. Zwycięstwa i ul. Władysława IV. Na trasie objazdu obowiązuje przystanek: Węzeł Franciszki Cegielskiej 10 (początkowy, na pętli, przy wiacie). Linia 133. W godz. ok. 10:15 – ok. 12:20 (zamknięte: al. Zwycięstwa, al. Piłsudskiego, ul. Władysława IV).
- w kierunku Płyty Redłowskiej obowiązuje trasa zmieniona: od przystanku Kilińskiego 02 do przystanku Korczaka 01 objazd ul. Władysława IV, al. Piłsudskiego, ul. Śląską, Drogą Gdyńską, Wielkopolską, Powstania Styczniowego, Legionów i Redłowską.
- w kierunku Dworca Morskiego obowiązuje trasa zmieniona: od przystanku Szczepiewskiego 01 do przystanku I Urząd Skarbowy 01 objazd ul. Kopernika, Legionów, Powstania Styczniowego, Wielkopolską, Drogą Gdyńską, Śląską, Podjazd, 10 Lutego i Władysława IV. Na trasie objazdu obowiązują przystanki: tymczasowy Wzgórze Św. Maksymiliana - Syrokomli 91 przy ul. Kopernika, przed skrzyżowaniem z ul. Legionów, Lutycka 02 (jako warunkowy – na żądanie) przy ul. Legionów, Ruchu Oporu 02 przy ul. Legionów, Powstań Chłopskich 02 przy ul. Legionów, Zwycięstwa - Wielkopolska 04 przy Wielkopolskiej, Redłowo SKM 01 przy Drodze Gdyńskiej, Węzeł Franciszki Cegielskiej 03 przy Drodze Gdyńskiej, Śląska 01 przy ul. Śląskiej, 3 Maja 01 przy ul. 10 Lutego. Linie 140, 147 i 160. W godz. ok. 10:15 – ok. 12:20 (zamknięte: Władysława IV).
- w kierunku Dworca Gł. PKP obowiązuje trasa zmieniona: od przystanku Węzeł Franciszki Cegielskiej 01 do przystanku końcowego Gdynia Dworzec Gł. PKP 04 objazd ul. Kielecką, Śląską, Podjazd, Dworcową i pl. Konstytucji.
- w kierunku Chwarzna obowiązuje stała trasa linii. Linia 150. W godz. ok. 10:15 – ok. 12:20 (zamknięte: Władysława IV).
- w kierunku Oksywia obowiązuje trasa zmieniona: od przystanku Węzeł Franciszki Cegielskiej 01 do przystanku I Urząd Skarbowy 01 objazd ul. Kielecką, Śląską, Podjazd, Dworcową, Wójta Radtkego i Władysława IV. Na trasie objazdu obowiązuje przystanek: Śląska 01 przy ul. Śląskiej.
- w kierunku Witomina obowiązuje stała trasa linii. Linia 152. W godz. ok. 10:15 – ok. 12:20 (zamknięte: al. Zwycięstwa, Władysława IV).
- w kierunku Oksywia obowiązuje trasa zmieniona: od przystanku Halicka 01 do przystanku I Urząd Skarbowy 01 objazd ul. Halicką, Stryjską (z zajazdem na pętlę Redłowo SKM), Łużycką, Sportową, Górskiego, Drogą Gdyńską, Śląską, Podjazd, 10 Lutego i Władysława IV.
- w kierunku Małego Kacka obowiązuje trasa zmieniona: od przystanku Kilińskiego 02 do przystanku Halicka 02 objazd ul. Władysława IV, al. Piłsudskiego, ul. Śląską, Drogą Gdyńską, Łużycką, Stryjską (z zajazdem na pętlę Redłowo SKM) i Halicką. Linia 182. Obowiązuje stała trasa linii. Linie 190. W godz. ok. 10:15 – ok. 12:20 (zamknięte: Władysława IV).
- w kierunku Placu Kaszubskiego obowiązuje trasa zmieniona: od przystanku Węzeł Franciszki Cegielskiej 04 (gdzie należy poinformować pasażerów o dalszej trasie objazdowej) do przystanku Gdynia Dworzec Gł. PKP - Hała 03 objazd ul. Śląską, Kielecką (zawracanie na pętli Węzeł Franciszki Cegielskiej), Śląską, Podjazd, Dworcową i Wójta Radtkego.
- w kierunku Witomina obowiązuje stała trasa linii. Linia 192. W godz. ok. 10:15 – ok. 12:20 (zamknięte: al. Zwycięstwa).
- w kierunku Płyty Redłowskiej obowiązuje trasa zmieniona: od przystanku Stadion Miejski 01 (w wariantcie podstawowym) / Łużycka 02 (w wariantcie przez Stadion PKM) do przystanku Hallera 01 objazd ul. Stryjską / Łużycką (przez Węzeł Brzeskiego), Stryjską (z zajazdem na pętlę Redłowo SKM), Drogą

Gdyńską, Wielkopolską, Powstania Styczniowego i Legionów. • w kierunku Witomina obowiązuje trasa zmieniona: od przystanku Korczaka 02 do przystanku Stadion Miejski 02 (w wariantcie podstawowym) / Łużycka 01 (w wariantcie przez Stadion PKM) objazd ul. Redłowską, Legionów, Powstania Styczniowego, Wielkopolską, Wrocławską, Sieradzką, Łowicką, Olkuską, Halicką, Stryjską (z zajazdem na pętlę Redłowo SKM) i Stryjską / Łużycką (przez Węzeł Brzeskiego). Na trasie objazdu obowiązują przystanki: Lutycka 02 (jako warunkowy – na żądanie) przy ul. Legionów, Ruchu Oporu 02 przy ul. Legionów, Powstań Chłopskich 02 przy ul. Legionów, Zwycięstwa - Wielkopolska 04 przy Wielkopolskiej, Plac Górnośląski 02 przy ul. Wielkopolskiej, Łowicka - Szkoła 02 (jako warunkowy – na żądanie) przy ul. Łowickiej, Redłowo SKM 08 (na pętli, przy wiacie). Linia 204. W godz. ok. 10:15 – ok. 12:20 (zamknięte: al. Piłsudskiego, ul. Władysława IV). • autobusy zamiast do/z pętli Dom Marynarza będą kursować na zmienionej trasie do/z pętli Węzeł Franciszki Cegielskiej. • w kierunku Węzła Franciszki Cegielskiej obowiązuje trasa zmieniona: od przystanku Kilińskiego 02 objazd ul. Władysława IV, al. Piłsudskiego, ul. Śląską i Kielecką. • w kierunku Działek Leśnych obowiązuje trasa zmieniona: do przystanku Plac Kaszubski - Jana z Kolna 02 objazd ul. Kielecką, Śląską, Podjazd, 10 Lutego, Władysława IV, Wójta Radtkego, pl. Kaszubskim i Jana z Kolna. Na trasie objazdu obowiązują przystanki: Węzeł Franciszki Cegielskiej 10 (początkowy, na pętli, przy wiacie), Śląska 01 przy ul. Śląskiej, 3 Maja 01 przy ul. 10 Lutego. Zmiany w obsłudze przystanków. Zawieszane przystanki, w godz. ok. 10:15 – ok. 12:20. • 10 Lutego - Skwer Kościuszki 02 przy ul. 10 Lutego (w kierunku Dworca Gł. PKP) – tylko dla linii 29; • 3 Maja 02 przy ul. 10 Lutego (w kierunku Dworca Gł. PKP) – tylko dla linii 29 i 190; • Armii Krajowej 01 i 03 przy ul. Władysława IV (w kierunku Dworca Gł. PKP, Chyloni i Obłuża), • Bulwar Nadmorski 01 i 02 przy ul. Prusa, • Centrum Handlowe "Riviera" 01 przy ul. Górskiego (w kierunku Cisowy) – tylko dla linii 27; • Centrum Handlowe Batory 01 przy ul. 10 Lutego, • Centrum Nauki Experiment 01, 02 i 03 (wszystkie przystanki przy al. Zwycięstwa i ul. Redłowskiej), • Dom Marynarza 01, 03 i 05 (wszystkie stanowiska na pętli oraz na al. Piłsudskiego), • Ejsmonda 01 i 02 przy ul. Ejsmonda, • Fredry 02 przy ul. Korzeniowskiego, • Gdynia Arena 01 przy ul. Górskiego (w kierunku Cisowy) – tylko dla linii 27; • Gdynia Dworzec Gł. PKP - Hala 06 przy ul. Jana z Kolna (w kierunku Dworca Gł. PKP) – tylko dla linii 140, 147 i 160; • Harcerska 01 i 02 przy al. Zwycięstwa, • I Urząd Skarbowy 01 przy ul. Władysława IV (w kierunku Dworca Gł. PKP) – tylko dla linii 140, 147 i 160; • Kilińskiego 01 przy ul. Władysława IV (w kierunku Dworca Gł. PKP, Chyloni i Obłuża), • Korzeniowskiego 01 i 02 przy ul. Mickiewicza / Korzeniowskiego, • Lutycka 02 przy ul. Legionów (w kierunku pętli Redłowo Szpital) – tylko dla linii 105 i 125; • Łużycka 01 przy ul. Łużyckiej (w kierunku Cisowy) – tylko dla linii 27; • Mickiewicza 01 i 02 przy ul. Mickiewicza, • Moniuszki 01 i 02 przy ul. Moniuszki, • Necla 01 i 02 przy ul. Legionów, • Norwida 02 przy ul. Norwida, • Piłsudskiego 01 i 02 przy al. Piłsudskiego, • Plac Kaszubski - Jana z Kolna 02 przy ul. Jana z Kolna (w kierunku Dworca Gł. PKP i pętli 3 Maja - Hala) – tylko dla linii 22, 23, 25, 28 i 33; • Plac Kaszubski - Świętojańska 01 przy ul. Świętojańskiej (w kierunku Dworca Gł. PKP, Stoczni, Pogórza i pętli 3 Maja - Hala), • Powstań Chłopskich 01 przy ul. Legionów (w kierunku Śródmieścia) – tylko dla linii W, 105 i 125; • Powstań Chłopskich 02 przy ul. Legionów (w kierunku pętli Redłowo Szpital) – tylko dla linii W, 105 i 125; • Redłowo SKM - Park Technologiczny 01 i 02 przy al. Zwycięstwa, • Redłowo SKM 03 i 04 przy ul. Stryjskiej, • Ruchu Oporu 01 przy ul. Legionów (w kierunku Śródmieścia) – tylko dla linii 105 i 125; • Ruchu Oporu 02 przy ul. Legionów (w kierunku pętli Redłowo Szpital) – tylko dla linii W, 105 i 125; • Skwer Kościuszki - InfoBox 01 i 02 przy ul. Świętojańskiej, • Traugutta 01 i 02 przy ul. Świętojańskiej, • Urząd Miasta - Świętojańska 01 przy ul. Świętojańskiej, • Wybickiego 02 przy ul. Świętojańskiej, • Wzgórze Św. Maksymiliana - Kapliczka 02 przy al. Zwycięstwa, • Wzgórze Św. Maksymiliana SKM 01, 03, 04 i 06 (wszystkie przystanki przy ul. Władysława IV, w obu kierunkach), • Zwycięstwa - Wielkopolska 01 przy al. Zwycięstwa (w kierunku Śródmieścia), • Zwycięstwa - Wielkopolska 04 przy ul. Wielkopolskiej (w kierunku Małego Kacka i Karwin) – tylko dla linii 23, 24, 27, 29, 32 i 33; • Żwirki i Wigury 01 i 02 przy ul. Świętojańskiej. Zawieszane przystanki, w godz. ok. 12:20 – 13:00. • Dom Marynarza 03 (na pętli, w kierunku Oksywia) – tylko dla linii 128; • Piłsudskiego 02 przy al. Piłsudskiego (w kierunku Oksywia) – tylko dla linii 128. Tymczasowo obowiązujące przystanki dla wybranych linii, w godz. ok. 10:15 – 12:20. • 10 Lutego - Skwer Kościuszki 02 przy ul. 10 Lutego (w kierunku Cisowy i Małego Kacka) – dla linii 22, 23, 24, 32 i 33; • 3 Maja 01 przy ul. 10 Lutego (w kierunku Dworca Gł. PKP, Rumi i Obłuża) – dla linii R, Z, 22, 23, 24, 32, 33, 128, 133, 152 i 204; • Armii Krajowej 02 przy ul. Władysława IV (w kierunku Cisowy i Małego Kacka) – dla linii 22, 23, 24, 29, 32 i 33; • Centrum Handlowe "Riviera" 01 przy ul. Górskiego (w kierunku Śródmieścia) – dla linii 152; • Gdynia Arena 01 (jako warunkowy – na żądanie) przy ul. Górskiego (w kierunku Śródmieścia) – dla linii 152; • I Urząd Skarbowy 01 przy ul. Władysława IV (w kierunku Dworca Gł. PKP i pętli 3 Maja - Hala) – dla linii 22, 23,

25, 28 i 33; • Instytut Med. Morskiej i Tropikalnej 01 (jako warunkowy – na żądanie) przy ul. Powstania Styczniowego (w kierunku Płyty Redłowskiej i pętli Redłowo Szpital) – dla linii W, 105, 125, 133 i 192; • Kilińskiego 02 przy ul. Władysław IV (w kierunku Cisowy i Małego Kacka) – dla linii 22, 23, 24, 29, 32 i 33; • Lutycka 02 (jako warunkowy – na żądanie) przy ul. Powstania Styczniowego (w kierunku Dworca Morskiego i Witomina) – dla linii 133 i 192; • Łowicka - Szkoła 02 (jako warunkowy – na żądanie) przy ul. Łowickiej (w kierunku Witomina) – dla linii 192; • Łużycka 01 (jako warunkowy – na żądanie) przy ul. Łużyckiej (w kierunku Śródmieścia) – dla linii 152; • Plac Górnośląski 02 przy ul. Wielkopolskiej (w kierunku Witomina) – dla linii 192; • Powstań Chłopskich 01 przy ul. Legionów (w kierunku Płyty Redłowskiej) – dla linii 133 i 192; • Powstań Chłopskich 02 przy ul. Powstania Styczniowego (w kierunku Dworca Morskiego i Witomina) – dla linii 133 i 192; • Redłowo SKM 01 przy Drodze Gdyńskiej (w kierunku Śródmieścia) – dla linii G, R, S, Z, 23, 24, 26, 27, 29, 32, 33, 105, 125 i 133; • Redłowo SKM 02 przy Drodze Gdyńskiej (w kierunku Orłowa) – dla linii G, R, S, Z, 23, 24, 26, 29, 32, 33, 105, 125 i 133; • Redłowo SKM 08 (na pętli, przy wiacie) – dla linii W (w obu kierunkach), 27 (w kierunku Kaczych Buków), 152 (w obu kierunkach) i 192 (w obu kierunkach); • Ruchu Oporu 01 przy ul. Legionów (w kierunku Płyty Redłowskiej) – dla linii 133 i 192; • Ruchu Oporu 02 przy ul. Powstania Styczniowego (w kierunku Dworca Morskiego i Witomina) – dla linii 133 i 192; • Śląska 01 przy ul. Śląskiej (w kierunku Dworca Gł. PKP, Obłuża i Chyloni) – dla linii G, R, S, Z, 22, 23, 24, 29, 32, 33, 105, 109, 125, 128, 133, 140, 147, 150, 152, 160, 190 i 204; • Śląska 01 przy ul. Śląskiej (w kierunku Dworca Gł. PKP, Obłuża i Chyloni) – dla linii G, R, S, Z, 22, 23, 24, 29, 32, 33, 105, 109, 125, 133, 140, 147, 150, 152, 160, 190 i 204; • Urząd Miasta - Władysława IV 02 przy ul. Władysław IV (w kierunku Cisowy i Redłowa) – dla linii G, R, S, Z, 22, 23, 24, 29, 32, 33, 105, 125, 133 i 152; • Węzeł Franciszki Cegielskiej 10 (na pętli, przy wiacie) – dla linii 128 i 204; • Węzeł Franciszki Cegielskiej 03 przy Drodze Gdyńskiej (w kierunku Śródmieścia) – dla linii G, R, S, Z, 23, 24, 26, 29, 32, 33, 105, 109 (w kursach z pętli Redłowo SKM), 125, 133 i 152; • Węzeł Franciszki Cegielskiej 04 przy ul. Śląskiej (w kierunku Śródmieścia) – dla linii G, R, S, Z, 23, 24, 29, 32, 33, 105, 125, 133 i 152; • Zwycięstwa - Wielkopolska 04 przy ul. Wielkopolskiej (w kierunku Chyloni, Pogórza, Dworca Morskiego i Witomina) – dla linii G, S, W, 26, 105, 125, 133 i 192. Przystanki tymczasowe: • Wzgórze Św. Maksymiliana - Syrokomli 91 przy ul. Kopernika, przed skrzyżowaniem z ul. Legionów – obowiązuje w godz. ok. 10:15 – ok. 12:20, dla linii: 133 w kierunku Dworca Morskiego. Taryfa przesiadkowa obowiązuje w godz. 10:00 – 14:00. W godzinach od 10:00 do 14:00 pasażerowie będą mieli prawo kontynuować podróż po przesiadce na podstawie biletów jednoprzejazdowych emitowanych przez ZKM w Gdyni lub MZKZG, we wszystkich relacjach, w których z uwagi na zmiany tras, tymczasowo nie ma połączenia bezpośredniego – tylko na obszarze strefy taryfowej Gdyni lub na całej trasie w pojazdach linii G, R, S, Z i 105 – nie dłużej niż przez 2 godziny od skasowania biletu. Na podstawie biletów 75-minutowych i 24-godzinnych emitowanych ZKM w Gdyni lub MZKZG (ważnych na liniach ZKM w Gdyni), których ważność kończy się w godzinach od 10:00 do 14:00, będzie można podróżować wszystkimi liniami ZKM w Gdyni 1 godzinę dłużej. (ZKM)

**3-4.08:** W związku z odbywającymi się na terenie Gdyni zawodami triathlonowymi oraz zamknięciem Skweru Kościuszki i al. Jana Pawła II, w dniach 3 i 4 sierpnia 2024 r. linia Śródmiejski meleks: • 3 sierpnia (sobota) funkcjonować będzie od godz. 13:00; • 4 sierpnia (niedziela) nie będzie funkcjonować przez cały dzień. (ZKM)

**3-9.08:** W związku z pracami remontowymi torowiska na skrzyżowaniu alei Grunwaldzkiej z Aleją Żołnierzy Wyklętych wprowadzony zostaje objazd dla linii 810 w kierunku Kartuz. Autobusy wyjeżdżające z pętli Gdańsk, Wrzeszcz PKP jadące w kierunku Kartuz pojedą wiaduktem w kierunku Zaspy następnie zawrócą przed skrzyżowaniem ul. Hynka z aleją Legionów i kontynuować będą bieg trasy aleją Żołnierzy Wyklętych po czym wrócą na stałą trasę. Na czas objazdu przystanek Gdańsk, Galeria Bałtycka w kierunku Kartuz zostaje zawieszony. Objazd zaplanowany jest w dniach 03-09.08.2024 r. (GRYF)

**4.08:** W dniu 4 sierpnia 2024 r. (niedziela), w związku z odbywającymi się na terenie Gdyni, gm. Szemud i gm. Wejherowo zawodami triathlonowymi, komunikacja miejska organizowana przez ZKM w Gdyni będzie funkcjonować wg poniżej przedstawionych zasad. Opis ogólny. Zamknięte zostaną fragmenty m.in.: • w godz. ok. 7:30 – ok. 17:30 – ul. 10 Lutego, Świętojańskiej, al. Piłsudskiego; • w godz. ok. 7:30 – ok. 11:30 – ul. Władysława IV, al. Zwycięstwa, ul. Stryjskiej, Małokackiej, Chwarznieńskiej, Wiczlińskiej; • w godz. ok. 8:00 – ok. 14:30 – wybranych ulic na terenie gm. Szemud i gm. Wejherowo; • w godz. ok. 8:00 – ok. 15:00 – ul. Kartuskiej, Morskiej, Estakady Kwiatkowskiego, Janka Wiśniewskiego, Polskiej, pl. Kaszubskiego. Wprowadzone zostaną znaczne zmiany w obsłudze: Śródmieścia, Wzgórza Św. Maksymiliana, Redłowa, Witomina, Chwarzna, Wiczlina, Pustek Cisowskich i Demptowa. Wprowadzone zostaną

zmienione trasy linii autobusowych oraz trolejbusowych kursujących do/z Redłowa przez al. Zwycięstwa – objazd Drogą Gdynską (w obu kierunkach), z zatrzymywaniem na wybranych przystankach. Wprowadzone zostaną zmienione trasy linii autobusowych oraz trolejbusowych kursujących Estakadą Kwiatkowskiego – w kierunku Śródmieścia objazd ul. Janka Wiśniewskiego, w kierunku Rumi i Obłuża objazd ul. Morską, z zatrzymywaniem na wybranych przystankach. Wprowadzone zostaną zmienione trasy linii autobusowych oraz trolejbusowych kursujących od strony Wzgórza Św. Maksymiliana przez ul. Świętojańską i Władysława IV (w kierunku Obłuża, Chyloni i Dworca Gł. PKP) – objazd ul. Śląską, z zatrzymywaniem na wybranych przystankach. Nie będzie możliwy dojazd do pętli: Dom Marynarza, Dworzec Morski - Muzeum Emigracji i Stocznia Gdynia. W godz. 7:00 – 17:00 obowiązywać będzie taryfa przesiadkowa – umożliwiająca podróż po przesiadce na podstawie biletów jednor przejazdowych. Opis szczegółowy. Zawody będą się odbywać na następujących trasach: trasa kolarska - dwa dystanse (40 km i 90 km), przy czym obie trasy na terenie Gdyni oraz – tylko na fragmencie trasy w Łężycach i Koleczkowie – będą identyczne: • trasa kolarska "wyjazdowa" (na terenie Gdyni): al. Jana Pawła II (Strefa Zmian) – Skwer Kościuszki – ul. 10 Lutego – ul. Władysława IV (jezdnia w kierunku Redłowa) – al. Zwycięstwa (jezdnia w kierunku Redłowa) – ul. Stryjska – ul. Małokacka – ul. Chwarznieńska – ul. Wiclińska – ul. Marszewska; • Koleczkowo – Kielno – drogi na terenie gm. Szemud i gm. Wejherowo – DW 218 – Koleczkowo; • trasa kolarska "na powrocie" (na terenie Gdyni): ul. Marszewska – ul. Jaskółcza – ul. Kartuska – ul. Morska (jezdnia w kierunku Sopotu) – wjazd łącznicą z ul. Morskiej do Trasy Kwiatkowskiego (w kierunku Obwodnicy) – Estakada Kwiatkowskiego (nad ul. Morską i ul. Hutniczą, prawym pasem po jezdni w kierunku Obwodnicy) – zjazd łącznicą od ul. Janka Wiśniewskiego do Estakady Kwiatkowskiego ("pod prąd") – ul. Janka Wiśniewskiego (jezdnia w kierunku Obłuża) – ul. Polska – ul. Chrzanowskiego – ul. Wendy – ul. Portowa – ul. Świętojańska – Skwer Kościuszki – al. Jana Pawła II (Strefa Zmian). Zawodnicy pierwszego dystansu (krótszego) będą wyjeżdżać na trasę ze Strefy Zmian w godz. ok. 8:20 - 9:10, natomiast drugiego (dłuższego) w godz. ok. 9:50 - 10:40. Powrót do Strefy Zmian szacowany jest w godz. ok. 9:15 - 11:00 (krótszy dystans) oraz w godz. ok. 11:50 - 14:40 (dłuższy dystans). Trasa biegowa (2 i 3 pętli): al. Jana Pawła II (Strefa Zmian) – Skwer Kościuszki – ul. Świętojańska – al. Piłsudskiego – Bulwar Nadmorski – al. Topolowa – Skwer Kościuszki – al. Jana Pawła II (Strefa Zmian / Meta). Zamknięcie trasy biegowej dla zawodników planowane jest nie później niż o godz. 17:30. Obowiązywać będą IV etapy zmienionych tras na terenie Gdyni: • etap I – w godz. ok. 7:30 - ok. 8:00: zamknięta trasa kolarska "wyjazdowa" (proces zamykania potrwa ok. 30 minut i rozpocznie się ok. godz. 7:30 od Skweru Kościuszki w kierunku Wiczlina, zgodnie z kierunkiem trasy), otwarta trasa kolarska "na powrocie", zamknięta cała trasa biegowa; • etap II – w godz. ok. 8:00 - ok. 11:30: zamknięta trasa kolarska "wyjazdowa", zamknięta trasa kolarska "na powrocie" (proces zamykania potrwa ok. 30 minut i rozpocznie się ok. godz. 8:00 od Pustek Cisowskich w kierunku Skweru Kościuszki, zgodnie z kierunkiem trasy), zamknięta cała trasa biegowa; • etap III – w godz. ok. 11:30 - ok. 15:00: otwarta trasa kolarska "wyjazdowa" (proces otwierania potrwa ok. 30 minut i rozpocznie się ok. godz. 11:00 od Skweru Kościuszki w kierunku Wiczlina, zgodnie z kierunkiem trasy, sukcesywnie za ostatnim zawodnikiem), zamknięta trasa kolarska "na powrocie", zamknięta cała trasa biegowa; • etap IV – w godz. ok. 15:00 - ok. 17:30: otwarta trasa kolarska "wyjazdowa", otwarta trasa kolarska "na powrocie" (proces otwierania potrwa ok. 30 minut i rozpocznie się ok. godz. 14:30 od Pustek Cisowskich w kierunku Skweru Kościuszki, zgodnie z kierunkiem trasy, sukcesywnie za ostatnim zawodnikiem, zamknięta cała trasa biegowa; • przywrócenie stałych tras wszystkich linii – ok. godz. 17:30: otwarta trasa kolarska "wyjazdowa", otwarta trasa kolarska "na powrocie", otwarta cała trasa biegowa (proces otwierania potrwa ok. 15 minut i rozpocznie się ok. godz. 17:15 od Skweru Kościuszki w kierunku al. Piłsudskiego i Bulwaru Nadmorskiego, zgodnie z kierunkiem trasy, sukcesywnie za ostatnim zawodnikiem). Zmiany tras linii 191 i 288 na terenie gm. Szemud i gm. Wejherowo obowiązywać będą w innych godzinach – zgodnie z opisem dla danej linii. Zmiany tras. Jeżeli w opisie nie podano inaczej, autobusy i trolejbusy zatrzymują się wszystkich na przystankach zlokalizowanych na trasie objazdu. Linie trolejbusowe. Linia 22. • etap I, II, III i IV (w godz. ok. 7:30 - ok. 17:30): w kierunku Cisowy obowiązuje trasa zmieniona: od przystanku Plac Kaszubski - Świętojańska 02 do przystanku Witomińska 01 objazd ul. Świętojańską, 10 Lutego, Władysława IV, al. Piłsudskiego, ul. Śląską i Warszawską. • etap I i II (w godz. ok. 7:30 - ok. 11:30): w kierunku Dworca Gł. PKP obowiązuje trasa zmieniona: od przystanku Węzeł Franciszki Cegielskiej 04 do przystanku Gdynia Dworzec Gł. PKP - Hala 06 objazd ul. Śląską, Kielecką (zawracanie na pętli Węzeł Franciszki Cegielskiej), Śląską, Podjazd, 10 Lutego, Władysława IV i Jana z Kolna. • etap II i III (w godz. ok. 8:00 - ok. 15:00): nie obowiązuje przystanek Węzeł Żołnierzy Wyklętych 01 (w kierunku Śródmieścia) – w trakcie dopuszczenia przejazdu na wysokości przystanku tylko lewym

pasem jezdni. • etap III i IV (w godz. ok. 11:30 - ok. 17:30): w kierunku Dworca Gł. PKP obowiązuje trasa zmieniona: od przystanku Urząd Miasta - Świętojańska 01 do przystanku Gdynia Dworzec Gł. PKP - Hala 06 objazd ul. Świętojańską, al. Piłsudskiego, ul. Władysława IV i Jana z Kolna. Linie 23, 24 i 33. • etap I i II (w godz. ok. 7:30 - ok. 11:30): w kierunku Dworca Gł. PKP / Stoczni obowiązuje trasa zmieniona: od przystanku Plac Górnos Śląski 01 do przystanku Gdynia Dworzec Gł. PKP - Hala 06 objazd ul. Wielkopolską, Droga Gdynią, Śląską, Podjazd, 10 Lutego, Władysława IV i Jana z Kolna; w kierunku Karwin obowiązuje trasa zmieniona: od przystanku Plac Kaszubski - Świętojańska 02 do przystanku Plac Górnos Śląski 02 objazd ul. Świętojańską, 10 Lutego, Władysława IV, al. Piłsudskiego, ul. Śląską, Droga Gdynią i ul. Wielkopolską. • etap II i III (w godz. ok. 8:00 - ok. 15:00): trolejbusy linii 24 zamiast do/z pętli Stocznia Gdynia będą kursować na skróconej trasie do/z pętli Gdynia Dworzec Gł. PKP. Ostatnie kursy linii 24 wykonywane do/z Stoczni (przed zamknięciem ul. Janka Wiśniewskiego): z Dąbrowy: o godz. 7:07; ze Stoczni: o godz. 8:02. • etap III i IV (w godz. ok. 11:30 - ok. 17:30): w kierunku Dworca Gł. PKP / Stoczni obowiązuje trasa zmieniona: od przystanku Urząd Miasta - Świętojańska 01 do przystanku Gdynia Dworzec Gł. PKP - Hala 06 objazd ul. Świętojańską, al. Piłsudskiego, ul. Władysława IV i Jana z Kolna; w kierunku Karwin obowiązuje trasa zmieniona: od przystanku Plac Kaszubski - Świętojańska 02 do przystanku Wzgórze Św. Maksymiliana SKM 06 objazd ul. Świętojańską, 10 Lutego, Władysława IV i al. Zwycięstwa. Na trasie objazdu obowiązują przystanki: 10 Lutego - Skwer Kościuszki 02 przy ul. 10 Lutego, Armii Krajowej 02 (I stanowisko) przy ul. Władysława IV, Kilińskiego 02 przy ul. Władysława IV, Urząd Miasta - Władysława IV 02 przy ul. Władysława IV – do godz. 12:00. Linia 25. • etap I, II, III i IV (w godz. ok. 7:30 - ok. 17:30): w kierunku pętli 3 Maja - Hala obowiązuje trasa zmieniona: od przystanku 3 Maja 01 do przystanku końcowego 3 Maja - Hala 03 objazd ul. 10 Lutego, Władysława IV, Jana z Kolna, 3 Maja i Wójta Radtkego; w kierunku Cisowy obowiązuje stała trasa linii. • etap II i III (w godz. ok. 8:00 - ok. 15:00): w kierunku pętli 3 Maja - Hala obowiązuje trasa zmieniona: od przystanku Morska - Kcyńska 01 do przystanku Morska - Estakada 01 objazd ul. Morską, Kartuską, Chylońską i Morską. Nie obowiązuje przystanek Węzeł Żołnierzy Wyklętych 01 (w kierunku Śródmieścia) – w trakcie dopuszczenia przejazdu na wysokości przystanku tylko lewym pasem jezdni, w kierunku Cisowy obowiązuje stała trasa linii. Linia 26 (oraz linia 710 z pętli Cisowa Sibeliusa). • etap I i II (w godz. ok. 7:30 - ok. 11:30): w kierunku Cisowy obowiązuje trasa zmieniona: od przystanku Nawigatorów 01 do przystanku Witomińska 01 objazd al. Zwycięstwa, ul. Wielkopolską, Droga Gdynią, Śląską i Warszawską; w kierunku Orłowa obowiązuje trasa zmieniona: od przystanku Węzeł Franciszki Cegielskiej 04 do przystanku Zwycięstwa - Wielkopolska 02 objazd ul. Śląską, Droga Gdynią, Wielkopolską i al. Zwycięstwa. • etap II i III (w godz. ok. 8:00 - ok. 15:00): w kierunku Orłowa / pętli Grabówek SKM obowiązuje trasa zmieniona: od przystanku Morska - Kcyńska 01 do przystanku Morska - Estakada 01 objazd ul. Morską, Kartuską, Chylońską i Morską. Nie obowiązuje przystanek Węzeł Żołnierzy Wyklętych 01 (w kierunku Śródmieścia) – w trakcie dopuszczenia przejazdu na wysokości przystanku tylko lewym pasem jezdni; w kierunku Cisowy obowiązuje stała trasa linii przez ul. Morską (na wcześniejszym odcinku trasy – zmiany związane z zamknięciem al. Zwycięstwa). Linia 28. • etap I, II, III i IV (w godz. ok. 7:30 - ok. 17:30): w kierunku pętli 3 Maja - Hala obowiązuje trasa zmieniona: od przystanku 3 Maja 01 do przystanku końcowego 3 Maja - Hala 03 objazd ul. 10 Lutego, Władysława IV, Jana z Kolna, 3 Maja i Wójta Radtkego; w kierunku Pustek Cisowskich / Cisowy obowiązuje stała trasa linii w rejonie Śródmieścia (na dalszym odcinku trasy – zmiany w dojeździe do Pustek Cisowskich). • etap II i III (w godz. ok. 8:00 - ok. 15:00): trolejbusy zamiast do/z pętli Pustki Cisowskie będą kursować na zmienionej trasie do/z pętli Cisowa SKM. (przez ul. Morską i Owsianą, trasą linii 25). Ostatnie kursy linii 28 wykonywane do/z Pustek Cisowskich (przed zamknięciem ul. Kartuskiej): z przystanku Morska - Estakada 02: o godz. 7:35; z pętli Pustki Cisowskie: o godz. 8:02; w kierunku Cisowy obowiązuje trasa zmieniona: od przystanku Chylonia Dworzec PKP 04 (gdzie umożliwiona zostanie przesiadka na autobus tymczasowej linii 959 w kierunku Pustek Cisowskich) objazd ul. Chylońską, Kartuską, Morską, Owsianą, Chylońską i Janowską; w kierunku pętli 3 Maja - Hala obowiązuje trasa zmieniona: do przystanku Chylonia Dworzec PKP 01 objazd ul. Janowską, Chylońską, Owsianą, Morską, Kartuską i Chylońską. Nie obowiązuje przystanek Węzeł Żołnierzy Wyklętych 01 (w kierunku Śródmieścia) – w trakcie dopuszczenia przejazdu na wysokości przystanku tylko lewym pasem jezdni. Linia 29. • etap I i II (w godz. ok. 7:30 - ok. 11:30): w kierunku Dworca Gł. PKP obowiązuje trasa zmieniona: od przystanku Plac Górnos Śląski 01 do przystanku końcowego Gdynia Dworzec Gł. PKP 09 objazd ul. Wielkopolską, Droga Gdynią, Śląską, Podjazd, Dworcową i pl. Konstytucji; w kierunku Fikakowa obowiązuje trasa zmieniona: od przystanku 3 Maja 01 do przystanku Plac Górnos Śląski 02 objazd ul. 10 Lutego, Władysława IV, al. Piłsudskiego, ul. Śląską, Droga Gdynią i ul. Wielkopolską. • etap III i IV (w godz. ok. 11:30 - ok. 17:30): w kierunku



Dworca Gł. PKP obowiązuje trasa zmieniona: od przystanku Urząd Miasta - Świętojańska 01 do przystanku 3 Maja 02 objazd ul. Świętojańska, al. Piłsudskiego, ul. Władysława IV i 10 Lutego, w kierunku Fikakowa obowiązuje trasa zmieniona: od przystanku 3 Maja 01 do przystanku Wzgórze Św. Maksymiliana SKM 06 objazd ul. 10 Lutego, Władysława IV i al. Zwycięstwa. Na trasie objazdu obowiązują przystanki: Armii Krajowej 02 (I stanowisko) przy ul. Władysława IV, Kilińskiego 02 przy ul. Władysława IV, Urząd Miasta - Władysława IV 02 przy ul. Władysława IV – do godz. 12:00. Linia 31. Obowiązuje stała trasa linii. Linia 32.

- etap I i II (w godz. ok. 7:30 - ok. 11:30): w kierunku Pogórza obowiązuje trasa zmieniona: od przystanku Plac Górnośląski 01 do przystanku Plac Kaszubski - Jana z Kolna 02 objazd ul. Wielkopolską, Droga Gdynią, Śląską, Podjazd, 10 Lutego, Władysława IV, Wójta Radtkego, pl. Kaszubskim i ul. Jana z Kolna. Na trasie objazdu obowiązują przystanki: Redłowo SKM 01 przy Drodze Gdynińskiej, Węzeł Franciszki Cegielskiej 03 przy Drodze Gdynińskiej, Śląska 01 przy ul. Śląskiej, 3 Maja 01 przy ul. 10 Lutego, w kierunku Małego Kacka obowiązuje trasa zmieniona: od przystanku Plac Kaszubski - Świętojańska 02 do przystanku Plac Górnośląski 02 objazd ul. Świętojańska, 10 Lutego, Władysława IV, al. Piłsudskiego, ul. Śląską, Droga Gdynią i ul. Wielkopolską.
- etap II i III (w godz. ok. 8:00 - ok. 15:00): w kierunku Pogórza obowiązuje trasa zmieniona: od przystanku Gdynia Dworzec Gł. PKP - Hala 02 do przystanku Obłуже Centrum 02 objazd ul. Jana z Kolna, pl. Konstytucji, Dworcowa, Podjazd, Morską, Estakadą Kwiatkowskiego („górną”, bez zjazdu do ul. Hutniczej) i łącznicą do ul. Unruga. Na trasie objazdu obowiązują przystanki: Gdynia Dworzec Gł. PKP - Morska 02 przy ul. Morskiej, Stocznia SKM - Morska 02 przy ul. Morskiej, Morska - Estakada 04 na łącznicy Estakady Kwiatkowskiego; w kierunku Małego Kacka obowiązuje stała trasa linii przez ul. Janka Wiśniewskiego (na dalszym odcinku trasy – zmiany związane z zamknięciem al. Zwycięstwa).
- etap III i IV (w godz. ok. 11:30 - ok. 17:30): w kierunku Pogórza obowiązuje trasa zmieniona: od przystanku Urząd Miasta - Świętojańska 01 do przystanku Plac Kaszubski - Jana z Kolna 02 objazd ul. Świętojańska, al. Piłsudskiego, ul. Władysława IV, Wójta Radtkego, pl. Kaszubskim i ul. Jana z Kolna. Na trasie objazdu obowiązują przystanki: Kilińskiego 01 przy ul. Władysława IV, Armii Krajowej 03 (I stanowisko) przy ul. Władysława IV. W kierunku Małego Kacka obowiązuje trasa zmieniona: od przystanku Plac Kaszubski - Świętojańska 02 do przystanku Wzgórze Św. Maksymiliana SKM 06 objazd ul. Świętojańska, 10 Lutego, Władysława IV i al. Zwycięstwa. Na trasie objazdu obowiązują przystanki: 10 Lutego - Skwer Kościuszki 02 przy ul. 10 Lutego, Armii Krajowej 02 (I stanowisko) przy ul. Władysława IV, Kilińskiego 02 przy ul. Władysława IV, Urząd Miasta - Władysława IV 02 przy ul. Władysława IV – do godz. 12:00. Linia 326.
- etap I i II (w godz. ok. 7:30 - ok. 11:30): trolejbusy zamiast do/z pętli Orłowo SKM - "Klif" będą kursować na zmienionej trasie do/z pętli Węzeł Franciszki Cegielskiej; w kierunku Węzła Franciszki Cegielskiej obowiązuje trasa zmieniona: od przystanku Bpa Okoniewskiego 01 objazd ul. Warszawską, Śląską i Kielecką. Na trasie objazdu obowiązują przystanki: Gdynia Dworzec Gł. PKP - Wolności 02 przy ul. Warszawskiej, Warszawska 02 przy ul. Warszawskiej, Witomińska 02 przy ul. Warszawskiej, Węzeł Franciszki Cegielskiej 08 (końcowy dla linii trolejbusowych, na pętli); w kierunku pętli Grabówek SKM obowiązuje trasa zmieniona: do przystanku Bpa Okoniewskiego 02 objazd ul. Kielecką, Śląską, Warszawską i Morską. Na trasie objazdu obowiązują przystanki: Węzeł Franciszki Cegielskiej 10 (początkowy, na pętli, przy wiacie), Witomińska 01 przy ul. Warszawskiej, Warszawska 01 przy ul. Warszawskiej, Gdynia Dworzec Gł. PKP - Wolności 01 przy ul. Warszawskiej.
- etap III i IV (w godz. ok. 11:30 - ok. 17:30): w kierunku Orłowa obowiązuje trasa zmieniona: od przystanku Bpa Okoniewskiego 01 do przystanku Wzgórze Św. Maksymiliana - Kapliczka 02 objazd ul. Warszawską, Śląską, Droga Gdynią, łącznicą pod linią kolejową i al. Zwycięstwa. Na trasie objazdu obowiązują przystanki: Gdynia Dworzec Gł. PKP - Wolności 02 przy ul. Warszawskiej, Warszawska 02 przy ul. Warszawskiej, Witomińska 02 przy ul. Warszawskiej, Węzeł Franciszki Cegielskiej 04 przy ul. Śląskiej; w kierunku pętli Grabówek SKM obowiązuje trasa zmieniona: od przystanku Harcerska 01 do przystanku Bpa Okoniewskiego 02 objazd al. Zwycięstwa, ul. Władysława IV, al. Piłsudskiego, ul. Śląską, Warszawską i Morską. Na trasie objazdu obowiązują przystanki: Wzgórze Św. Maksymiliana SKM 03 przy ul. Władysława IV, Witomińska 01 przy ul. Warszawskiej, Warszawska 01 przy ul. Warszawskiej, Gdynia Dworzec Gł. PKP - Wolności 01 przy ul. Warszawskiej; kurs o godz. 17:16 z Grabówka oraz kursy o godz. 17:25 i 17:55 z Orłowa zostaną wykonane stałą trasą. Linie autobusowe. Linia G.
- etap I i II (w godz. ok. 7:30 - ok. 11:30): w kierunku Oliwy obowiązuje trasa zmieniona: od przystanku Armii Krajowej 02 do przystanku Orłowo SKM - Orłowska 02 objazd ul. Władysława IV, al. Piłsudskiego, ul. Śląską, Droga Gdynią, ul. Wielkopolską i al. Zwycięstwa. Na trasie objazdu obowiązują przystanki: Urząd Miasta - Władysława IV 02 przy ul. Władysława IV, Węzeł Franciszki Cegielskiej 04 przy ul. Śląskiej, Redłowo SKM 02 przy Drodze Gdynińskiej; w kierunku Pogórza obowiązuje trasa zmieniona: od przystanku Orłowo SKM - Orłowska 01 do przystanku 3 Maja 02 objazd al. Zwycięstwa, ul.

Wielkopolską, Drogą Gdyńską, Śląską, Podjazd, Dworcową, Wójta Radtkego, 3 Maja i 10 Lutego. Na trasie objazdu obowiązują przystanki: Zwycięstwa - Wielkopolska 04 przy ul. Wielkopolskiej, Redłowo SKM 01 przy ul. Drodze Gdyńskiej, Węzeł Franciszki Cegielskiej 03 przy ul. Drodze Gdyńskiej, Śląska 01 przy ul. Śląskiej. • etap II i III (w godz. ok. 8:00 - ok. 15:00): w kierunku Oliwy obowiązuje trasa zmieniona: od przystanku Obłuże Centrum 05 do przystanku 3 Maja 01 objazd Estakadą Kwiatkowskiego, ul. Janka Wiśniewskiego, pl. Konstytucji, ul. Dworcową i 10 Lutego. Na trasie objazdu obowiązują przystanki: Energetyków 01 przy ul. Janka Wiśniewskiego, Węzeł Ofiar Grudnia '70 01 przy ul. Janka Wiśniewskiego, Gdynia Dworzec Gł. PKP - Dworcowa 04 przy ul. Dworcowej; w kierunku Pogórza obowiązuje stała trasa linii przez ul. Morską i Estakadę Kwiatkowskiego (na wcześniejszym odcinku trasy – zmiany związane z zamknięciem al. Zwycięstwa). Linia R. • etap I i II (w godz. ok. 7:30 - ok. 11:30): w kierunku Kaczych Buków obowiązuje trasa zmieniona: od przystanku Armii Krajowej 02 do przystanku Plac Górnośląski 02 objazd ul. Władysława IV, al. Piłsudskiego, ul. Śląską, Drogą Gdyńską i ul. Wielkopolską. Na trasie objazdu obowiązują przystanki: Urząd Miasta - Władysława IV 02 przy ul. Władysława IV, Węzeł Franciszki Cegielskiej 04 przy ul. Śląskiej, Redłowo SKM 02 przy Drodze Gdyńskiej; w kierunku Rumi obowiązuje trasa zmieniona: od przystanku Plac Górnośląski 01 do przystanku Gdynia Dworzec Gł. PKP - Hala 02 objazd ul. Wielkopolską, Drogą Gdyńską, Śląską, Podjazd, 10 Lutego, Władysława IV i Jana z Kolna. Na trasie objazdu obowiązują przystanki: Redłowo SKM 01 przy Drodze Gdyńskiej, Węzeł Franciszki Cegielskiej 03 przy Drodze Gdyńskiej, Śląska 01 przy ul. Śląskiej, 3 Maja 01 przy ul. 10 Lutego. • etap II i III (w godz. ok. 8:00 - ok. 15:00): w kierunku Kaczych Buków obowiązuje trasa zmieniona: od przystanku Hutnicza - Estakada 02 do przystanku Energetyków 01 objazd Estakadą Kwiatkowskiego, zjazdem do ul. Kontenerowej i ul. Janka Wiśniewskiego. Na trasie objazdu nie obowiązują przystanki pośrednie; w kierunku Rumi obowiązuje trasa zmieniona: od przystanku Gdynia Dworzec Gł. PKP - Hala 02 do przystanku Hutnicza - Estakada 04 objazd ul. Jana z Kolna, pl. Konstytucji, Dworcową, Podjazd, Morską, Estakadą Kwiatkowskiego i Hutniczą. Na trasie objazdu obowiązują przystanki: Gdynia Dworzec Gł. PKP - Morska 02 przy ul. Morskiej, Stocznia SKM - Morska 02 przy ul. Morskiej, Morska - Estakada 04 na łącznicy Estakady Kwiatkowskiego. Linia S. • etap I i II (w godz. ok. 7:30 - ok. 11:30): w kierunku Sopotu obowiązuje trasa zmieniona: od przystanku Armii Krajowej 02 do przystanku Orłowo SKM - Orłowska 02 objazd ul. Władysława IV, al. Piłsudskiego, ul. Śląską, Drogą Gdyńską, ul. Wielkopolską i al. Zwycięstwa. Na trasie objazdu obowiązują przystanki: Urząd Miasta - Władysława IV 02 przy ul. Władysława IV, Węzeł Franciszki Cegielskiej 04 przy ul. Śląskiej, Redłowo SKM 02 przy Drodze Gdyńskiej; w kierunku Pustek Cisowskich / Chyloni obowiązuje trasa zmieniona: od przystanku Orłowo SKM - Orłowska 01 do przystanku 3 Maja 02 objazd al. Zwycięstwa, ul. Wielkopolską, Drogą Gdyńską, Śląską, Podjazd, Dworcową, Wójta Radtkego, 3 Maja i 10 Lutego. Na trasie objazdu obowiązują przystanki: Zwycięstwa - Wielkopolska 04 przy ul. Wielkopolskiej, Redłowo SKM 01 przy ul. Drodze Gdyńskiej, Węzeł Franciszki Cegielskiej 03 przy ul. Drodze Gdyńskiej, Śląska 01 przy ul. Śląskiej. • etap II i III (w godz. ok. 8:00 - ok. 15:00): autobusy zamiast do/z pętli Pustki Cisowskie będą kursować na zmienionej trasie do/z przystanku Chylonia Centrum. Ostatni kurs linii S wykonywany z Pustek Cisowskich (przed zamknięciem ul. Kartuskiej): o godz. 7:16 (zmiana trasy z Sopotu do Chyloni obowiązuje od pierwszych kursów linii S w tym dniu); w kierunku Chyloni obowiązuje trasa zmieniona: od przystanku Wiejska 02 objazd ul. Morską. Na trasie objazdu obowiązuje przystanek: Chylonia Centrum 02 przy ul. Morskiej (jako przystanek końcowy – gdzie umożliwiona zostanie przesiadka na autobus tymczasowej linii 959 w kierunku Pustek Cisowskich); w kierunku Sopotu obowiązuje trasa zmieniona: do przystanku Morska - Estakada 01 objazd ul. Morską, Kartuską, Chylońską i Morską. Na trasie objazdu obowiązują przystanki: tymczasowy Chylonia Centrum 91 (jako przystanek początkowy) na ul. Morskiej, przed ul. Kartuską, Chylonia Dworzec PKP 01 przy ul. Chylońskiej, Pucka 01 przy ul. Chylońskiej, Leszczyńki SKM 01 przy ul. Chylońskiej, Zamenhofska 01 przy ul. Chylońskiej; nie obowiązuje przystanek Węzeł Żołnierzy Wyklętych 01 (w kierunku Śródmieścia) – w trakcie dopuszczenia przejazdu na wysokości przystanku tylko lewym pasem jezdni. Linia W. • etap I i II (w godz. ok. 7:30 - ok. 11:30): obowiązuje stała trasa linii przez Witomino i Redłowo (ul. Kielecką, Rolniczą, Małokacką, Stryjską, Legionów i Powstania Styczniowego – w obu kierunkach). • etap II i III (w godz. ok. 8:00 - ok. 15:00): autobusy zamiast do/z pętli Pustki Cisowskie będą kursować na zmienionej trasie do/z przystanku Chylonia Centrum; w kierunku Chyloni obowiązuje trasa zmieniona: od przystanku Wiejska 02 objazd ul. Morską. Na trasie objazdu obowiązuje przystanek: Chylonia Centrum 02 przy ul. Morskiej (jako przystanek końcowy – gdzie umożliwiona zostanie przesiadka na autobus tymczasowej linii 959 w kierunku Pustek Cisowskich); w kierunku Redłowa obowiązuje trasa zmieniona: do przystanku Morska - Estakada 01 objazd ul. Morską, Kartuską, Chylońską i Morską. Na trasie objazdu obowiązują przystanki: tymczasowy

Chylonia Centrum 91 (jako przystanek początkowy) na ul. Morskiej, przed ul. Kartuską, Chylonia Dworzec PKP 01 przy ul. Chyłońskiej, Pucka 01 przy ul. Chyłońskiej, Leszczynki SKM 01 przy ul. Chyłońskiej, Zamenhofska 01 przy ul. Chyłońskiej; nie obowiązuje przystanek Węzeł Żołnierzy Wyklętych 01 (w kierunku Śródmieścia) – w trakcie dopuszczenia przejazdu na wysokości przystanku tylko lewym pasem jezdni. Linia Z. • etap I i II (w godz. ok. 7:30 - ok. 11:30): zmiana trasy obowiązuje w kursie o godz. 8:35 z Gdyni oraz o godz. 9:49 z Żukowa; w kierunku Gdyni Dworca Gł. PKP obowiązuje trasa zmieniona: od przystanku Plac Górnos Śląski 01 do przystanku Gdynia Dworzec Gł. PKP - Hala 06 objazd ul. Wielkopolską, Droga Gdyńską, Śląską, Podjazd, 10 Lutego, Władysława IV i Jana z Kolna. Na trasie objazdu obowiązuje przystanki: Redłowo SKM 01 przy Drodze Gdyńskiej, Węzeł Franciszki Cegielskiej 03 przy Drodze Gdyńskiej, Śląska 01 przy ul. Śląskiej, 3 Maja 01 przy ul. 10 Lutego; w kierunku Żukowa obowiązuje trasa zmieniona: od przystanku Armii Krajowej 02 do przystanku Plac Górnos Śląski 02 objazd ul. Władysława IV, al. Piłsudskiego, ul. Śląską, Droga Gdyńską i ul. Wielkopolską. Na trasie objazdu obowiązuje przystanki: Urząd Miasta - Władysława IV 02 przy ul. Władysława IV, Węzeł Franciszki Cegielskiej 04 przy ul. Śląskiej, Redłowo SKM 02 przy Drodze Gdyńskiej. Linie 105 i 125. • etap I i II (w godz. ok. 7:30 - ok. 11:30): w kierunku Redłowa obowiązuje trasa zmieniona: od przystanku Kilińskiego 02 do przystanku końcowego Redłowo Szpital 01 objazd ul. Władysława IV, al. Piłsudskiego, ul. Śląską, Droga Gdyńską, Wielkopolską i Powstania Styczniowego; w kierunku Pogórza obowiązuje trasa zmieniona: od przystanku początkowego Redłowo Szpital 02 do przystanku 3 Maja 02 objazd ul. Powstania Styczniowego, Wielkopolską, Droga Gdyńską, Śląską, Podjazd, Dworcową, Wójta Radtkego, 3 Maja i 10 Lutego. Na trasie objazdu obowiązuje przystanki: Zwycięstwa - Wielkopolska 04 przy Wielkopolskiej, Redłowo SKM 01 przy Drodze Gdyńskiej, Węzeł Franciszki Cegielskiej 03 przy Drodze Gdyńskiej, Śląska 01 przy ul. Śląskiej. • etap II i III (w godz. ok. 8:00 - ok. 15:00): w kierunku Pogórza obowiązuje trasa zmieniona: od przystanku Hutnicza - Estakada 02 do przystanku Terminal Kontenerowy 03 objazd Estakadą Kwiatkowskiego (bez zjazdu do ul. Janka Wiśniewskiego), łącznicą do ul. Kontenerowej i ul. Kontenerową; w kierunku Redłowa obowiązuje trasa zmieniona: od przystanku Gołębia 01 do przystanku 3 Maja 01 objazd ul. Janka Wiśniewskiego, pl. Konstytucji, ul. Dworcową i 10 Lutego. Linia 109. • etap I i II (w godz. ok. 7:30 - ok. 11:30): w kierunku Babich Dołów obowiązuje trasa zmieniona: od przystanku początkowego Węzeł Franciszki Cegielskiej 10 do przystanku 3 Maja 02 objazd ul. Kielecką, Śląską, Podjazd, Dworcową, Wójta Radtkego, 3 Maja i 10 Lutego. Na trasie objazdu obowiązuje przystanek: Śląska 01 przy ul. Śląskiej; w kierunku Węzła Franciszki Cegielskiej obowiązuje stała trasa linii w rejonie Śródmieścia (na wcześniejszym odcinku trasy – zmiany związane z zamknięciem Estakady Kwiatkowskiego). • etap II i III (w godz. ok. 8:00 - ok. 15:00): w kierunku Węzła Franciszki Cegielskiej obowiązuje trasa zmieniona: od przystanku Obłuże Centrum 05 do przystanku 3 Maja 01 objazd Estakadą Kwiatkowskiego, ul. Janka Wiśniewskiego, pl. Konstytucji, ul. Dworcową i 10 Lutego; w kierunku Babich Dołów obowiązuje stała trasa linii przez ul. Morską i Estakadą Kwiatkowskiego (na wcześniejszym odcinku trasy – zmiany w rejonie Śródmieścia). Linia 114 – obowiązuje specjalny rozkład jazdy. • etap II i III (w godz. ok. 8:00 - ok. 15:00): linia nie będzie funkcjonować. Pierwszy kurs wykonywany po otwarciu ul. Kartuskiej – o godz. 15:01 z Chyloni. Dojazd do dzielnicy Pustki Cisowskie - Demptowo możliwy autobusem zastępczej linii 959 funkcjonującej na okrężnej trasie Chylonia Dworzec PKP - Pustki Cisowskie. Przystanek obowiązujący dla linii 959 zlokalizowany najbliższej Demptowa: Bławatna 01 przy ul. Chabrowej (przystanek w kierunku Chyloni). Linia 133. • etap I i II (w godz. ok. 7:30 - ok. 11:30): w kierunku Płyty Redłowskiej obowiązuje trasa zmieniona: od przystanku Kilińskiego 02 do przystanku Korczaka 01 objazd ul. Władysława IV, al. Piłsudskiego, ul. Śląską, Droga Gdyńską, Wielkopolską, Powstania Styczniowego, Legionów i Redłowską. Na trasie objazdu obowiązuje przystanki: Urząd Miasta - Władysława IV 02 przy ul. Władysława IV, Węzeł Franciszki Cegielskiej 04 przy ul. Śląskiej, Redłowo SKM 02 przy Drodze Gdyńskiej, Instytut Med. Morskiej i Tropikalnej 02 (jako warunkowy – na żądanie) przy ul. Powstania Styczniowego, Powstań Chłopskich 01 przy ul. Legionów, Ruchu Oporu 01 przy ul. Legionów; w kierunku Dworca Morskiego / Dworca Gł. PKP obowiązuje trasa zmieniona: od przystanku Szczepiewskiego 01 do przystanku I Urząd Skarbowy 01 objazd ul. Kopernika, Legionów, Stryjską, al. Zwycięstwa, ul. Wielkopolską, Droga Gdyńską, Śląską, Podjazd, 10 Lutego i Władysława IV. Na trasie objazdu obowiązuje przystanki: tymczasowy Wzgórze Św. Maksymiliana - Syrokomli 91 przy ul. Kopernika, przed skrzyżowaniem z ul. Legionów, Lutycka 02 (jako warunkowy – na żądanie) przy ul. Legionów, Redłowo SKM - Park Technologiczny 02 przy al. Zwycięstwa, Zwycięstwa - Wielkopolska 04 przy Wielkopolskiej, Redłowo SKM 01 przy Drodze Gdyńskiej, Węzeł Franciszki Cegielskiej 03 przy Drodze Gdyńskiej, Śląska 01 przy ul. Śląskiej, 3 Maja 01 przy ul. 10 Lutego. • etap II i III (w godz. ok. 8:00 - ok. 15:00): autobusy zamiast do/z pętli Dworzec Morski - Muzeum Emigracji będą kursować

na skróconej trasie wariantem do/z pętli Gdynia Dworzec Gł. PKP. Ostatnie kursy wykonywane do/z Dworca Morskiego (przed zamknięciem ul. Janka Wiśniewskiego i Polskiej): z Płyty Redłowskiej: o godz. 7:20; z Dworca Morskiego: o godz. 7:54. • etap III i IV (w godz. ok. 11:30 - ok. 17:30): w kierunku Płyty Redłowskiej obowiązuje stała trasa linii w rejonie Wzgórza Św. Maksymiliana i Redłowa (na wcześniejszym odcinku trasy – zmiany w dojeździe z Dworca Morskiego); w kierunku Dworca Morskiego / Dworca Gł. PKP obowiązuje trasa zmieniona: od przystanku Szczeblewskiego 01 do przystanku Wzgórze Św. Maksymiliana SKM 01 objazd ul. Kopernika, Legionów, Harcerską, al. Zwycięstwa i Władysława IV. Na trasie objazdu obowiązuja przystanki: tymczasowy Wzgórze Św. Maksymiliana - Syrokomli 91 przy ul. Kopernika, przed skrzyżowaniem z ul. Legionów, Harcerska 01 przy al. Zwycięstwa. Linia 140. Obowiązuje stała trasa linii. Linia 141. • etap I i II (w godz. ok. 7:30 - ok. 11:30): zmiana trasy obowiązuje w kursie o godz. 10:01 z Pogórza oraz w kursach planowo o godz. 10:15 i 11:13 z Witomina; zamiast do/z pętli Witomino Sosnowa autobusy będą kursować na skróconej trasie do/z przystanków Cmentarz Witomiński; w pozostałych kursach (po godz. 12:00) obowiązuje stała trasa linii (w rejonie Witomina). • etap II i III (w godz. ok. 8:00 - ok. 15:00): w kierunku Witomina obowiązuje trasa zmieniona: od przystanku Obłuże Centrum 05 do przystanku Witomińska 02 objazd Estakadą Kwiatkowskiego, ul. Janka Wiśniewskiego, pl. Konstytucji, ul. Dworcową, Podjazd, Śląską, Nowogrodzką i Warszawską; w kierunku Pogórza obowiązuje stała trasa linii przez ul. Morską i Estakadę Kwiatkowskiego (na wcześniejszym odcinku trasy – zmiany w dojeździe do Witomina). Linie 146, 173 i 194. • etap II i III (w godz. ok. 8:00 - ok. 15:00): w kierunku Pogórza obowiązuje trasa zmieniona: od przystanku Gdynia Dworzec Gł. PKP - Hala 02 i 04 do przystanku Obłuże Centrum 02 objazd ul. Jana z Kolna, pl. Konstytucji, Dworcową, Podjazd, Morską, Estakadą Kwiatkowskiego („góraż”, bez zjazdu do ul. Hutniczej) i łącznicą do ul. Unruga. Na trasie objazdu obowiązuja przystanki: Gdynia Dworzec Gł. PKP - Morska 02 przy ul. Morskiej, Stocznia SKM - Morska 02 przy ul. Morskiej, Morska - Estakada 04 na łącznicy Estakady Kwiatkowskiego; w kierunku Placu Kaszubskiego obowiązuje stała trasa linii. Linia 147 – obowiązuje specjalny rozkład jazdy. • etap I i II (w godz. ok. 7:30 - ok. 11:30): linia nie będzie funkcjonować. Ostatnie kursy wykonywane przez zamknięciem ul. Chwarznieńskiej – o godz. 6:46 z Karwin (wariantem przez Wiczlino Niemotowo) i o godz. 7:12 z Dworca Gł. PKP (podstawowym wariantem, z pominięciem Chwarzna Polanki). Ponadto, kurs o godz. 6:46 z Karwin zostanie wykonany trasą zmienioną: od przystanku Węzeł Franciszki Cegielskiej 01 do przystanku końcowego Gdynia Dworzec Gł. PKP 04 objazd ul. Kielecką, Śląską, Podjazd, Dworcową i pl. Konstytucji. Na trasie objazdu obowiązuje przystanek Śląska 01 przy ul. Śląskiej. Ponadto, kurs o godz. 7:12 z Dworca Gł. PKP zostanie wykonany podstawowym wariantem trasy (z pominięciem zajazdu na przystanek Chwarzno Polanki) oraz bez obsługi przystanku Pieńkawy 02. Od przystanku Wiczlino Skrzyżowanie 01 i na kolejnych przystankach w kierunku Karwin godziny odjazdów w tym kursie nie zmieniają się. Pierwsze kursy wykonywane po otwarciu ul. Chwarznieńskiej – o godz. 11:12 z Karwin (dodatkowy kurs, wykonywany podstawowym wariantem) i o godz. 11:26 z Dworca Gł. PKP (wariantem przez Chwarzno Polanki). Uruchomione zostaną w zamian linii zastępcze: 947 (Karwiny Nowowiczlińska - Chwarzno Sokółka) oraz 992 (Węzeł Franciszki Cegielskiej - Witomio Leśniczówka, trasą linii 150). W pozostałych kursach – po otwarciu Witomina, Chwarzna i Wiczlina – obowiązuje stała trasa linii. Linia 150. • etap I i II (w godz. ok. 7:30 - ok. 11:30): Zamiast do/z pętli Witomino Leśniczówka autobusy będą kursować na skróconej trasie do/z pętli Węzeł Franciszki Cegielskiej. Ostatnie kursy wykonywane do/z Witomina Leśniczówki (przed zamknięciem na Witominie): z Oksywia: o godz. 7:30; z Witomina: o godz. 8:26; w kierunku Węzła Franciszki Cegielskiej obowiązuje trasa zmieniona: od przystanku Urząd Miasta - Władysława IV 02 objazd ul. Władysława IV, al. Piłsudskiego, ul. Śląską i Kielecką. Na trasie objazdu obowiązuje przystanek: Węzeł Franciszki Cegielskiej 06 (przystanek końcowy dla linii autobusowych, na pętli – gdzie umożliwiona zostanie przesiadka na autobus tymczasowej linii 992 w kierunku Witomina Leśniczówki); w kierunku Oksywia obowiązuje trasa zmieniona: do przystanku I Urząd Skarbowy 01 objazd ul. Kielecką, Śląską, Podjazd, Dworcową, Wójta Radtkego i Władysława IV. Na trasie objazdu obowiązuja przystanki: Węzeł Franciszki Cegielskiej 10 (początkowy, na pętli, przy wiacie), Śląska 01 przy ul. Śląskiej. • etap II i III (w godz. ok. 8:00 - ok. 15:00): w kierunku Oksywia obowiązuje trasa zmieniona: od przystanku Gdynia Dworzec Gł. PKP - Hala 04 do przystanku Terminal Kontenerowy 03 objazd ul. Jana z Kolna, pl. Konstytucji, Dworcową, Podjazd, Morską, Estakadą Kwiatkowskiego („góraż”, bez zjazdu do ul. Hutniczej), łącznicą do ul. Kontenerowej, ul. Kontenerową i dalej stałą trasą linii. Na trasie objazdu obowiązuja przystanki: Gdynia Dworzec Gł. PKP - Morska 02 przy ul. Morskiej, Stocznia SKM - Morska 02 przy ul. Morskiej, Morska - Estakada 04 na łącznicy Estakady Kwiatkowskiego; w kierunku Witomina / Węzła Franciszki Cegielskiej obowiązuje stała trasa linii przez ul. Janka Wiśniewskiego (na dalszym odcinku trasy – zmiany w dojeździe

do Witomina). Linia 152. • etap I i II (w godz. ok. 7:30 - ok. 11:30): w kierunku Oksywia obowiązuje trasa zmieniona: od przystanku początkowego Mały Kack Sandomierska 01 do przystanku I Urząd Skarbowy 01 objazd ul. Sandomierską, Piotrkowską, Łowicką, Sieradzką, Wrocławską, Wielkopolską, Droga Gdyńską, Śląską, Podjazd, 10 Lutego i Władysława IV. Na trasie objazdu obowiązuje przystanek: Łowicka - Szkoła 01 (jako warunkowy – na żądanie) przy ul. Łowickiej, Plac Górnośląski 01 przy ul. Wielkopolskiej, Redłowo SKM 01 przy Drodze Gdyńskiej, Węzeł Franciszki Cegielskiej 03 przy Drodze Gdyńskiej, Śląska 01 przy ul. Śląskiej, 3 Maja 01 przy ul. 10 Lutego; w kierunku Małego Kacka obowiązuje trasa zmieniona: od przystanku Kilińskiego 02 do przystanku końcowego Mały Kack Sandomierska 03 objazd ul. Władysława IV, al. Piłsudskiego, ul. Śląską, Droga Gdyńską, Wielkopolską, Wrocławską, Sieradzką, Łowicką, Olkuską i Sandomierską. Na trasie objazdu obowiązuje przystanki: Urząd Miasta - Władysława IV 02 przy ul. Władysława IV, Węzeł Franciszki Cegielskiej 04 przy ul. Śląskiej, Redłowo SKM 02 przy Drodze Gdyńskiej, Plac Górnośląski 02 przy ul. Wielkopolskiej, Łowicka - Szkoła 02 (jako warunkowy – na żądanie) przy ul. Łowickiej. • etap II i III (w godz. ok. 8:00 - ok. 15:00): w kierunku Oksywia obowiązuje trasa zmieniona: od przystanku Gdynia Dworzec Gł. PKP - Hala 04 do przystanku Obłuże Centrum 02 objazd ul. Jana z Kolna, pl. Konstytucji, Dworcowa, Podjazd, Morską, Estakadą Kwiatkowskiego („górną”, bez zjazdu do ul. Hutniczej) i łącznicą do ul. Unruga. Na trasie objazdu obowiązuje przystanki: Gdynia Dworzec Gł. PKP - Morska 02 przy ul. Morskiej, Stocznia SKM - Morska 02 przy ul. Morskiej, Morska - Estakada 04 na łącznicy Estakady Kwiatkowskiego; w kierunku Małego Kacka obowiązuje stała trasa linii przez ul. Janka Wiśniewskiego (na dalszym odcinku trasy – zmiany w dojeździe do Małego Kacka). Linia 190. • etap I i II (w godz. ok. 7:30 - ok. 11:30): w kierunku Placu Kaszubskiego obowiązuje trasa zmieniona: od przystanku Węzeł Franciszki Cegielskiej 04 do przystanku Gdynia Dworzec Gł. PKP - Hala 03 objazd ul. Śląską, Kielecką (zawracanie na pętli Węzeł Franciszki Cegielskiej), Śląską, Podjazd, Dworcowa i Wójta Radtkego; w kierunku Witomina obowiązuje stała trasa linii. Linia 191. • w czasie zamknięcia Kielna i Koleczkowa (w godz. 10:00 - ok. 11:45/14:00): kursy o godz. 6:51 i 9:21 z Koleczkowa (z zajazdem przez Kielno) oraz kurs o godz. 8:46 z Karwin zostaną wykonane stałą trasą (bez zmian); kurs o godz. 11:46 z pętli Karwiny Nowowiczlińska wykonany zostanie stałą trasą tylko do przystanku Koleczkowo Gryfa Pomorskiego 26, (z pominięciem przystanków Koleczkowo Poczta 49 oraz Koleczkowo Kamieńska 28 i 51, z możliwością kontynuowania podróży dalej w kierunku Gdyni, stałą trasą przez Kielno); w pozostałych kursach (po godz. 14:00) obowiązuje stała trasa linii. Linia 197. • etap II i III (w godz. ok. 8:00 - ok. 15:00): w kierunku Obłuża obowiązuje trasa zmieniona: od przystanku Hutnicza - Estakada 02 do przystanku Terminal Kontenerowy 03 objazd Estakadą Kwiatkowskiego (bez zjazdu do ul. Janka Wiśniewskiego), łącznicą do ul. Kontenerowej i ul. Kontenerową; w kierunku Cisowy obowiązuje trasa zmieniona: od przystanku Obłuże Centrum 05 do przystanku Hutnicza - Estakada 01 objazd łącznicą Estakady Kwiatkowskiego (do ul. Kontenerowej), ul. Kontenerową, łącznicą od ul. Kontenerowej do Estakady Kwiatkowskiego (w kierunku Obłuża), Unruga, Pucką, Przemysławą, Pucką, Hutniczą i łącznicą Estakady Kwiatkowskiego. Na trasie objazdu obowiązuje przystanki: II Urząd Skarbowy 01 (jako warunkowy – na żądanie) przy ul. Hutniczej, Hala "Makro" 01 (jako warunkowy – na żądanie) przy ul. Hutniczej. • etap II i III (w godz. ok. 8:00 - ok. 15:00): w kierunku Obłuża obowiązuje trasa zmieniona: od przystanku Morska - Kcyńska 01 do przystanku Morska - Estakada 04 objazd ul. Morską, Kartuską, Chylońską, Morską i Estakadą Kwiatkowskiego. Nie obowiązuje przystanek Węzeł Żołnierzy Wyklętych 01 (w kierunku Śródmieścia) – w trakcie dopuszczenia przejazdu na wysokości przystanku tylko lewym pasem jezdni; w kierunku Cisowy obowiązuje stała trasa linii przez ul. Morską (na wcześniejszym odcinku trasy – zmiany związane z zamknięciem Estakady Kwiatkowskiego). Linia 203. • etap I i II (w godz. ok. 7:30 - ok. 11:30): zmiana trasy obowiązuje w kursach o godz. 8:06 i 9:36 z Małego Kacka oraz o godz. 8:40 i 10:10 z Działek Leśnych; w kierunku Działek Leśnych obowiązuje trasa zmieniona: od przystanku Plac Górnośląski 01 do przystanku Cmentarz Witomiński 01 objazd ul. Wielkopolską, Droga Gdyńską, Śląską, Warszawską i Witomińską (zawracanie wokół parkingu przy bramie głównej cmentarza). Na trasie objazdu obowiązuje przystanki: Redłowo SKM 01 przy Drodze Gdyńskiej, Węzeł Franciszki Cegielskiej 03 przy Drodze Gdyńskiej; w kierunku Małego Kacka obowiązuje trasa zmieniona: od przystanku Cmentarz Witomiński 02 do przystanku Plac Górnośląski 02 objazd ul. Witomińską (zawracanie wokół parkingu przy bramie głównej cmentarza), Warszawską, Śląską, Droga Gdyńską i Wielkopolską. Na trasie objazdu obowiązuje przystanki: Węzeł Franciszki Cegielskiej 04 przy ul. Śląskiej, Redłowo SKM 02 przy Drodze Gdyńskiej. Linia 204. Obowiązuje stała trasa linii. Linia 282. • etap I i II (w godz. ok. 7:30 - ok. 11:30): autobusy zamiast do/z pętli Dom Marynarza będą kursować na zmienionej trasie do/z pętli Węzeł Franciszki Cegielskiej; w kierunku Węzła Franciszki Cegielskiej obowiązuje trasa zmieniona: od przystanku Kilińskiego 02 objazd ul.



Władysława IV, al. Piłsudskiego, ul. Śląską i Kielecką; w kierunku Pogórza obowiązuje trasa zmieniona: do przystanku Plac Kaszubski - Jana z Kolna 02 objazd ul. Kielecką, Śląską, Podjazd, 10 Lutego, Władysława IV, Wójta Radtkego, pl. Kaszubskim i Jana z Kolna. Na trasie objazdu obowiązuje przystanki: Węzeł Franciszki Cegielskiej 10 (początkowy, na pętli, przy wiacie), Śląska 01 przy ul. Śląskiej, 3 Maja 01 przy ul. 10 Lutego. • etap II i III (w godz. ok. 8:00 - ok. 15:00): w kierunku Pogórza obowiązuje trasa zmieniona: od przystanku Gdynia Dworzec Gł. PKP - Hala 04 do przystanku Obłuże Centrum 02 objazd ul. Jana z Kolna, pl. Konstytucji, Dworcową, Podjazd, Morską, Estakadą Kwiatkowskiego („góraż”, bez zjazdu do ul. Hutniczej) i łącznicą do ul. Unruga. Na trasie objazdu obowiązuje przystanki: Gdynia Dworzec Gł. PKP - Morska 02 przy ul. Morskiej, Stocznia SKM - Morska 02 przy ul. Morskiej, Morska - Estakada 04 na łącznicy Estakady Kwiatkowskiego; w kierunku Domu Marynarza / Węzła Franciszki Cegielskiej obowiązuje stała trasa linii przez ul. Janka Wiśniewskiego (na dalszym odcinku trasy – zmiany w rejonie Śródmieścia).

• etap III i IV (w godz. ok. 11:30 - ok. 17:30): autobusy zamiast do/z pętli Dom Marynarza będą kursować na zmienionej trasie do/z pętli Węzeł Franciszki Cegielskiej; w kierunku Węzła Franciszki Cegielskiej obowiązuje trasa zmieniona: od przystanku Urząd Miasta - Świętojańska 01 objazd ul. Świętojańską, al. Piłsudskiego, ul. Śląską i Kielecką; w kierunku Pogórza obowiązuje trasa zmieniona: do przystanku Wzgórze Św. Maksymiliana SKM 01 objazd ul. Kielecką, Droga Gdyńską, łącznicą pod linią kolejową, al. Zwycięstwa i ul. Władysława IV. Na trasie objazdu obowiązuje przystanek: Węzeł Franciszki Cegielskiej 10 (początkowy, na pętli, przy wiacie). Linia 288. • w czasie zamknięcia Łężyc (w godz. ok. 8:00 - ok. 14:30): w godz. 8:00 - 14:00 wszystkie kursy linii 288 z/do Rumi będą wykonywane na skróconej trasie do/z przystanku Łężyce (godziny odjazdów na tym fragmencie nie zmieniają się); kurs o godz. 14:13 z Rumi powinien zostać wykonany stałą trasą (w razie potrzeby oczekiwać przed skrzyżowaniem al. Parku Krajobrazowego i ul. Marszewskiej na jego otwarciu); w pozostałych kursach (po godz. 14:30) obowiązuje stała trasa linii. Linia 740 (z Kaczych Buków). • etap I i II (w godz. ok. 7:30 - ok. 11:30): zmiana trasy obowiązuje w kursie o godz. 7:16 z Kaczych Buków (br. 109/6); w kierunku Gdyni Dworca Gł. PKP obowiązuje trasa zmieniona: od przystanku Plac Górnośląski 01 do przystanku I Urząd Skarbowy 01 objazd ul. Wielkopolską, Droga Gdyńską, Śląską, Podjazd, 10 Lutego i Władysława IV. Linie zastępcze. Linia zastępcza 947. Na trasie: Karwiny Nowowiczińska – Nowowiczińska – Wiczińska – Chwarznieńska – Zaruskiego – Staniszewskiego – Chwarzno Sokółka – Staniszewskiego – Zaruskiego – Chwarznieńska – Wiczińska - Nowowiczińska – Karwiny Nowowiczińska uruchomiona zostanie linia zastępcza nr 947. Na trasie linii 947 obowiązuje wybrane przystanki linii 147: • Karwiny Nowowiczińska 04 (jako przystanek początkowy), • Anyżowa 02, • Dąbrowa Centrum 02, • Wiczińska - Las 02 (jako warunkowy – na żądanie), • Wiczińska Działki II 02 (jako warunkowy – na żądanie), • Wiczińska - Śliska 02, • Gradowa 02 (jako warunkowy – na żądanie), • Filipkowskiego 02, • Wiczińska Skrzyżowanie 03, • Kwiatkowskiej 02, • Staniszewskiego 01, • Bryła 01, • Chwarzno Sokółka 02 (przystanek końcowy, na pętli), • Chwarzno Sokółka 04 (przystanek początkowy, na pętli), • Bryła 02, • Staniszewskiego 02, • Kwiatkowskiej 01, • Wiczińska Skrzyżowanie 01, • Filipkowskiego 01, • Gradowa 01 (jako warunkowy – na żądanie), • Wiczińska - Śliska 01, • Wiczińska Działki I 01, • Wiczińska Działki II 01 (jako warunkowy – na żądanie), • Wiczińska - Las 01 (jako warunkowy – na żądanie), • Dąbrowa Centrum 01, • Anyżowa 01, • Karwiny Nowowiczińska 03 (przystanek końcowy, na pętli). Nie obowiązuje przystanek przy ul. Chwarznieńskiej: • Pieńkawy 02. Linia będzie funkcjonować w godz. 7:15 – 11:15, z częstotliwością co ok. 20 minut. Na linii zastępczej 947 obowiązuje taryfa linii zwykłych. Linia zastępcza 959. Na trasie okrężnej: Chylonia Dworzec PKP – Chylonia – Kartuska – Morska – Obwodnica Trójmiasta – Kcyńska (teren byłego Tesco) – Słowicza – Modrzewiowa – Żurawia – Chabrowa – Pustki Cisowskie – Chabrowa – Jaskółcza – Kartuska – Chylonia Dworzec PKP uruchomiona zostanie midibusowa linia zastępcza nr 959. Na trasie linii 959 obowiązuje przystanki: • Chylonia Dworzec PKP 04 (na pętli, przy wiacie), • Chylonia Centrum 02, • Obwodnica - Kcyńska 01, • tymczasowy Modrzewiowa 90 przy ul. Modrzewiowej, za skrzyżowaniem z Rumską, • Żurawia 02, • Pustki Cisowskie 01 (na pętli, przy wiacie), • Żurawia 01, • Wiklinowa 01, • Bławatna 01, • Chylonia Dworzec PKP 03 (przy ul. Kartuskiej), • Chylonia Dworzec PKP 06 (przystanek końcowy, na pętli). Nie obowiązuje przystanki przy ul. Jaskółczej i Kartuskiej: • Jaskółcza 02, • Raduńska 01, • Chylonia Centrum 03. Linia będzie funkcjonować w godz. 8:00 – 15:00, z częstotliwością co ok. 20 minut. Na linii zastępczej 959 obowiązuje taryfa linii zwykłych. Linia zastępcza 992. Na trasie: Witomino Leśniczówka – II MPS – Wielkokacka – Rolnicza – Kielecka – Węzeł Franciszki Cegielskiej – Kielecka – Rolnicza – Wielkokacka – II MPS – Witomino Leśniczówka uruchomiona zostanie linia zastępcza nr 992. Na trasie linii 992 obowiązuje wybrane przystanki linii 150: • Witomino Leśniczówka 04 (przystanek początkowy linii 150), • Witomino Leśniczówka 01, • Stawna 01, • Witomino Centrum 01, • Rolnicza 01, • Węzeł Franciszki

Cegielskiej 06 (przystanek końcowy dla linii autobusowych, na pętli), • Węzeł Franciszki Cegielskiej 10 (początkowy, na pętli, przy wiacie), • Węzeł Franciszki Cegielskiej 02, • Rolnicza 02, • Witomino Centrum 02, • Stawna 02, • Witomino Leśniczówka 02 (przystanek końcowy, przed wjazdem na pętlę). Linia będzie funkcjonować w godz. 8:30 – 11:15, z częstotliwością co ok. 20 minut. Na linii zastępczej 992 obowiązuje taryfa linii zwykłych. Taryfa przesiadkowa obowiązuje w godz. 7:00 – 17:00. W godzinach od 7:00 do 17:00 pasażerowie będą mieli prawo kontynuować podróż po przesiadce na podstawie biletów jedno-przejazdowych emitowanych przez ZKM w Gdyni lub MZKZG, we wszystkich relacjach, w których z uwagi na zmiany tras, tymczasowo nie ma połączenia bezpośredniego – tylko na obszarze strefy taryfowej Gdyni lub na całej trasie w pojazdach linii G, R, S, Z, 105, 146, 173, 194 i 365 – nie dłużej niż przez 2 godziny od skasowania biletu. Na podstawie biletów 75-minutowych i 24-godzinnych emitowanych ZKM w Gdyni lub MZKZG (ważnych na liniach ZKM w Gdyni), których ważność kończy się w godzinach od 7:00 do 17:00, będzie można podróżować wszystkimi liniami ZKM w Gdyni 1 godzinę dłużej. (ZKM)

- 4.08:** W związku z odbywającym się triathlonem Enea Ironman Gdynia 2024, w dniu 4 sierpnia 2024 r. (niedziela) wystąpią utrudnienia w ruchu drogowym na liniach 650 i 670. Linia 650. W godzinach 10:00-16:00 zamknięta dla ruchu będzie w Gdyni ul. Morska na odcinku od Kartuskiej do Estakady Kwiatkowskiego w kierunku centrum Gdyni (ruch będzie się odbywał lewym pasem). W czasie objazdu autobusy linii 650 w kierunku Gdyni nie będą się zatrzymywały na przystankach „Gdynia, Chylonia Centrum” oraz „Gdynia, Żołnierzy Wyklętych”. Linia 670. W godzinach 10:00-13:10 zamknięta dla ruchu będzie droga wojewódzka nr 224 na odcinku Szemud – Wejherowo. W związku z powyższym wybrane kursy linii 670 skierowane zostaną na trasę objazdową. Kurs o 11:20 z Wejherowa zostanie zrealizowany trasą przez: Gowino, Sychowo, Milwino, Częstkowo, Smażyno i Rosochy do Łebna i dalej stałą trasą do Będargowa. Autobus pominię Sopieszyno, Przetoczyno, Szemud oraz Donimierz. Kursy o 10:17 i 12:17 z Będargowa zostaną zrealizowane stałą trasą do Szemuda, następnie autobus zawróci i pojedzie trasą przez Łebno, Zęblewo, Rosochy, Smażyno, Częstkowo, Milwino, Sychowo i Gowino do Wejherowa. Autobus pominię Przetoczyno i Sopieszyno. Odjazdy autobusów na odcinku od przystanku „Łebno, Kulingi” do przystanku „Szemud” będą przyspieszone o 5 minut względem rozkładu jazdy. (PKSW)
- 5.08:** W związku z przywróceniem przejezdności na skrzyżowaniu ul. Starogardzkiej i Bartnicznej, od poniedziałku 05.08.2024 r. autobusy linii 175 i N2 ponownie będą obsługiwać przystanki „Jagiełły” (n/ż) 01, 02 oraz „Maćkowy” 01. Zmiana obowiązywać będzie od pierwszych porannych kursów linii 175. (ZTM)
- 5.08:** Od poniedziałku 05.08.2024 r. w powszednich rozkładach jazdy linii 132 i 178 obowiązywać będą drobne korekty. Linia 132. Dotychczasowy kurs z przystanku „Wały Piastowskie” 02 o godz. 15:29 będzie zaczynał się na przystanku „Dworzec Główny” 18 o godz. 15:31. Linia 178. Kurs z przystanku „Olszynka-Niwki” 01 o godz. 14:55 zostanie skrócony do Dworca Głównego (godz. przyj. 15:20). (ZTM)
- 5.08:** Po zakończeniu prac drogowych na ul. Chrobrego autobusy linii 124, N1, N2 i N6 wracają na stałe trasy. Zmiany dla linii 124 będą obowiązywać od pierwszych porannych kursów w poniedziałek 05.08.2024 r. Dla linii N1, N2 i N6 od nocy z poniedziałku na wtorek 05/06.08.2024 r. Wprowadzone zostaną też zmiany w obsłudze niektórych przystanków. Linia 124. Kursy dotychczas zaczynające się na przystanku „Drzewieckiego” 01 (w dni powszednie o godz. 05:45, w soboty o 04:41, w niedziele o 05:07) będą zaczynać się na przystanku wcześniejszym – „Ciołkowskiego” 01 (odpowiednio o godz. 05:44, 04:40 i 05:06). Linia N6. W kierunku Żabianki. Na odcinku między przystankami „Grudziądzka” (n/ż) 03 a „Drzewieckiego” (n/ż) 01 autobusy pojadą ulicami: al. Hallera – Chrobrego – Leszczyńskich – dalej po stałej trasie. Nowym przystankiem na trasie będzie „Ciołkowskiego” 01 przy ul. Leszczyńskich, za skrzyżowaniem z ul. Chrobrego. W kierunku krańca Jasieńska. Na odcinku między przystankami „Czarny Dwór” (n/ż) 03 a „Grudziądzka” (n/ż) 03 autobusy pojadą ulicami: al. Jana Pawła – Leszczyńskich – Chrobrego – al. Hallera – dalej po stałej trasie. Przywrócona zostanie obsługa komunikacyjna przystanków: „Zaspa – Szpital” (n/ż) 02, Korczaka (n/ż) 02 i Drzewieckiego (n/ż) 02. Nowym przystankiem na trasie będzie „Ciołkowskiego” 02 przy ul. Chrobrego, za skrzyżowaniem z ul. Leszczyńskich. (ZTM)
- 5.08:** Od poniedziałku 05.08.2024 r. w dni powszednie obowiązywać będą skorygowane rozkłady jazdy. Linia 122. Na odcinku „Sopot Kamienny Potok SKM” 02 – „Abrahama” 02 godziny odjazdów bez zmian, na odcinku „Wojska Polskiego” 04 – „Port Lotniczy” 09 korekta godzin kursów. Linia 199. W relacji Oliwa PKP – Wały Piastowskie - korekta godzin odjazdów. W popołudniowym szczyście komunikacyjnym godziny odjazdów na obu liniach będą o 2-3 minuty wcześniejsze. Po utworzeniu drugiego odcinka buspasa na al. Grunwaldzkiej (od al. Wojska Polskiego do Galerii Bałtyckiej) rozkłady jazdy linii 122 i 199 ponownie zostaną skorygowane. Będą też zmiany na linii 158. (ZTM)

- 5.08:** Od poniedziałku 05.08.2024 r. obowiązywać będzie nowa nazwa pary przystanków „Cystersów” 01, 02. Na wniosek Rady Dzielnicy Oliwa przystanki zmienią nazwę na „Stary Rynek Oliwski” 01, 02. (ZTM)
- 5.08:** Od poniedziałku 5 sierpnia 2024 r. obowiązywać będzie nowa nazwa pary przystanków Cystersów 01, 02 w Gdańsku-Oliwie. Przystanki zmienią nazwę na Stary Rynek Oliwski 01, 02. (ZKM)
- 5.08:** W związku z przebudową ul. Zielonej w Gdyni, od 5 sierpnia 2024 r. (poniedziałek) do ok. połowy grudnia, wprowadzona zostaje zmieniona organizacja ruchu, polegająca na wprowadzeniu jednego kierunku ruchu na ul. Zielonej, od ul. Dąbka do ul. Bosmańskiej (w kierunku Śródmieścia). W kierunku przeciwnym ruch ul. Zieloną, od ronda Nowotnego do ul. Dąbka oraz obsługa przystanku Bosmańska - Zielona 04, będą niemożliwe. W związku ze zmienioną organizacją ruchu, wprowadzone zostają zmiany tras linii 109, 134, 163, 182, 196, 197, 209, 282 i N40. Szczegóły zmian tras poszczególnych linii: Linie 109 i 209. W kierunku Babich Dołów: od przystanku Bosmańska – Nasypowa 91 do przystanku Dąbka – Zielona 04, objazd ul. Nasypową, Benisławskiego, Dąbka i Zieloną. Na trasie objazdu obowiązuje jedynie przystanek Benisławskiego 01 przy ul. Dąbka (nie obowiązuje zatrzymanie na przystanku Benisławskiego 02 przy ul. Benisławskiego). Trasy linii w kierunku Śródmieścia nie ulega zmianie. Linia 134. W kierunku Obłęża Maciejewicza: od przystanku Bosmańska – Nasypowa 91 do przystanku Dąbka – Zespół Szkół 02, objazd ul. Nasypową, Benisławskiego i Dąbka. Na trasie objazdu obowiązuje jedynie przystanek Benisławskiego 02 przy ul. Benisławskiego. Trasa linii w kierunku Orłowa nie ulega zmianie. Linie 163 i 197. W kierunku Pogórza/Obłęża Maciejewicza: od przystanku Alzacka 02 do przystanku Dąbka – Zespół Szkół 02, objazd ul. Bosmańską, Benisławskiego i Dąbka. Na trasie objazdu obowiązuje przystanki: Bosmańska – Zielona 02 przy ul. Bosmańskiej oraz Benisławskiego 02 przy ul. Benisławskiego. Trasy linii w kierunku Chyloni nie ulegają zmianie. Linie 182 i 282. W kierunku Obłęża Maciejewicza/Pogórza: od przystanku Bosmańska – Nasypowa 91 do przystanku Dąbka – Zespół Szkół 02, objazd ul. Nasypową, Bosmańską, z zawróceniem na rondzie Nowotnego, Bosmańską, Benisławskiego i Dąbka. Na trasie objazdu obowiązuje przystanki: Bosmańska – Zielona 02 przy ul. Bosmańskiej oraz Benisławskiego 02 przy ul. Benisławskiego. Trasy linii w kierunku Śródmieścia nie ulegają zmianie. Linia 196. W kierunku Babich Dołów: od przystanku Oksywie Górne 02 do przystanku Dąbka – Zielona 04, objazd ul. Dąbka i Zieloną. Na trasie objazdu nie obowiązuje żadne przystanki. Trasa linii w kierunku Domu Marynarza nie ulega zmianie. Linia N40. W kierunku Pogórza: od przystanku Alzacka 02 do przystanku Dąbka – Zespół Szkół 02, objazd ul. Bosmańską, Benisławskiego i Dąbka. Na trasie objazdu obowiązuje przystanki: Bosmańska – Zielona 02 n/ż przy ul. Bosmańskiej oraz Benisławskiego 02 przy ul. Benisławskiego. (ZKM)
- 6.08:** W związku z rozpoczynającymi się pracami drogowymi na ul. Dworcowej w Mrzezinie i związanym z tym wprowadzeniem ruchu jednokierunkowego na tej drodze (w kierunku Redy/Rumi), od dnia 6 sierpnia 2024 r. (wtorek) wprowadzona zostanie tymczasowa zmiana trasy linii 654 i 656 w kursach w kierunku Pucka. Autobusy pojadą ul. Jana Pawła II (za torami kolejowymi). Zawieszona zostanie przystanki: • Mrzezino, Cmentarz, • Mrzezino, • Mrzezino, Akacyjowa. Przystanki „Mrzezino, Dworzec Kolejowy” oraz „Smolno, Jantarowa” zostaną przeniesione do tymczasowych lokalizacji przy ul. Jana Pawła II. W kursach w kierunku Redy/Rumi/Gdyni obowiązuje stała trasa przejazdu i wszystkie dotychczasowe przystanki. (PKSW)
- 7.08:** W związku z kolejnym etapem prac drogowych na ul. Niepołomickiej (na wysokości ul. Hokejowej), w środę 07.08.2024 r. przywrócona zostanie obsługa pary przystanków „Pastelowa” 01 (w lokalizacji tymczasowej) i 02 (w stałej lokalizacji) przez autobusy linii 175 i 289, a od nocy ze środy na czwartek 07/08.08.2024 r. przez autobusy linii N2. (ZTM)
- 9.08:** Od piątku 09.08.2024 r. obowiązywać będzie skorygowany rozkład jazdy linii 127. Odjazdy autobusów od przystanku „Skarżyńskiego” 01 w kierunku krańca Oliwa PKP będą przyspieszone o około 3 do 5 minut.
- 10.08:** Od soboty 10.08.2024 r., w związku z zakończonym remontem przejazdów przez torowisko tramwajowe na skrzyżowaniu al. Grunwaldzkiej i al. Żołnierzy Wyklętych we Wrzeszczu, tramwaje linii 5, 6, 9, 11 i 12 wracają na stałe trasy. Zlikwidowane zostaną tymczasowe linie tramwajowe 92 i 96 oraz autobusowa linia zastępcza. Na stałe trasy wracają także autobusy linii 110, 116, 126, 127, 136, 149, 157, 227 i N3. (ZTM)
- 12.08:** Od poniedziałku 12.08.2024 r., w związku z wprowadzeniem kolejnego etapu prac drogowych na al. Niepodległości w Sopocie, od pierwszych porannych kursów linii 117 i 143 obowiązywać będą stałe trasy. (ZTM)
- 12.08:** Z dniem 12 sierpnia 2024 r. (poniedziałek), w związku z kolejnym etapem remontu al. Niepodległości w Sopocie, ponownie zostanie zmieniona – na okres ok. 6 tygodni – organizacja ruchu drogowego: otwarta zostanie ul. Sikorskiego i wszystkie relacje przejazdu na skrzyżowaniu al. Niepodległości / Sikorskiego / Podjazd, zamknięty zostanie wjazd w ul. Andersa od strony al. Niepodległości, zamknięty zostanie wyjazd

z ul. 23 Marca do al. Niepodległości. Z dniem 12 sierpnia 2024 r.: zostaje zmieniona trasa linii 287, przywrócone zostają stałe trasy linii 144, 185, 187 (przy czym nadal – do 13 sierpnia 2024 r. – obowiązuje zmieniona trasa linii 185 w Kamiennym Potoku w związku z zamknięciem ul. Łowickiej). Na linii 287 w kursach do Kamiennego Potoku obowiązywać będzie trasa zmieniona: od przystanku Okrężna 01 do przystanku Goyki 01 objazd ul. 23 Marca, Armii Krajowej, Sikorskiego i al. Niepodległości, z zatrzymaniem wyłącznie na przystanku: Bohaterów Monte Cassino 01 na al. Niepodległości. Na liniach 144 i 185, pomimo przywrócenia stałych tras, obowiązywać będą specjalne rozkłady jazdy, zakładające utrzymanie dotychczasowej, mniejszej częstotliwości kursowania midibusów. Na linii 187, pomimo przywrócenia stałej trasy, w dni powszednie obowiązywać będzie specjalny rozkład jazdy, zakładający zmniejszenie częstotliwości kursowania autobusów w szczycie popołudniowym z 15 do 20 minut. W soboty niedziele i święta obowiązywać będą ponownie stałe rozkłady jazdy. (ZKM)

- 12.08:** W związku z końcowym etapem prac drogowych na ul. Kosynierów w Rumi, od dnia 12 sierpnia 2024 r. (poniedziałek) przywrócona zostaje stała lokalizacja przystanku Zapolskiej 01, tj. przesunięta do przodu o ok. 200 metrów (za skrzyżowanie z ul. Gabrieli Zapolskiej) względem lokalizacji tymczasowej. Współrzędne przystanku w stałej lokalizacji: N54.58430 E18.38026. (ZKM)
- 12.08:** W związku z remontem zatoki przystankowej, od 12 sierpnia 2024 r. (poniedziałek), przystanek Sobieskiego – GS 02 przy ul. Sobieskiego w Wejherowie (w stronę Śmiechowa/Szpitala) dla linii 2, 3, 4, 7, 12 i 16 zostaje przeniesiony o około 40 metrów w stronę ronda, przed budynek „GS”. (MZKW)
- 15-18.08:** Będą zmiany w funkcjonowaniu komunikacji miejskiej 15 i 16 sierpnia. W tym roku świąteczny dzień wypada w czwartek, dla wielu osób będzie to kolejny długi weekend. W związku z tym 15 sierpnia autobusy i tramwaje będą jeździć według świątecznych rozkładów jazdy. Natomiast w piątek 16 sierpnia, zgodnie z rekomendacją Metropolitalnego Związku Komunikacyjnego Zatoki Gdańskiej, obowiązywać będą sobotnie rozkłady jazdy z poniższymi wyjątkami. Autobusy. Linie 106, 138, 167. Dodatkowe kursy rano i po południu. Linie 112, 115, 184, 186, 200, 289. Zwiększona liczba kursów rano. Linia 126. Autobusy jeździć będą według specjalnego rozkładu jazdy, liczba kursów do/z Żukowa jak w dni powszednie. Linia 174. Autobusy jeździć będą według specjalnego rozkładu jazdy, liczba kursów do/z Starej Piły jak w dni powszednie. Linia 232. Uruchomione zostaną kursy rano i po południu. Linia 262. Autobusy jeździć będą przez cały dzień, z częstotliwością co 20 minut. Linia 283. Linia funkcjonować będzie według rozkładu jazdy podobnego do powszedniego. Tramwaje. Na większości linii obowiązywać będą sobotnie rozkłady jazdy. Linia 7. Linia będzie funkcjonować według specjalnego rozkładu jazdy. Tramwaje będą jeździć na stałej trasie, co około 20 minut w godzinach szczytu. W sobotę 17 sierpnia obowiązywać będą sobotnie rozkłady jazdy, w niedzielę 18 sierpnia – świąteczne. (ZTM)
- 15-18.08:** W czasie długiego weekendu sierpniowego, komunikacja miejska organizowana przez ZKM w Gdyni, funkcjonować będzie według zmienionych zasad. 15 sierpnia 2024 r. (czwartek - święto). Obowiązują rozkłady jazdy ważne w niedziele i święta. 16 sierpnia 2024 r. (piątek). Na większości linii będą obowiązywać rozkłady jazdy ważne w soboty. Według rozkładów jazdy ważnych w dni powszednie, ważne w okresie wakacji, będą funkcjonować linie: J, K, X, Z, 84, 85, 86, 87, 144, 165, 177, 185, 187, 191, 193 i 288. Ze względu na spodziewane mniejsze zatory drogowe, w celu zminimalizowania przyspieszonych kursów, na liniach: K, X, Z, 165, 191 i 193 odjazdy z pętli początkowych mogą odbywać się do 3 minut później oraz przyjazdy na przystanki końcowe do 3 minut wcześniej, niż w rozkładach powszednich. Nie będą funkcjonować linie: 21, 30, 34, 104, 119, 121, 134, 135, 163, 180, 196, 209, 244, 252 i 265. Szczególne zasady obowiązywać będą na liniach: S, 23, 27, 125, 140, 173, 181, 192 i 723: obowiązuje rozkład sobotni oraz uruchomione zostają dodatkowe kursy w czasie porannego szczytu przewozowego; 31 i 146: obowiązuje rozkład sobotni oraz uruchomione zostają dodatkowe kursy w czasie porannego i popołudniowego szczytu przewozowego; 197: obowiązuje rozkład sobotni oraz uruchomione zostają dodatkowe kursy w czasie porannego szczytu przewozowego. Wybrane kursy realizowane będą przez Elektrociepłownię. 198: obowiązuje rozkład sobotni oraz uruchomione zostają dodatkowe kursy z Pogorza Dolnego do Oksywia Dolnego w godz. 13 - 15. oraz z Chyloni po godz. 15. 23, 33: uruchomione zostają dodatkowe kursy do/z Stoczni Gdynia. 740: uruchomiony zostanie dodatkowy kurs z Kaczych Buków, zamiast kursu z Grabówka SKM. 17 sierpnia 2024 r. (sobota). Obowiązują rozkłady jazdy ważne w soboty. 18 sierpnia 2024 r. (niedziela). Obowiązują rozkłady jazdy ważne w niedziele i święta. (ZKM)
- 15-16.08:** Funkcjonowanie komunikacji regionalnej 15 i 16 sierpnia 2024 r. 15 sierpnia (czwartek) - obowiązywać będą rozkłady niedzielno świąteczne. Funkcjonować będzie m.in. linia 653 Władysławowo - Dębki - Łeba. 16 sierpnia (piątek) - obowiązywać będą rozkłady ważne dla dni roboczych ferii letnich / wolnych od nauki szkolnej. (PKSW)

- 15-16.08:** Komunikacja regionalna P.A. GRYF w dniach 15-16 sierpnia 2024 r. funkcjonować będzie według poniższych zasad: 15.08.2024 r. – funkcjonować będzie rozkład jazdy ważny w niedziele i święta. 16.08.2024 r. – funkcjonować będzie rozkład jazdy ważny w dni powszednie wolne od nauki szkolnej. (GRYF)
- 15-18.08:** Informujemy, że w okresie od 15 do 18 sierpnia 2024 r. autobusy regionalne PKS Gdańsk będą kursować według następujących rozkładów jazdy: • 15.08.2024 r. (czwartek) – obowiązują rozkłady jazdy na niedziele i święta. • 16.08.2024 r. (piątek) – obowiązują sobotnie rozkłady jazdy, z wyjątkiem linii 862 i 863 w gminie Pszczółki. • 17.08.2024 r. (sobota) – obowiązują sobotnie rozkłady jazdy. • 18.08.2024 r. (niedziela) – obowiązują rozkłady jazdy na niedziele i święta. Prosimy o zapoznanie się z odpowiednimi rozkładami jazdy i dostosowanie planów podróży do podanych zmian. (PKSG)
- 15-16.08:** Informujemy, że w dniu 15 sierpnia 2024 r. autobusy komunikacji miejskiej w Tczewie będą kursować wg niedzielno-świętecznego rozkładu jazdy, natomiast w dniu 16 sierpnia 2024 r. (piątek) - wg rozkładów jazdy na soboty. (GTC)
- 16.08:** Uprzejmie informujemy, że w piątek, 16 sierpnia 2024 r., Punkt Obsługi Klienta MZK Wejherowo będzie nieczynny. Zachęcamy do zakupu biletów w formie elektronicznej poprzez: • serwis internetowy biletelektroniczny.pl – zakup biletów okresowych na Karty Elektroniczne oraz doładowań Portmonetek Elektronicznych, • aplikacje mobilne – Jakdojade, GoPay, MPay, zbiletem.pl (dla biletów MZK i metropolitalnych MZKZG) oraz SkyCash i MoBiLET (wyłącznie bilety MZKZG), • telefon za pomocą aplikacji Wejherowska Karta Mieszkańca. (MZKW)
- 18.08:** W dniu 18 sierpnia 2024 r. (niedziela), w związku z imprezą masową pn. „Red Bull Konkurs Lotów 2024” i spodziewanym zwiększonym ruchem pasażerskim do/ze Śródmieścia Gdyni, w godzinach ramowych 10-18 zwiększona zostaje dwukrotnie, do 15 minut, częstotliwość na liniach: R, S, 25, 282 oraz trzykrotnie, do 30 minut, na linii 140. Dodatkowo, wybrane kursy linii S, 23 i 140 będą obsługiwane w tym dniu przez pojazdy przegubowe. (ZKM)
- 19.08:** Od poniedziałku 19.08.2024 r. na liniach 123, 189 i 289 obowiązywać będą drobne korekty w rozkładach jazdy. Linia 123. W dni powszednie w godz. 08:00 – 14:00 o około 5 minut opóźnione zostaną odjazdy z obu krańców, czyli: Wałów Piastowskich i Równiej. Linie 189 i 289. We wszystkie dni tygodnia znaczna liczba odjazdów z przystanku „Starogardzka” 01 będzie opóźniona o jedną minutę. Z dwóch do jednej minuty skrócone zostaną czasy przejazdu na odcinku między przystankami „Maćkowy” 02 a „Dom Pomocy Społecznej” (n/ż) 01. (ZTM)
- 22.08:** W dniu 22 sierpnia 2024 r. (czwartek), w związku z meczem piłki nożnej rozgrywanym przy ul. Olimpijskiej w godz. ok. 16:00 – 21:00, nie będzie możliwości przejazdu ul. Sportową i Olimpijską. Autobusy linii 192, w kursach rozkładowo wykonywanych przez przystanek Stadion PKM, będą jeździć ul. Małokacką i Stryjską, z pominięciem ul. Łużyckiej, Sportowej i Olimpijskiej. Ponadto: kurs linii 27 z przystanku Centrum Handlowe Riviera o godz. 21:18 wykonany zostanie z pominięciem przystanku Gdynia Arena 02, kurs linii 27 z Kaczych Buków o godz. 20:45 może zostać skierowany na trasę objazdową przez al. Zwycięstwa, z pominięciem ul. Stryjskiej, Łużyckiej, Sportowej i Górskiego, nie zostanie wykonany kurs linii 700 z Małego Kacka o godz. 20:53. (ZKM)
- 22.08:** W czwartek, 22 sierpnia 2024 r. po meczu piłki nożnej na stadionie przy ul. Olimpijskiej, zostaną uruchomione dodatkowe kursy na liniach: R - kier. Rumia Dworzec PKP (przez Śródmieście, Chylonię, Janowo), S - kier. Pustki Cisowskie (przez Śródmieście, Grabówek, Chylonię), 27 - kier. Kacze Buki (przez Karwiny), 150 - kier. Oksywie Godebskiego (przez Śródmieście, Obłuże), 282 - kier. Pogórze Górne (przez Śródmieście, Obłuże). Ww. autobusy odjadą z pętli Redłowo SKM usytuowanej przy ul. Stryjskiej. (ZKM)
- 22-25.08:** W dniach 22 - 25 sierpnia 2024 r. (czwartek - niedziela), w związku z pracami drogowymi i koniecznością całkowitego zamknięcia skrzyżowania ul. Gdańskiej i Katowickiej w Rumi, wprowadzone zostają zmienione trasy linii J, M, R, 87 i N30. Zmieniona organizacja ruchu zostanie wprowadzona ok. godz. 6:00 w czwartek 22 sierpnia. Linie J i M. W kierunku Rumi Partyzantów i Rewy obowiązuje trasa zmieniona: od przystanku Dąbrowskiego - Kościół 02 do przystanku Osiedle Królewskie 01 objazd ul. Dąbrowskiego, Pomorską, Gdańską, Dębogórską i dalej stałą trasą linii. Na trasie objazdu obowiązują przystanki: tymczasowy 25-lecia Solidarności 90 przy ul. Dąbrowskiego, za rondem 25-lecia Solidarności (GPS: N54.563632, E18.410998), Mazowiecka 02 (jako warunkowy – na żądanie) przy ul. Pomorskiej, Pomorska 02 przy ul. Pomorskiej, tymczasowy Pomorska - Gdańska 90 przy ul. Gdańskiej, za rondem Pileckiego (GPS: N54.570554, E18.414514). W kierunku Rumi Dworca PKP i Wejherowa obowiązuje trasa zmieniona: od przystanku Osiedle Królewskie 02 do przystanku 25-lecia Solidarności 01 objazd ul. Dębogórską, Gdańską, Pomorską, Dąbrowskiego i dalej stałą trasą linii. Na trasie objazdu obowiązują przystanki: Pomorska - Gdańska 01 przy ul. Pomorskiej, Pomorska 01 przy ul. Pomorskiej, tymczasowy Mazowiecka 91 (jako



warunkowy – na żądanie) przy ul. Dąbrowskiego, za rondem Unii Europejskiej (GPS: N54.56190, E18.42001). Linie R i N30. W kierunku Gdyni Kaczych Buków obowiązuje trasa zmieniona: od przystanku Dąbrowskiego - Kościół 02 do przystanku Pomorska - Gdańska 01 objazd ul. Dąbrowskiego, Pomorską (zawracanie na rondzie Pileckiego) i dalej stałą trasą linii – z pominięciem ul. Gdańskiej. Na trasie objazdu obowiązuje wyłącznie przystanek: tymczasowy 25-lecia Solidarności 90 przy ul. Dąbrowskiego, za rondem 25-lecia Solidarności (GPS: N54.563632, E18.410998). W kierunku Rumi Dworca PKP obowiązuje trasa zmieniona: od przystanku Hutnicza - Działki 02 do przystanku 25-lecia Solidarności 01 objazd ul. Hutniczą w Gdyni oraz w Rumi ul. Dąbrowskiego i dalej stałą trasą linii – z pominięciem ul. Pomorskiej i Gdańskiej. Na trasie objazdu obowiązuje wyłącznie przystanek: tymczasowy Mazowiecka 91 (jako warunkowy – na żądanie) przy ul. Dąbrowskiego, za rondem Unii Europejskiej (GPS: N54.56190, E18.42001). Ponadto, kurs linii N30 o godz. 23:25 z Kaczych Buków w nocy z 25 na 26 sierpnia 2024 r. (z niedzieli na poniedziałek) również zostanie wykonany objazdem. Linia 87. W kierunku pętli Janowo SKM obowiązuje stała trasa linii. W kierunku pętli Reda Bosmańska obowiązuje trasa zmieniona: od przystanku Dokerów 02 do przystanku 25-lecia Solidarności 01 objazd ul. Stoczniovców, Dąbrowskiego (zawracanie na rondzie Unii Europejskiej) i dalej stałą trasą linii – z pominięciem ul. Pomorskiej i Gdańskiej. Na trasie objazdu obowiązuje wyłącznie przystanek: tymczasowy Mazowiecka 91 (jako warunkowy – na żądanie) przy ul. Dąbrowskiego, za rondem Unii Europejskiej (GPS: N54.56190, E18.42001). Ponadto, kursy wykonywane rozkładowo do przystanku Kujawska 91 – kurs w dni powszednie o godz. 21:37 z Redy oraz kurs w soboty o godz. 21:15 z Redy – zostaną wykonane według powyższego opisu tylko do przystanku tymczasowego Mazowiecka 91. Zawieszony przystanki: 25-lecia Solidarności 02 przy ul. Gdańskiej (w Rumi) - w kierunku Gdyni Kaczych Buków i Rumi Partyzantów; Kujawska 90 i 91 przy ul. Gdańskiej (w Rumi) - w obu kierunkach; Mazowiecka 02 przy ul. Pomorskiej (w Rumi) - zawieszony tylko dla linii R, 87 i N30 w kierunku Rumi Dworca PKP i Redy; Pomorska 02 przy ul. Pomorskiej (w Rumi) - zawieszony tylko dla linii R, 87 i N30 w kierunku Rumi Dworca PKP i Redy. Przystanki tymczasowe: 25-lecia Solidarności 90 przy ul. Dąbrowskiego (w Rumi), za rondem 25-lecia Solidarności (GPS: N54.56190, E18.42001), dla linii: J w kierunku Rumi Partyzantów, M w kierunku Rewy, R w kierunku Gdyni Kaczych Buków, N30 w kierunku Gdyni Kaczych Buków (jako przystanek warunkowy - na żądanie). Pomorska - Gdańska 90 przy ul. Gdańskiej (w Rumi), za rondem Pileckiego (GPS: N54.570554, E18.414514), dla linii: J w kierunku Rumi Partyzantów, M w kierunku Rewy. Mazowiecka 91 (jako warunkowy – na żądanie) przy ul. Dąbrowskiego (w Rumi), za rondem Unii Europejskiej (GPS: N54.56190, E18.42001), dla linii: J w kierunku Wejherowa, M w kierunku Rumi Dworca PKP, R w kierunku Rumi Dworca PKP, 87 w kierunku Redy, N30 w kierunku Rumi Dworca PKP. Przystanki tymczasowo obsługiwane przez podane linie: Mazowiecka 02 (jako warunkowy – na żądanie) przy ul. Pomorskiej w Rumi (w kierunku Rumi Partyzantów i Rewy) – dla linii J i M; Pomorska 02 przy ul. Pomorskiej w Rumi (w kierunku Rumi Partyzantów i Rewy) – dla linii J i M; Pomorska - Gdańska 01 przy ul. Pomorskiej w Rumi (w kierunku Rumi Dworca PKP i Wejherowa) – dla linii J i M; Pomorska 01 przy ul. Pomorskiej w Rumi (w kierunku Rumi Dworca PKP i Wejherowa) – dla linii J i M. (ZKM)

**23-25.08:** Autobusy bezpłatnej specjalnej linii nr 300 zawiozą i odwiozą uczestników Festiwalu Wisłoujście. Impreza odbywać się będzie w piątek, sobotę i niedzielę 23-25.08.2024 r. na terenie Twierdzy Wisłoujście. Linia działać będzie na trasie Wrzeszcz PKP - Twierdza Wisłoujście - Wrzeszcz PKP. Na trasie obowiązywać będą wyłącznie przystanki: „Wrzeszcz PKP” 05 dla wsiadających, „Twierdza Wisłoujście” 02 dla wysiadających i wsiadających, „Wrzeszcz PKP” 01 dla wysiadających. W piątek i sobotę linia działać będzie w godz. 18:00 – 07:00. Od 18:00 do 22:00 autobusy jeździć będą co 20 minut, od 22:00 do 01:00 co około pół godziny, a od 01:00 do 7:00 co 15 minut. W niedzielę linia funkcjonować będzie od 22:00 do 02:00, z częstotliwością co pół godziny. Za uruchomienie bezpłatnej linii zapłacił organizator. (ZTM)

**23-25.08:** W związku z budową przejścia dla pieszych przy skrzyżowaniu al. Rzeczpospolitej z al. Legionów i ul. Hynka konieczne jest tymczasowe wstrzymanie komunikacji tramwajowej na odcinku od skrzyżowania al. Hallera z ul. Mickiewicza do pętli Zaspą. Tramwaje nie będą jeździć od godz. 12:00 w piątek 23.08.2024 r. do końca dnia w niedzielę 25.08.2024 r. Zmiany dla pasażerów dotyczą linii 2, 4, 8 i 60. Uruchomiona będzie zastępcza linia autobusowa T2. Linie 2 i 4. Tramwaje będą jeździć na trasie Lawendowe Wzgórze – Chełm – Dworzec Główny/PKS – Opera Bałtycka – al. Hallera – Brzeźno – Nowy Port Zajezdnia. Obowiązywać będzie specjalny rozkład jazdy. Linia 8. Będzie funkcjonować na trasie Stogi Plaża – Stogi – Przeróbka – Dworzec Główny – Stocznia – al. Hallera – Brzeźno Plaża. Linia 60. Tramwaje będą jeździć na trasie Śródmieście SKM – Dworzec Główny – Opera Bałtycka – Strzyża – Oliwa. Linia T2. Zastępcza linia autobusowa zostanie uruchomiona na trasie Jelitkowo – Przymorze – Zaspą – Mickiewicza. Autobusy

będą kursować co 5-15 minut w piątek (od godz. 12:00) i co 10-15 minut w sobotę oraz w niedzielę. Uwaga! Przy Placu Komorowskiego uruchomiony zostanie przystanek tymczasowy, wyłącznie w kierunku Jelitkowa. Najbliższe przystanki w kierunku Śródmieścia będą przy ul. Kościuszki (przystanek „Legionów” 04 – linii T2) oraz przy al. Hallera (czynny przystanek tramwajowy „Mickiewicza” 02 – linii 2, 3, 4, 5, 8 i 63). W kierunku Jelitkowa autobusy linii T2 będą zatrzymywać się na przystankach: „Mickiewicza” 01, „Plac Komorowskiego” 91, „Legionów” 03, „Żwirki i Wigury” 03, „Startowa” 03, „Koło-brzeska” 04, „Czerwony Dwór” 03, „Piastowska” 05, „Pomorska” 03, „Jelitkowo” 05. W kierunku Mickiewicza: „Jelitkowo” 90, „Pomorska” 04, „Piastowska” 06, „Czerwony Dwór” 04, „Bora - Komorowskiego” 06, „Koło-brzeska” 03, „Startowa” 04, „Bajana” 03, „Legionów” 04, „Kościuszki” 04, „Mickiewicza” 01. (ZTM)



**24.08:** W sobotę 24.08.2024 r. w godz. od około 13:30 do około 17:30 wyłączone z ruchu zostaną ulice: Marynarki Polskiej (na odcinku od ul. Narwickiej do ul. Wyzwolenia), Żaglowa oraz Pokoleń Lechii Gdańsk. Autobusy linii 158 i 658 nie będą obsługiwać przystanków „Polsat Plus Arena Gdańsk” i „Rondo Mazowieckiego”. Ruch tramwajów linii 10 zostanie utrzymany. Jest to związane z XIII Maratonem Sierpniowym im. Lecha Wałęsy (wyścigami na rolkach). Linia 158. Począwszy od kursów o godz. 13:18 z Wrzeszcza PKP i 13:23 ze Stogów aż do odwołania autobusy będą jeździć przez tunel pod Martwą Wisłą, ale bez przejazdu przez rondo im. Tadeusza Mazowieckiego. Zawieszona zostanie obsługa przystanków „Polsat Plus Arena Gdańsk” 03 i 04 przy ul. Marynarki Polskiej oraz „Rondo Mazowieckiego” 01 i 02 przy al. Macieja Płażyńskiego. Linia 658. Obowiązywać będzie specjalny rozkład jazdy. Począwszy od kursu o godz. 13:18 z przystanku „Ku Ujściu” 05 do około godz. 17:00 linia 658 funkcjonować będzie na zmiennej trasie, z częstotliwością co około 30 minut. Autobusy będą jeździć na trasie: przystanek „Ku Ujściu” 05 - tunel pod Martwą Wisłą - al. Macieja Płażyńskiego - przystanek „Uczniowska” 02, tj. bez przejazdu przez rondo im. Tadeusza Mazowieckiego i bez obsługi przystanków „Polsat Plus Arena Gdańsk” i „Rondo Mazowieckiego”. W relacji „Uczniowska” – „Ku Ujściu” dodatkowo zatrzymywać się będą na przystanku „al. Płażyńskiego” 04 przy al. Macieja Płażyńskiego. Przystankiem końcowo-początkowym będzie przystanek „Uczniowska” 02 przy al. Płażyńskiego. Mogą też wystąpić niewielkie utrudnienia w kursowaniu tramwajów linii 10 oraz kursu zjazdowego linii 60 w rejonie skrzyżowań ulic: Marynarki Polskiej z Narwicką oraz Marynarki Polskiej z Wyzwolenia. (ZTM)

**26.08:** W poniedziałek 26.08.2024 r. przywrócone zostaną stałe trasy linii 106, 111, N9 i N78 w rejonie Długich Ogrodów. Jednocześnie, w związku z brakiem możliwości przejazdu przez ul. Łąkową (na odcinku pomiędzy skrzyżowaniami z ul. Śluzą i ul. Dolną kręcone będą sceny do filmu), w poniedziałek i wtorek 27.08.2024 r. od pierwszych porannych kursów obowiązywać będą następujące zmiany: Linia 106. W

kierunku Westerplatte. Od przystanku „Brama Wyżynna” 04 do przystanku „Długie Ogrody” 02 autobusy pojadą trasą objazdową: Wałami Jagiellońskimi – (Estakadą) – Podwalem Przedmiejskim – Łąkową – dalej po stałej trasie. Na czas objazdu zastępczo zatrzymywać się będą na przystankach: „Żabi Kruk” 04 i „Chmielna” 04. Zawieszona zostanie obsługa przystanków: „Muzeum Narodowe” 02, „Dobra” 01, „Wróbla” 01 oraz „Chłodna” 02. W kierunku przeciwnym bez zmian. Linia 111. W kierunku Górek Zachodnich. Od przystanku „Brama Wyżynna” 04 do przystanku „Długie Ogrody” 02 autobusy pojadą objazdem: Wałami Jagiellońskimi – (Estakadą) – Podwalem Przedmiejskim – Łąkową – dalej po stałej trasie. Na czas objazdu zastępczo zatrzymywać się będą na przystankach: „Żabi Kruk” 04 i „Chmielna” 04. Zawieszona zostanie obsługa przystanków: „Muzeum Narodowe” 02, „Dobra” 01, „Wróbla” 01 oraz „Chłodna” 02. W kierunku Wałów Piastowskich. Od przystanku „Długie Ogrody” 01 do przystanku „Kamienna Grobla” 01 autobusy pojadą ulicami: Łąkową – Dolną – Kamienną Groblą – dalej po stałej trasie. Zastępczo obsłużą przystanek „Dolna” 01. Zawieszony będzie przystanek „Śluza” 01. Linie N9 i N78. W kierunku krańców Przegalina/Olszynka–Niwki. Od przystanku „Brama Wyżynna” 04 do przystanku „Akademia Muzyczna” 04 autobusy pojadą trasą objazdową: Wałami Jagiellońskimi – (Estakadą) – Podwalem Przedmiejskim – dalej po stałej trasie. Na czas objazdu autobusy zastępczo obsłużą przystanki: „Żabi Kruk” (n/ż) 04 i „Chmielna” (n/ż) 04. Zawieszona zostanie obsługa przystanków: „Muzeum Narodowe” (n/ż) 02, „Dobra” (n/ż) 01, „Wróbla” (n/ż) 01 i „Chłodna” (n/ż) 02. W kierunku przeciwnym bez zmian. W środę 28.08.2024 r. (w przypadku linii nocnych w nocy z wtorku na środę 27/28.08.2024 r.) autobusy linii 106, 111, N9 i N78 wrócą na stałe trasy i będą jeździły wg rozkładów sprzed rozpoczęcia Jarmarku św. Dominika. Linia 100. W poniedziałek 26.08.2024 r. autobusy wrócą na trasę wakacyjną przez przystanki „Most Wapienniczy” i „Muzeum II Wojny Światowej”. Od poniedziałku 02.09.2024 r. autobusy jeździć już będą stałą trasą przez przystanki „Katarzynki” i „Heweliusza”. (ZTM)

- 26.06:** W związku z końcowym etapem prac drogowych na ul. Chwarznieńskiej w Gdyni-Witominie, od ok. godz. 7:00 w dniu 26 sierpnia 2024 r. (poniedziałek) przystanki Witomino Centrum 04 oraz Witomino Sosnowa 01 zostają przeniesione do stałych lokalizacji. Witomino Centrum 04. Przystanek Witomino Centrum 04 (w kierunku Chwarzna) zostaje przeniesiony do stałej lokalizacji sprzed remontu (cofnięty o ok. 50 m względem lokalizacji tymczasowej). GPS: N54.49864 E18.50768. Witomino Sosnowa 01 (w kierunku Śródmieścia) zostaje przeniesiony do nowej, stałej lokalizacji (przesunięty do przodu o ok. 25 m). GPS: N54.49840 E18.49460. (ZKM)
- 26.08:** Od poniedziałku, 26.08.2024 r. od ok. godziny 18:00, przywrócona zostaje stała lokalizacja przystanku Sobieskiego – GS 01 przy ul. Sobieskiego w Wejherowie. (MZKW)
- 28.08:** W związku z budową naziemnego przejścia dla pieszych oraz modernizacją przyległej infrastruktury przy ul. Podwale Grodzkie (w rejonie przystanków „Dworzec Główny”) od pierwszych porannych kursów w środę 28.08.2024 r. przystanki „Dworzec Główny” 10, 12, 14, 18 (w kierunku Huciska) zostaną cofnięte o około 120 i 190 metrów. Autobusy linii dziennych i nocnych będą zatrzymywać się w zatoczkach 06 i 08 (przy KFC oraz w dawnej zatoczce postoju TAXI). W związku z częściową likwidacją buspasa możliwe są opóźnienia na liniach autobusowych w godzinach porannego, jak również popołudniowego szczytu. Zatoczka 08 (przy KFC) obowiązuje dla linii: 106, 111, 112, 123, 131, 132, 138, 154, 166, 178, 186, 189, 200, 205, 207, 212, 232, 256, 289, 606, N1, N4, N5, N8, N9, N14, N56, N78. Zatoczka 06 (dawny postój TAXI) obowiązuje dla linii: 100, 108, 130, 167, 184, 199, 208, 210, 267, N3, N6, N16. Rozkłady jazdy pozostają bez zmian. (ZTM)
- 28.08:** W związku z zakończeniem I etapu prac drogowych związanych z modernizacją przejścia podziemnego przy Dworcu PKP w Gdyni, od 28 sierpnia 2024 r. (środa) przywrócone zostają stałe trasy linii 102 i 204 w rejonie ul. Morskiej i Warszawskiej w Gdyni. Autobusy linii 102 od przystanku Gdynia Dworzec Gł. PKP – Dworcowa 04 do przystanku Urząd Pracy 02 ponownie kursować będą ul. Dworcową, Podjazd, Morską, Warszawską i Kołłątają, z zatrzymaniem na przystanku Gdynia Dworzec Gł. PKP – Morska 02. Nadal obowiązuje remontowa trasa linii 102 w związku z przebudową ul. Mireckiego. Autobusy linii 204 od przystanku Gdynia Dworzec Gł. PKP – Dworcowa 04 do przystanku Gdynia Dworzec Gł. PKP – Wolności 04 ponownie kursować będą ul. Dworcową, Podjazd, Morską, Warszawską i Wolności. (ZKM)
- 28.08:** Z dniem 28 sierpnia 2024 r. (środa) wprowadzone zostają skorygowane rozkłady jazdy linii 125, 191, 193, 740 i 770. Zmiany polegają na: uruchomieniu dodatkowego kursu na linii 125 w dni powszednie z przystanku Wzgórze św. Maksymiliana SKM 01 do Pogórza (przez Elektrociepłownię) o godz. 21:57, skorygowaniu do 2 minut odjazdów w dni powszednie autobusów linii 191 i 193 w relacji: Chwaszczyno - Gdynia Karwiny Nowowiczińska, przyspieszeniu kursu linii 740 wykonywanego w soboty z Dąbrowy

Miętowej do Gdyni Dworca Gł. PKP z godz. 5:18 na 5:16, zlikwidowaniu w dni powszednie kursu linii 770 z Witomina Leśniczówki o godz. 21:06. (ZKM)

**28.08:** Informujemy, że od dnia 28 sierpnia 2024 roku zmienia się lokalizacja przystanku „Gdańsk, Dworzec Główny” w kierunku Bramy Wyżynnej. Autobusy linii 851, 859 oraz 881 będą teraz zatrzymywały się w zatoczce przy restauracji KFC. Prosimy pasażerów o zwrócenie uwagi na nową lokalizację przystanku i dostosowanie swoich planów podróży. Dziękujemy za wyrozumiałość i przepraszamy za ewentualne niedogodności. (PKSG)

**30-31.08:** W związku z organizowaną przez AZS Centralny Ośrodek Sportu Akademickiego dwudniową imprezą sportową, w piątek 30.08.2024 r. i sobotę 31.08.2024 r. obowiązywać będą czasowe zmiany w organizacji ruchu drogowego oraz w funkcjonowaniu komunikacji autobusowej i tramwajowej. Tramwaje. W piątek 30.08.2024 r. komunikacja tramwajowa będzie działać na stałych trasach. Na skrzyżowaniu al. Hallera i al. Płażyńskiego tramwaje będą przepuszczane przez służby. Mogą występować opóźnienia w kursowaniu na liniach 3 i 5. W sobotę 31.08.2024 r. w godz. około 06:00 – 16:00 przejazd przez skrzyżowanie al. Hallera i al. Płażyńskiego będzie zamknięty. Wprowadzone zostaną zmiany na liniach 3, 5 i 63. Uruchomiona będzie tymczasowa linia 93. Linia 3. W czasie imprezy linia funkcjonować będzie w obu kierunkach w relacji: Łostowice Świętokrzyska – al. Hallera – Zaspą. Obowiązywać będzie specjalny rozkład jazdy. Linia 5. Linia działać będzie wg specjalnego rozkładu jazdy w obu kierunkach w relacji: Oliwa – Strzyża – Wrzeszcz – Letnica – Nowy Port – Brzeźno – al. Płażyńskiego. Linia 63. Linia funkcjonować będzie w obu kierunkach w relacji: Ujeścisko – Migowo – Siedlce – Dworzec Główny – Jana z Kolna – Letnica – Nowy Port – Brzeźno – al. Płażyńskiego. Obowiązywać będzie specjalny rozkład jazdy. Linia 93. Tramwaje jeżdżąc będą wahadłowo wzdłuż al. Hallera (po torze w kierunku Brzeźna) między przystankami „Mickiewicza” 03 a „al. Płażyńskiego” 01. Autobusy. Ze względu na wyłączenia z ruchu kołowego wybranych ulic i przy wprowadzeniu ruchu dwukierunkowego w ciągu ul. Uczniowskiej na czas trwania imprezy, już od pierwszych porannych kursów do około godz. 12:00 w piątek i do około godz. 16:00 w sobotę wprowadzone zostaną zmiany w funkcjonowaniu wybranych linii. Piątek 30.08.2024 r., sobota 31.08.2024 r. Linia 124. W kierunku Wrzeszcza PKP. Od przystanku „Zaspą-Szpital” 01 do przystanku „Grudziądzka” 05 autobusy pojadą ulicami: al. Jana Pawła II – Czarny Dwór – Kaczyńskiego – Kołobrzeską – Olsztyńską – Meissnera – Leszczyńskich – Chrobrego – al. Hallera - i dalej po stałej trasie. Zamiast przystanku „Czarny Dwór” 02 obowiązywać będzie przystanek „Czarny Dwór” 01. Przystanki na trasie objazdowej, tj. „Biały Dwór” 02, „Olsztyńska” 03, „Meissnera” 01, „Korczaka” 02, „Drzewieckiego” 02, „Ciołkowskiego” 02 obsługiwane będą jako stałe. Linia 127. W kierunku Oliwy PKP. Od przystanku „Rzeczypospolitej” 01 do przystanku „Grudziądzka” 03 autobusy pojadą ulicami: al. Jana Pawła II - Leszczyńskich - Chrobrego – al. Hallera. Obowiązywać będzie obsługa przystanków: „Korczaka” 02, Drzewieckiego” 02, „Ciołkowskiego” 02. W kierunku Jasienia PKM. Od przystanku „Przymorze Wielkie” 02 do przystanku „Grudziądzka” 03 autobusy pojadą ulicami: Obrońców Wybrzeża – Kaczyńskiego – Kołobrzeską - Olsztyńską - Leszczyńskich – Chrobrego - al. Hallera. Obowiązywać będą przystanki: „Biały Dwór” 02, Olsztyńska” 03, „Meissnera 01”, „Korczaka” 02, Drzewieckiego” 02 i „Ciołkowskiego” 02. Linia 148. W kierunku Żabianki SKM. Od przystanku „Dworska” 04 do przystanku „Czarny Dwór” 01 autobusy pojadą objazdem ulicami: Dworską (zawrócą na al. Hallera przy dawnej „Balladynie”) – Dworską – PCK – Gdańską – Uczniowską – Kochanowskiego – Kościuszki – Chrobrego – Leszczyńskich – al. Jana Pawła II – Czarny Dwór. Na trasie objazdowej zatrzymają się na przystankach: „Nowa Gdańska” 01, „Wrzeszczańska” 01, „Klonowicza” 01, „Kościuszki” 03, „Kopalniana” 01, „Ciołkowskiego” 01, „Drzewieckiego” 01, „Korczaka” 01, „Leszczyńskich” 01, „Zaspą Szpital” 01. W kierunku Nowego Portu. Od przystanku „Przymorze Wielkie” 02 do przystanku Dworska” 03 autobusy pojadą objazdem ulicami: Czarny Dwór – al. Jana Pawła II – Leszczyńskich – Chrobrego – Kościuszki – Kochanowskiego - Uczniowską - Gdańską - PCK – Chodkiewicza – Dworską. Na trasie objazdowej obowiązywać będzie obsługa przystanków: „Czarny Dwór” 03, „Zaspą Szpital” 02, „Korczaka” 02, „Drzewieckiego” 02, „Chrobrego” 02, „Ostroroga” 01, „Klonowicza” 02, „Wrzeszczańska” 02, „Nowa Gdańska” 02. Linia 149. Od przystanku „Meissnera” 01 do przystanku „Kościuszki” 03 autobusy pojadą trasą objazdową ulicami: Leszczyńskich – Chrobrego - al. Hallera. Na zmienionej trasie obowiązywać będą przystanki Korczaka” 02, „Drzewieckiego” 02, „Ciołkowskiego” 02, „Grudziądzka” 05 oraz „Lwowska” 01. Linia 249. Od przystanku „Chrobrego” 02 do przystanku „Leszczyńskich” 03 autobusy pojadą ulicami: al. Hallera – Chrobrego – Leszczyńskich. Na trasie objazdowej zatrzymają się na przystankach Kościuszki” 05, „Grudziądzka” 04, „Ciołkowskiego” 01, „Drzewieckiego” 01, „Korczaka” 01. Ponadto tylko w piątek 30.08.2024 r. Linia 158. W kierunku Stogów. Od przystanku „Rzeczypospolitej” 01 do przystanku „Polsat Plus Arena Gdańsk” 03 objazd poprowadzi ulicami: al. Jana Pawła II – Leszczyńskich – Chrobrego –



Kościuszki – al. Hallera - Kliniczną – Marynarki Polskiej. Na trasie objazdowej obowiązywać będzie obsługa przystanków: „Korcza” 02, „Drzewieckiego” 02, „Chrobrego” 02, „Kościuszki” 04, „Mickiewicza” 04, Politechnika SKM” 04, „Swojska” 03, „Żaglowa – AmberExpo” 03. W kierunku Wrzeszcza PKP. Od przystanku „Ku Ujściu” 05 do przystanku „Leszczyńskich” 02 autobusy pojadą ulicami: Sucharskiego – tunelem pod Martwą Wisłą - Marynarki Polskiej – Kliniczną – al. Hallera – Kościuszki – Chrobrego – Leszczyńskich - al. Jana Pawła II. Na trasie objazdowej obowiązywać będą przystanki: „Polsat Plus Arena Gdańsk” 04, „Żaglowa – AmberExpo” 04, „Swojska” 04, Politechnika SKM” 03, „Wyspiańskiego” 03, „Mickiewicza” 05, „Kościuszki” 03, „Kopalniana” 01, „Ciołkowskiego” 01, „Drzewieckiego” 01, „Korcza” 01. Na trasie objazdowej autobusy będą zatrzymywać się na przystankach Kościuszki” 05, „Grudziądzka” 04, „Ciołkowskiego” 01, „Drzewieckiego” 01, „Korcza” 01. Linia 258. W kierunku Stogów. Od przystanku „Rzeczypospolitej” 01 do przystanku „Polsat Plus Arena Gdańsk” 03 autobusy pojadą ulicami: al. Jana Pawła II – Leszczyńskich – Chrobrego – Kościuszki – al. Hallera - Kliniczną – Marynarki Polskiej. Na trasie objazdowej obowiązywać będzie obsługa przystanków: „Korcza” 02, Drzewieckiego” 02, „Chrobrego” 02, „Kościuszki” 04, „Mickiewicza” 04, „Politechnika SKM” 04, „Swojska” 03 i „Żaglowa – AmberExpo” 03. W kierunku Wrzeszcza PKP. Od przystanku „Ku Ujściu” 05 do przystanku „Leszczyńskich” 02 autobusy pojadą ulicami: Sucharskiego – tunelem pod Martwą Wisłą - Marynarki Polskiej – Kliniczną – al. Hallera – Kościuszki – Chrobrego – Leszczyńskich - al. Jana Pawła II. Autobusy będą zatrzymywać się na przystankach: „Polsat Plus Arena Gdańsk” 04, „Żaglowa – AmberExpo” 04, „Swojska” 04, Politechnika SKM” 03, „Wyspiańskiego” 03, „Mickiewicza” 05, „Kościuszki” 03, „Kopalniana” 01, „Ciołkowskiego” 01, „Drzewieckiego” 01 i „Korcza” 01.

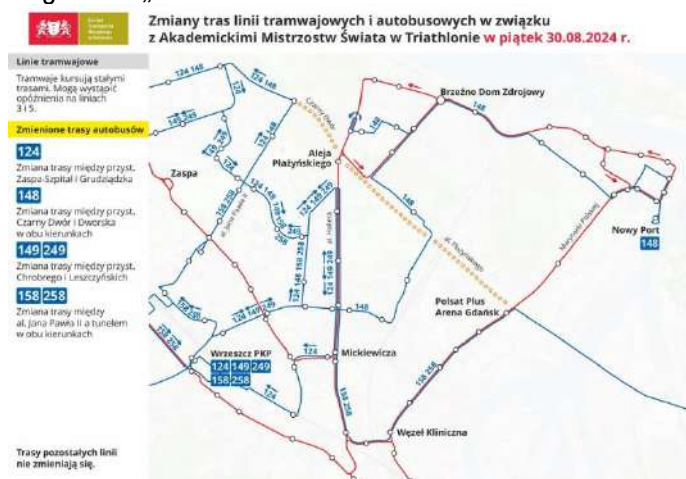

Sobota 31.08.2024 r. Poza zmianami opisanymi powyżej na liniach 124, 127, 148, 149 i 249 będą także zmiany na trzech innych liniach. Linia 158. Linia zacznie działać dopiero od około godz. 16:00. Pierwszy kurs z Wrzeszcza PKP będzie o godz. 15:58. Pierwszy kurs ze Stogów – o godz. 16:03. Linia 606. W kierunku Wałów Piastowskich. Od przystanku „Westerplatte” 01 (do godz. 15:50) pomiędzy przystankami „Ku Ujściu 02 a „Chmielna” 03 obowiązywać będzie trasa objazdowa ulicami: „starą” Sucharskiego – Lenartowicza – Siennicką – Podwale Przedmiejskie. Bez obsługi dodatkowych przystanków na trasie. Linia 658. Linia zacznie działać dopiero od kursu o godz. 15:55 z przystanku „Polsat Plus Arena Gdańsk” 03.

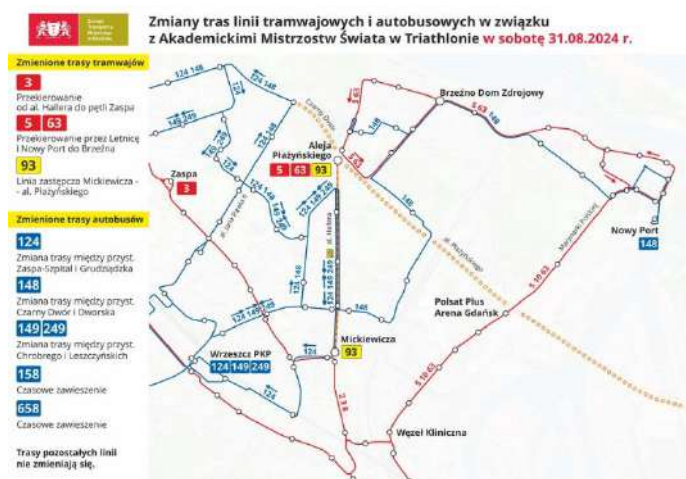



- 30.08-1.09:** W związku z zaplanowanym układaniem warstw bitumicznych w ciągu al. Niepodległości w Sopocie, od północy z piątku na sobotę 30/31.08.2024 r. do godz. 07:00 w niedzielę 01.09.2024 r., a także od godz. 20:00 w piątek 06.09.2024 r. do godz. 06:00 w poniedziałek 09.09.2024 r. obowiązywać będą zmiany na liniach 117 i 143. Linie 117 i 143 w kierunkach Sopotu Przylesia/Sopotu Sanatorium Leśnik. Pomiedzy przystankami „Sopot PKP – Marynarzy” 01 a „Sopot Uniwersytet Gdański” 02 autobusy pojadą ulicami: Kościuszki – Podjazd – al. Niepodległości – zawrócą na wysokości przystanku „Sopot Malczewskiego” 01 (ale nie zatrzymają się na nim) – al. Niepodległości – Armii Krajowej – 23 Marca. Na trasie objazdowej obowiązywać będzie wyłącznie obsługa przystanku „Sopot Bohaterów Monte Cassino” 01. Przystanek „Sopot Sikorskiego” 04 nie będzie obsługiwany. Linia 117 w kierunku Jelitkowa. Pomiedzy przystankami „Sopot Uniwersytet Gdański” 01 a „Sopot 3 Maja” 02 autobusy pojadą ulicami: Armii Krajowej – Kochanowskiego – al. Niepodległości. Na trasie objazdowej zatrzymają się na przystankach: „Sopot Sikorskiego” 03, „Sopot Wybickiego” 01, „Sopot Kochanowskiego” 03. Przystanki „Sopot Sikorskiego” 01 i „Sopot PKP – Niepodległości” 02 nie będą obsługiwane. Linia 143 w kierunku Oliwy PKP. Pomiedzy przystankami „Sopot Uniwersytet Gdański 01” a „Sopot Władysława IV” 01 autobusy pojadą ulicami: Armii Krajowej – Kochanowskiego – 3 Maja. Na trasie objazdowej obowiązywać będzie obsługa przystanków: „Sopot Sikorskiego” 03, Sopot Wybickiego 01 i Sopot Kochanowskiego 03. Przystanki „Sopot Sikorskiego” 01, „Sopot PKP” 02 i Sopot PKP – Marynarzy” 02 nie będą obsługiwane. (ZTM)
- 31.08:** W sobotę 31.08.2024 r. na Westerplatte odbędzie uroczystość pożegnania bohatera II wojny światowej pułkownika Wincentego Sobocińskiego. Będzie możliwość bezpłatnego dojazdu specjalnym autobusem, który zostanie podstawiony o godz. 14:20 na przystanek „Nowe Ogrody” 03 (przy ul. 3 Maja), obok Komendy Miejskiej Policji w Gdańsku. Planowany odjazd autobusu około godz. 14:30. Powrót z Westerplatte z uczestnikami uroczystości około godz. 17:30 na przystanek „Brama Wyżynna” 03. (ZTM)
- 31.08:** W związku z zakończeniem prac drogowych w ciągu ul. Gdańskiej w Rumi (prace prowadzone będą jeszcze poza pasem ruchu), od 31 sierpnia 2024 r. przywrócona zostaje stała trasa autobusów linii J, R, 87 i N30 w Rumi. Przywrócone zostaje stała lokalizacja przystanków Kujawska 01 i 02. (ZKM)
- 31.08-1.09:** W związku z asfaltowaniem al. Niepodległości w Sopocie (pasy ruchu w kierunku Gdańska), od godz. 4.00 w dniu 31 sierpnia (sobota) do ok. godz. 7.00 w dniu 1 września 2024 r. (niedziela), zamknięte zostaje dodatkowo skrzyżowanie al. Niepodległości z ul. Sikorskiego. Wyjazd z ul. Podjazd możliwy będzie wyłącznie w kierunku Gdyni. W związku z tym wprowadzone zostają zmiany w funkcjonowaniu linii G, S, 31, 181 oraz 144, 185 i 187. Przeniesienie przystanku Bohaterów Monte Cassino 02. Przystanek Bohaterów Monte Cassino 02 dla linii G, S, 31, 181 oraz 185 i 187 zostaje przeniesiony za zakres robót, czyli za skrzyżowanie z ul. Broniewskiego – ok. 350 m. w kierunku Gdańska. Zmiany tras. Linia 144. W kierunku Rynku Non-Stop, od przystanku Żeromskiego 01 do przystanku Sobieskiego – Przychodnia 02 objazd ul. Abrahama, Armii Krajowej, Kochanowskiego, 3 Maja, Kościuszki, Chopina i Sobieskiego. Na trasie objazdu obowiązują przystanki: Sikorskiego 03, przy ul. Armii Krajowej, Wybickiego 01, przy ul. Armii Krajowej, Kochanowskiego 03 n/ż, przy ul. Kochanowskiego, Sopot PKP – Marynarzy 01, przy ul. Kościuszki. W kierunku Osiedla Mickiewicza, od przystanku Sopot PKP 01 do przystanku Żeromskiego 02 objazd ul. Chopina, Kościuszki, Podjazd, al. Niepodległości (zawrócenie na skrzyżowaniu z ul. Malczewskiego), al. Niepodległości, Armii Krajowej, Abrahama i Żeromskiego. Na trasie objazdu obowiązują przystanki: Bohaterów Monte Cassino 01, przy al. Niepodległości, Malczewskiego 02, przy al. Niepodległości, Uniwersytet Gdański 01, przy ul. Armii Krajowej. Linia 185. W kierunku Rynku Non-Stop, od przystanku Malczewskiego 02 do przystanku Sobieskiego – Przychodnia 02 objazd al. Niepodległości, ul. 3 Maja, Kościuszki, Chopina i Sobieskiego. Na trasie objazdu obowiązują przystanki: Bohaterów Monte Cassino 02, przy al. Niepodległości (w tymczasowej lokalizacji), Sopot PKP – Niepodległości 02, przy al. Niepodległości, Sopot PKP – Marynarzy 01, przy ul. Kościuszki. W kierunku Kamiennego Potoku obowiązuje stała trasa linii. Linia 187. W kierunku Dolnego Sopotu, od przystanku Malczewskiego 02 do przystanku Władysława IV 01 objazd al. Niepodległości i ul. 3 Maja. Na trasie objazdu obowiązują przystanki: Bohaterów Monte Cassino 02, przy al. Niepodległości (w tymczasowej lokalizacji), Sopot PKP – Niepodległości 02, przy al. Niepodległości. W kierunku Kamiennego Potoku obowiązuje stała trasa linii. (ZKM)
- 1.09:** Osiem bezpłatnych linii dowozowych (od W1 do W8) i jedna odwozowa (W58) uruchomionych zostanie w niedzielę 01.09.2024 r. w związku z obchodami 85. rocznicy wybuchu drugiej wojny światowej na Westerplatte. Na liniach W1 i W2, którymi corocznie podróżuje najwięcej pasażerów, będą kursy dodatkowe tzw. „bisowe”. Kurs „bisowy” zostanie wykonany na skróconym odcinku trasy i będzie rozpoczynał się z pięciominutowym wyprzedzeniem kursu po nim następującego. Autobusy wszystkich ww. linii dojadą na Westerplatte między godz. 03:43 a 04:00. Zatrzymają się na wszystkich przystankach na trasach

poza przystankiem „Przystań Żegluga” 01. Następnie będą czekać do zakończenia uroczystości, by (jako linia W58) odwiedzić jej uczestników. Linie W1 do W8 oraz W58 będą bezpłatne (w oparciu o Zarządzenie Prezydenta Miasta Gdańska). Bez zmian w rozkładach jazdy funkcjonować będą linie 106 i 138. Pętla autobusowa „Westerplatte” będzie dostępna wyłącznie dla autobusów komunikacji miejskiej. Trasy linii i godziny odjazdów z przystanków początkowych oraz dojazdów na Westerplatte: Szczegółowe rozkłady jazdy znajdują się na stronie [ztm.gda.pl](http://ztm.gda.pl). Linia W1. Osowa PKP 03 (odj. godz. 02:54) – Barniewicka – Junony – Wodnika – Spacerowa – Stary Rynek Oliwski - Opata Rybińskiego – Grunwaldzka - Pomorska – Chłopska – Jagiellońska – Kaczyńskiego – Kołobrzeska – Rzeczypospolitej – Legionów – Kościuszki – Kochanowskiego – Uczniowska - Płażyńskiego - Sucharskiego – Westerplatte 01 (przyj. godz. 03:58). Kurs „bisowy” Oliwa 08 (odj. 3:18) – Westerplatte 01 (przyj. 03:53). Linia W2. Czyżewskiego 01 (odj. godz. 02:57) – Cystersów – Stary Rynek Oliwski - Opata Rybińskiego - Oliwa Pętla Tramwajowa – Obronców Westerplatte – Wita Stwosza – Wojska Polskiego – Grunwaldzka – Zwycięstwa – Błędnik – Podwale Grodzkie – Dworzec Główny - Wały Jagiellońskie - Podwale Przedmiejskie – Siennicka – Lenartowicza - Sucharskiego – Westerplatte 01 (przyj. godz.03:50). Kurs „bisowy” Galeria Bałtycka 04 (odj. 3:10) – Westerplatte 01 (przyj. 03:45). Linia W3. Przegalina 01 (odj. godz. 02:57) – Przegalińska – Świbieńska – Boguckiego – Turystyczna – Nadwiślańska – Górki Wschodnie – Nadwiślańska – Sobieszewska – Główna – Elbląska – Sucharskiego – Westerplatte 01 (przyj. godz. 03:56). Linia W4. Port Lotniczy 02 (odj. godz. 02:56) – Słowackiego – Złota Karczma – Słowackiego – Żołnierzy Wyklętych – Dmowskiego – Wrzeszcz PKP – Lendziona – Grunwaldzka – Żołnierzy Wyklętych – Hynka – Jana Pawła II – Czarny Dwór – Hallera – Dworska – PCK – Gdańska – Krasickiego – Wyzwolenia – Marynarki Polskiej – Wolności – Władysława IV – Wyzwolenia – Marynarki Polskiej - Płażyńskiego - Sucharskiego – Westerplatte 01 (przyj. godz. 03:59). Linia W5. Niedźwiednik 01 (odj. godz. 02:35) – Góralska – Potokowa – Rakoczego – Bulońska – Adamowicza – Nowa Wołkowyska - Myśliwska - (nawrót na rondzie przy przyst. Jasieńska) Myśliwska – Nowa Wołkowyska – Adamowicza – Bulońska – Rakoczego - Jaśkowa Dolina – Wileńska – Jaśkowa Dolina – Piecewska – Beethovena – Suchanino (jak linia 199) – Powstańców Warszawskich - Nowe Ogrody – Hucisko – Wały Jagiellońskie – Augustyńskiego – Dolna Brama – Olszyńska – Miedza – Ścieżki – Bratki – Modra – Na Szańcach – Osiedle – Elbląska - Sucharskiego - Westerplatte 01 (przyj. godz.03:48). Linia W6. Olimpijska 01 (odj. godz. 02:45) – Ofiar Grudnia 70 – Wielkopolska – Przebiśniegowa - Niepołomicka – Pastelowa – Kolorowa – Srebrna – Kampinoska – Niepołomicka – Świętokrzyska – Płatynowa – Uranowa – Krzemowa – Płatynowa – Małomiejska - Trakt Św. Wojciecha - Okopowa - Toruńska – Wróbla – Łąkowa – Podwale Przedmiejskie – Siennicka – Lenartowicza - Sucharskiego – Westerplatte 01 (przyj. godz. 03:42). Linia W7. Bysewo 05 (odj. godz. 02:44) – Budowlanych – Nowatorów – Kartuska – Otomińska – Goplańska – Kiełpino Górne – Goplańska – Otomińska – Armii Krajowej – Kartuska Północna – Kartuska – Źródłana – Kartuska – Nowe Ogrody – Hucisko – Wały Jagiellońskie - Podwale Przedmiejskie – Siennicka – Lenartowicza - Sucharskiego – Westerplatte 01 (przyj. godz. 03:52). Linia W8. Lawendowe Wzgórze 05 (odj. godz. 02:42) – Piotrkowska – Warszawska – Jabłoniowa – Przywidzka – Czermińskiego – Guderzkiego – Świętokrzyska – Porębskiego – Bergiela – Świętokrzyska – Havla – Wilanowska – Witosa – Cienista – Worcella – Styp-Rekowskiego – Reformacka - Stoczniowców - Zaroślak - Trakt Św. Wojciecha – Podwale Przedmiejskie – Siennicka – Lenartowicza - Sucharskiego – Westerplatte 01 (przyj. godz. 03:45). Linia powrotna W58. Westerplatte 01 – Sucharskiego – Lenartowicza – Siennicka – Podwale Przedmiejskie – Wały Jagiellońskie – Podwale Grodzkie – Błędnik - al. Zwycięstwa – Miszewskiego – Zator-Przytockiego – Dmowskiego – Wrzeszcz PKP 01. Dokładnie miejsce odjazdu autobusów linii W58 zostanie wskazane przez służby na miejscu. Autobusy linii W1 – W8 oraz W58 obsłużą na trasach przejazdu wszystkie przystanki zgodnie z ich statusem dla linii dziennych (prosimy o zwrócenie uwagi na przystanki „na żądanie”). (ZTM)



- 1.09:** 1 września (niedziela) - obowiązywać będą rozkłady niedzielno świąteczne ważne w okresie ferii letnich. Funkcjonować będą m.in. linie: 663 (w relacji Wejherowo - Władysławowo), 665 (Wejherowo - Dębki - Białogóra) czy 693 (Wejherowo - Nadole - Kopalino). (PKSW)
- 1.09:** W związku z organizowanymi w dniu 1 września 2024 r. (niedziela) dożynkami gminnymi w Szemudzie, tego dnia uruchomionych zostanie pięć bezpłatnych linii autobusowych nr 1, 2, 3, 4 i 5, które będą dowoziły i odwoziły mieszkańców gminy na imprezę: Linia 1: Będargowo – Łebieńska Huta – Łebno – Zęblewo – Łebno – Donimierz – Szemud. Linia 2: Szemud – Przetoczyno – Czarna Dąbrówka – Głazica – Częstkowo Szkoła – Głazica – Szemud. Linia 3: Koleczkowo – Bojano – Dobrzewino – Karczemki – Kielno – Kieleńska Huta – Kamień – Szemud. Linia 4: Rębiska – Warzno – Kielno – Leśno – Kowalewo – Jeleńska Huta – Szemudzka Huta – Szemud. Linia 5: Szemud – Grabowiec – Szemud. Na trasie przejazdu obowiązują wszystkie przystanki pośrednie, nawet te nie wymienione w rozkładzie jazdy. Linie 1, 2, 3, 4 i 5 są bezpłatne dla pasażerów.
- 1.09:** Utrudnienia w ruchu drogowym w dniu 1 września 2024 r. W związku z przejściem parady w godzinach 13:15-15:00 zamknięta dla ruchu będzie ulica Wejherowska w Szemudzie na odcinku od skrzyżowania z ul. Tomaszewskiego (droga na Kowalewo) do skrzyżowania z ul. Sportową (wjazd na stację BOTERM). Kurs linii 670 o 13:20 z Wejherowa zostanie zrealizowany trasą przez: Gowino, Sychowo, Milwino, Częstkowo, Smażyno, Rosochy (z zajazdem do Zęblewa) i od Łebna stałą trasą do Będargowa. Do Donimierza i Szemuda pasażerowie będą mogli dojechać kursem powrotnym pozostając w autobusie. Natomiast autobus linii 670 w kursie o 14:17 z Będargowa (odjazd z Szemuda o 14:42) będzie oczekiwał na przystanku Szemud na otwarcie ruchu i pojedzie dalej do Wejherowa stałą trasą (na końcowym odcinku trasy może wystąpić opóźnienie do 20 minut). (PKSW)
- 1.09:** Informujemy, że od 1 września 2024 r. zmieniają się rozkłady jazdy linii autobusowych w Tczewie. (GTC)
- 2.09:** Po zakończeniu wakacji, od poniedziałku 02.09.2024 r. obowiązywać będą zmiany w funkcjonowaniu komunikacji autobusowej i tramwajowej. Najważniejsze z nich to: skrócenie czasów przejazdów autobusów linii 122, 158, 199 i 258, zwiększenie częstotliwości kursowania linii 158 i 258 (wieczorami), a linii 199 w dni nauki szkolnej między 08:00 a 14:00. Będzie też nowa para kursów linii 189. Na liniach tramwajowych 6, 7 i 12 będzie 15 nowych kursów, a 19 kursów zostanie wydłużonych. W nieco mniejszym zakresie nadal działać będą sezonowe linie autobusowe. Szczegółowe informacje: Tramwaje. Wzmocniona zostanie szczególnie obsługa odcinków Żabianka – Oliwa – Strzyża oraz Śródmieście – Siedlce – Piecki-Migowo – Ujeścisko. Rozszerzamy godziny szczytu, rozwijamy ofertę przewozową w dni powszednie, przede wszystkim około godz. 09:00 i 18:00. Zakończą funkcjonowanie tramwajowe linie sezonowe. Linia 2. Ze względu na koordynację z innymi liniami, kursy z Jelitkowa o godz. 08:41, 09:01, 09:21 i 09:41 zostaną przyspieszone o 2 minuty. Linia 3. Ze względu na koordynację z innymi liniami, kurs z pętli Łostowice Świętokrzyska o godz. 17:53 zostanie przesunięty na godz. 17:59. Kurs z przystanku „Brzeźno Dom Zdrojowy” 01 o godz. 17:04 zostanie przesunięty na godz. 17:02. Linia 6. Zmieniony zostanie rozkład jazdy na całej trasie w obu kierunkach: kursy z pętli Łostowice Świętokrzyska o godz. 07:43, 08:03, 08:23, 16:23, 17:03, 17:23 i 18:03 dotychczas wykonywane na trasie skróconej do przystanku „Strzyża PKM”, będą wykonywane na pełnej trasie do Jelitkowa; uruchomione zostaną nowe kursy z Jelitkowa do Strzyży PKM o godz. 08:46, 09:06, 09:26, 17:29, 18:05, 18:25 i 19:37; będą przesunięcia godzin odjazdów pojedynczych kursów. Linia 7. Uruchomione zostaną nowe kursy: o godz. 17:00 z przystanku „Władysława IV” 01 (kierunek Łostowice Świętokrzyska); o godz. 17:57 z przystanku „Łostowice Świętokrzyska” 01 (kierunek Nowy Port Zajezdnia). Linia 12. Zmieniony zostanie rozkład jazdy na całej trasie w obu kierunkach: kursy, które dotychczas były realizowane na skróconej trasie Zajezdnia – Ujeścisko o godz. 10:23,

10:43 i 11:03, będą realizowane na pełnej trasie z pętli Zaspą, odpowiednio o godz. 09:57, 10:17 i 10:37; kursy, które do tej pory były wykonywane na skróconej trasie Zaspą – Strzyża PKM o godz. 09:35, 17:07, 17:27, 17:59 i 18:28, będą realizowane na pełnej trasie do pętli Ujeścisko, odpowiednio o godz. 09:35, 17:12, 17:32, 17:52 i 18:12; kursy dotychczas realizowane na skróconej trasie Ujeścisko – Strzyża PKM o godz. 08:57, 9:17, 12:37 i 12:57, będą wykonywane na pełnej trasie do pętli Zaspą; uruchomiony zostanie nowy kurs Strzyża PKM – Zaspą o godz. 09:30; uruchomione zostaną nowe kursy Ujeścisko – Strzyża PKM o godz. 14:04, 18:38, 18:58, 19:18 i 19:41; będą przesunięcia godzin odjazdów pojedynczych kursów. Autobusy. Linia 122. Dzięki uruchomieniu nowego buspasa skrócone zostaną czasy przejazdów na odcinku między przystankami „Wojska Polskiego” 04 a „Galeria Bałtycka” 06. Na odcinku od przystanku „Galeria Bałtycka” 06 do Portu Lotniczego w dni powszednie w szczycie popołudniowym będą wcześniejsze godziny odjazdów. Linia 123. W dni powszednie kurs z przystanku „Wały Piastowskie” 02 w kierunku Równiej o godz. 13:37 zostanie przesunięty na godz. 13:42. Tym samym kurs powrotny z przystanku „Równa” 01 również zostanie opóźniony o 5 minut i będzie o godz. 14:05. Linia 126. W dni powszednie obecny kurs z przystanku „Żukowo Urząd Gminy” 03 o godz. 06:45 zostanie przyspieszony o 5 minut. Od przystanku „Banino Pszena” 01 godziny odjazdów bez zmian. Linia 127. W dni powszednie nie będzie skróconych kursów z Oliwy PKP do Grudziądzkiej o godz. 08:07, 08:27 i 08:44. Na wniosek mieszkańców autobusy jadące w kierunku Oliwy PKP będą zatrzymywały się na nowym przystanku „Chłopska” 02 (między przystankami „Obrońców Wybrzeża” 01 a „Bora Komorowskiego” 04. Linie 158/258. Dzięki uruchomieniu nowego buspasa skrócone będą czasy przejazdów na odcinku między przystankami „Wojska Polskiego” 04 a „Galeria Bałtycka” 05. We wszystkie dni tygodnia po godz. 20:00 zostanie zwiększona częstotliwość kursowania do co 30 minut. Linia 166. W dni powszednie kurs ze Sztutowskiej o godz. 16:10 zostanie wydłużony do Wałów Piastowskich. Linia 167. W dni powszednie kurs dotychczas rozpoczynający się na przystanku „Wały Piastowskie” 02 o godz. 14:33 zacznie się na przystanku „Dworzec Główny” 10 o godz. 14:36. Linia 189. W dni powszednie w rozkładzie jazdy będzie nowa para kursów: o godz. 16:50 z Dworca Głównego do Starogardzkiej; o godz. 17:17 ze Starogardzkiej do Dworca Głównego. Linia 199. Dzięki uruchomieniu nowego buspasa skrócone będą czasy przejazdów na odcinku między przystankami „Wojska Polskiego” a „Wrzeszcz PKP” 06. Skorygowane zostaną godziny odjazdów na całej trasie, w obu kierunkach. Krótszy czas przejazdu powoduje, że komunikacja miejska staje się bardziej atrakcyjna dlatego, by sprostać rosnącemu zainteresowaniu, w dni nauki szkolnej w godz. 08:00-14:00 częstotliwość kursowania będzie zwiększona do co 10 minut. W godzinach szczytu (około 06:00-08:00 i 14:00-18:00) częstotliwość również wynosić będzie 10 minut. Linia 307. Na wniosek mieszkańców, celem poprawy skomunikowania, w dni powszednie kurs z godz. 14:00 z przystanku „Pruszcz Gdański Tczewska” 01 zostanie opóźniony o 7 minut i będzie o godz. 14:07. Kurs z godz. 14:18 z przystanku „Pruszcz Gdański Osiedle Wschód” 01 również zostanie opóźniony o 7 minut i będzie o godz. 14:25. Linia 512. Kursy z Przegaliny o godz. 07:35, 08:35 i 09:35 będą realizowane z obsługą przystanku „Radosna” 01 (przy Zespole Kształcenia Podstawowego i Przedszkolnego nr 1). Linie 607 i 612. Zakończą funkcjonowanie w tym roku. Linie 606 i 622. Autobusy jeździć będą we wszystkie dni tygodnia do godz. 14:00. Linia 658. Działać będzie w soboty i niedziele. Linia N4. Kursy dotychczas realizowane o godz. 04:00 i 05:00 z przystanku „Dworzec Główny” 05 odpowiednio do przystanków: „Strzyża PKM” (n/ż) 05 i „Galeria Bałtycka” (n/ż) 03 zostaną wydłużone do Oliwy PKP. (ZTM)

**2.09:** Z dniem 2 września 2024 r. wprowadzone zostają skorygowane rozkłady jazdy autobusów linii S, W oraz 700. Zmiany na linii S i W dotyczą wyłącznie odjazdów z Pustek Cisowskich w dni powszednie, w czasie porannego szczytu przewozowego. W godz. 7 - 8 wprowadzone zostają zmienione godziny odjazdów do 5 minut. Zmiana na linii 700 dotyczy zlikwidowania zjazdu z Sopotu Reja wykonywanego w dni powszednie nauki szkolnej o godz. 8:42. Uruchomiony natomiast zostaje kurs z pętli Sanatorium Leśnik do Gdyni Kaczych Buków o godz. 15:02 (przez ul. 23 Marca, Armii Krajowej, Sikorskiego, al. Niepodległości, Malczewskiego, Sopocką, Wielkopolską i Chwaszczyńską). Ponadto od nowego roku szkolnego nie będzie wykonywany kurs z przystanku Bernadowska 01 do Kaczych Buków o godz. 15:19. (ZKM)

**2.09:** Z dniem 2 września 2024 r., na wniosek Burmistrza Miasta, uruchomiona zostanie nowa linia autobusowa w Rumi - 83. Trasa linii jest następująca: Reda Bosmańska - Morska - Rumia: Kosynierów - parking Centrum Handlowego "Port Rumia" - Kosynierów - Żwirki i Wigury - Ceynowy - Dębogórska - Gdańska - Janowo SKM - Sobieskiego - Gdańska - Dębogórska - Ceynowy - Żwirki i Wigury - Kosynierów - Reda: Morska - Reda Bosmańska. Linia funkcjonować będzie w dni powszednie w godz. ok. 5:00 - 20:30 oraz w soboty w godz. ok. 8:00 - 17:00. Wraz z uruchomieniem nowej linii, wprowadzone zostaną skorygowane rozkłady jazdy linii 84 i 87 w dniu powszednie i soboty. Korekta rozkładów jazdy linii 84 i 87 jest

niezbędna w celu w uzyskania w miarę regularnych odjazdów linii 83, 84 i 87 na wspólnym odcinku trasy. (ZKM)

- 2.09:** W związku z zakończeniem wakacji letnich, od dnia 2 września 2024 r., w dni powszednie komunikacja miejska funkcjonować będzie według rozkładów jazdy ważnych od poniedziałku do piątku w dni nauki szkolnej. Po wakacyjnej przerwie przywrócone zostaną szkolne kursy na liniach S, 31, 85, 114, 140, 141, 146, 147, 152, 160, 173, 181, 182, 194, 288 i 760. Przywrócone zostanie funkcjonowanie linii 244 oraz 265. Przeszną funkcjonować linie sezonowe: G, M, 309, 326 i 365. (ZKM)
- 2.09:** W trakcie nowego roku szkolnego, tj. od 2 września 2024 r. (poniedziałek), wybrane linie MZK Wejherowo będą funkcjonować według zmienionego rozkładu jazdy, zapewniając większą częstotliwość połączeń w dni powszednie. Linia 1 będzie kursować według rozkładu obowiązującego w dni powszednie w roku szkolnym, z odjazdami co 15 minut w godzinach szczytu i co 20 minut w godzinach okołopołudniowych, linie 4 i 5 będą funkcjonować zgodnie z rozkładem obowiązującym w dni nauki szkolnej, obsługując pętlę Orle Szkoła, a linia 5 – również ulicę Zamostną w Orlu (w wybranych kursach), linia 6 będzie kursować według rozkładu obowiązującego w dni nauki szkolnej, obsługując wybranymi kursami Osiedle Przemysłowa, w tym Szkołę Podstawową nr 8 (na zmianę z autobusami linii 11), autobusy linii 7 w ramach rozkładu obowiązującego w dni nauki szkolnej wykonywać będą dodatkowe podjazdy do przystanku Gościcino Szkoła, w celu lepszej koordynacji z autobusami linii 1, na linii 8 obowiązywać będą godziny odjazdów ważne w dni powszednie w roku szkolnym, na linii 11 w wybranych kursach wprowadzone zostają podjazdy do przystanku Karnowskiego, linia zjazdowa 701 będzie kursować zgodnie z godzinami odjazdów obowiązującymi w dni powszednie w roku szkolnym. (MZKW)
- 2.09:** Od poniedziałku, 2 września 2024 r., wprowadzone zostają korekty powszedniego rozkładu linii 1 i 10. Linia 1: Kurs o 6:03 z Os. Fenikowskiego realizowany będzie do pętli Góra Szkolna, a kurs o 6:33 - do pętli Bolszewo Leśna – Szkoła. Zamiast kursu o 7:19 z pętli Góra Szkolna, uruchomione zostają kursy o 7:04 i 7:34, co poprawi dojazd do szkół w Bolszewie i Wejherowie. Kursy o 7:09 i 7:39 z pętli Bolszewo Leśna - Szkoła, zastąpione zostają kursem o godzinie 7:24. Dodatkowo przypominamy, że od 2 września 2024 r., na linii 1 w dni powszednie będą obowiązywały godziny odjazdów ważne w roku szkolnym - autobusy kursować będą co 15 minut w godzinach szczytu i co 20 minut w godzinach okołopołudniowych. Linia 10: Kursy z Kębłowa Wiejskiej do Wejherowa o 4:50, 5:25, 5:55 będą odbywać się odpowiednio o 4:53, 5:23 i 5:53. W kursie o 5:23 z Kębłowa Wiejskiej zostaje wprowadzone skomunikowanie z kursem linii 5 o 5:45 z przystanku Urząd Pracy do Szpitala. Dodatkowo przystanek Gościcino Równa 02 (w kierunku Wejherowa) zmieni swój charakter z warunkowego („na żądanie”) na stały. (MZKW)
- 2.09:** Od poniedziałku, 2 września 2024 r., wprowadzona zostaje korekta powszedniego rozkładu linii 701. Kurs o 18:39 z Os. Fenikowskiego w dni powszednie w roku szkolnym zostaje opóźniony na godzinę 19:09. (MZK)
- 2.09:** Od dnia 2.09.2024 r. (poniedziałek) wprowadzone zostaną następujące zmiany w rozkładach jazdy: Linia 1. Wprowadzone zostaną zmiany w rozkładzie jazdy umożliwiające dojazd wszystkim uczniom do Szkoły Podstawowej im. Mariusza Zaruskiego: w dni robocze w kursach o 7:18 i 8:18 z Urzędu Gminy zostanie wprowadzony dodatkowy zajazd na przystanek „Bławatkowa”, w dni robocze w kursach o 12:59, 13:54 i 14:49 z przystanku Nowy Świat zostanie wprowadzony dodatkowy zajazd na przystanki: „Bławatkowa”, „Kolejowa PCKZIU” oraz „Asnyka - Czeladnicza”, w dni robocze kurs o 14:33 z Urzędu Gminy zostanie przyspieszony na 14:28. Przypominamy, że na linię 1 istnieje możliwość zakupu biletów miesięcznych w atrakcyjnych cenach: bilet miesięczny normalny - 56 zł, bilet miesięczny ulgowy - 28 zł. Bilety miesięczne zakupić można w kasie obok budynku dworca kolejowego. Linia 613. Z powodu braku zainteresowania zawieszono zostaną kursy o: 8:25 i 10:45 z Kętrzyna do Lini, 10:30 z Lini do Kętrzyna. Linia 616. Z powodu braku zainteresowania funkcjonowanie linii zostanie zawieszono. Linia 620. Wprowadzone zostaną dodatkowe zajazdy na przystanek „Lębork, Urząd Skarbowy”, co umożliwi mieszkańcom osiedla w Leśnicach dotarcie do Lęborka w trakcie trwania zamknięcia linii kolejowej Lębork – Słupsk. Linie 622, 625, 629. Wprowadzone zostaną drobne korekty rozkładów jazdy dopasowujące godziny odjazdów do godzin zakończenia zajęć w szkołach. Linie 631, 632, 633, 634 i 636. Wprowadzone zostaną drobne korekty rozkładów jazdy dopasowujące godziny odjazdów do godzin rozpoczynania zajęć w szkołach. Linie 642-649 (nowe linie w gminie Puck). Uruchomione zostaną nowe linie w gminie Puck, których głównym zadaniem będzie dowóz dzieci do szkół: linia 642 na trasie: Starzyno Szkoła – Starzyński Dwór – Radoszewo – Parszkowo – Kłanino – Starzyno Szkoła, linia 643 na trasie: Leśniewo Szkoła Podstawowa – Domatowo – Domatówko – Wielka Piaśnica – Mała Piaśnica – Domatówko – Leśniewo Szkoła Podstawowa, linia 644 na trasie: Werblinia – Zdrada – Połczyno Szkoła, linia 645 na trasie: Połczyno Szkoła – Połczyno Bis –



Połączno Szkoła, linia 646 na trasie: Żelistrzewo Szkoła – Celbówko – Błądzikowo – Rzucewo – Osłonino – Żelistrzewo Szkoła, linia 647 na trasie: Sławutowo Osada – Sławutowo – Sławutówko – Rekowo Górne – Połchowo – Mrzezino – Smolno – Żelistrzewo Szkoła, linia 648 na trasie: Mechowo – Darzłubie Szkoła, linia 649 na trasie: Brudzewo Grzybkowo – Brudzewo – Celbowo – Połączno – Darzłubie Szkoła.



Linia 650. Od dnia 2.09.2024 r. (poniedziałek) wprowadzone zostaną zmiany w rozkładzie jazdy linii 650, które zakładają przede wszystkim: zwiększenie liczby kursów w godzinach szczytu w dni szkolne, uruchomienie dodatkowych kursów pozaszczytowych w dni wolne od nauki szkolnej, udostępnienie pasażerom kursów dojazdowych i zjazdowych, dzięki czemu zwiększy się liczba kursów wczesnoporannych i wieczornych w dni robocze, wprowadzenie dodatkowych postojów wyrównawczych w dni robocze i soboty w Pucku oraz w godzinach popołudniowego szczytu w Rumi Janowie, celem poprawy punktualności odjazdów. Szczegóły zmian: kursy w kierunku Gdyni: w dni szkolne kurs o 7:05 z Jastrzębiej Góry do Pucka zostanie przyspieszony na 7:00, w dni szkolne uruchomiony zostanie nowy kurs o 9:05 z Karwi do Pucka, kurs o 10:20 z Karwi wykonywany będzie we wszystkie dni robocze (a nie tylko w dni szkolne), w dni robocze kursy o 15:30, 16:30 i 17:45 z Karwi zostaną przyspieszone na 15:25, 16:25 i 17:25, w dni robocze uruchomiony zostanie nowy kurs o 18:25 z Karwi do Gdyni, w dni szkolne uruchomiony zostanie nowy kurs o 18:55 z Karwi do Pucka, w dni robocze kurs o 19:15 z Karwi zostanie opóźniony na 19:55, w dni robocze kurs o 20:15 z Karwi zostanie opóźniony na 20:25, w dni robocze uruchomiony zostanie nowy kurs o 21:00 z Karwi do Pucka, w soboty kursy o 15:30, 16:30 i 18:30 z Karwi zostaną przyspieszone na 15:25, 16:25 i 18:25, w niedziele i święta kurs o 18:30 z Karwi zostanie przyspieszony na 18:25; kursy w kierunku Karwi: w dni robocze uruchomiony zostanie nowy kurs o 4:35 z Pucka do Władysławowa, w dni szkolne uruchomiony zostanie nowy kurs o 11:45 z Pucka do Karwi, w dni szkolne kurs o 12:50 z Pucka do Władysławowa zostanie przyspieszony na 12:45 i wydłużony do Karwi, w dni robocze kurs o 13:05 z Gdyni zostanie opóźniony na 13:15, w dni szkolne kursy o 13:40 i 14:35 z Pucka zostaną opóźnione na 13:45 i 14:45, w dni szkolne uruchomiony zostanie nowy kurs o 15:05 z Pucka do Jastrzębiej Góry, kurs o 14:35 z Gdyni zostanie opóźniony na 14:45 i wykonywany będzie we wszystkie dni robocze (a nie tylko w dni szkolne), w dni robocze kurs o 14:55 z Gdyni zostanie opóźniony na 15:15, w dni robocze uruchomiony zostanie nowy kurs o 19:00 z Gdyni do Karwi. Linia 655. W dni szkolne uruchomiony zostanie nowy kurs o 5:00 z Pucka do Karwi. Linia 683. Wprowadzona zostanie drobna korekta rozkładu jazdy dopasowująca godziny odjazdów do godzin rozpoczynania i zakończenia zajęć w szkole w Gościcinie. Linia 684 (nowa linia). Uruchomiona zostanie nowa linia 684 na trasie Kapino Kościół – Wiejska – Lipowa – Wierzbowa – Wójta Łakomego – Parkowa – Wejherowo: Ofiar Piaśnicy – Karnowskiego – Przemysłowa – Bolszewo: Szkolna – Bolszewo Główna Kościół. Linia zapewni m.in. dojazd dzieciom z Kapina do szkoły i przedszkola w Bolszewie. Linia 690. w dni szkolne kurs o 7:06 z Rybskiej Karczmy zostanie opóźniony na 7:11 (w Rybskiej Karczmie autobus będzie oczekiwał na przesiadkę pasażerów z autobusu linii 694 z Choczewa), w dni szkolne kurs o 8:06 z Rybskiej Karczmy zostanie przyspieszony na 8:01 oraz skrócony do przystanku „Góry, Szkoła Podstawowa”, w dni szkolne kurs o 10:56 z Rybskiej Karczmy zostanie przyspieszony na 9:56 oraz wydłużony do Wejherowa, w dni szkolne kurs o 13:00 z Wejherowa zostanie opóźniony na 13:05, w dni szkolne kurs o 16:35 z Góry zostanie przyspieszony na 16:10. (PKSW)

**2.09:** Od dnia 2.09.2024 r. (poniedziałek) wprowadzone zostaną zmiany w rozkładzie jazdy linii 650, które zakładają przede wszystkim: zwiększenie liczby kursów w godzinach szczytu w dni szkolne, uruchomienie dodatkowych kursów pozaszczytowych w dni wolne od nauki szkolnej, udostępnienie pasażerom kursów

dojazdowych i zjazdowych, dzięki czemu zwiększy się liczba kursów wczesnoporannych i wieczornych w dni robocze, wprowadzenie dodatkowych postojów wyrównawczych w dni robocze i soboty w Pucku oraz w godzinach popołudniowego szczytu w Rumi Janowie, celem poprawy punktualności odjazdów. Szczegóły zmian: kursy w kierunku Gdyni: w dni szkolne kurs o 7:05 z Jastrzębiej Góry do Pucka zostanie przyspieszony na 7:00, w dni szkolne uruchomiony zostanie nowy kurs o 9:05 z Karwi do Pucka, kurs o 10:20 z Karwi wykonywany będzie we wszystkie dni robocze (a nie tylko w dni szkolne), w dni robocze kursy o 15:30, 16:30 i 17:45 z Karwi zostaną przyspieszone na 15:25, 16:25 i 17:25, w dni robocze uruchomiony zostanie nowy kurs o 18:25 z Karwi do Gdyni, w dni szkolne uruchomiony zostanie nowy kurs o 18:55 z Karwi do Pucka, w dni robocze kurs o 19:15 z Karwi zostanie opóźniony na 19:55, w dni robocze kurs o 20:15 z Karwi zostanie opóźniony na 20:25, w dni robocze uruchomiony zostanie nowy kurs o 21:00 z Karwi do Pucka, w soboty kursy o 15:30, 16:30 i 18:30 z Karwi zostaną przyspieszone na 15:25, 16:25 i 18:25, w niedziele i święta kurs o 18:30 z Karwi zostanie przyspieszony na 18:25; kursy w kierunku Karwi, w dni robocze uruchomiony zostanie nowy kurs o 4:35 z Pucka do Władysławowa, w dni szkolne uruchomiony zostanie nowy kurs o 11:45 z Pucka do Karwi, w dni szkolne kurs o 12:50 z Pucka do Władysławowa zostanie przyspieszony na 12:45 i wydłużony do Karwi, w dni robocze kurs o 13:05 z Gdyni zostanie opóźniony na 13:15, w dni szkolne kursy o 13:40 i 14:35 z Pucka zostaną opóźnione na 13:45 i 14:45, w dni szkolne uruchomiony zostanie nowy kurs o 15:05 z Pucka do Jastrzębiej Góry, kurs o 14:35 z Gdyni zostanie opóźniony na 14:45 i wykonywany będzie we wszystkie dni robocze (a nie tylko w dni szkolne), w dni robocze kurs o 14:55 z Gdyni zostanie opóźniony na 15:15, w dni robocze uruchomiony zostanie nowy kurs o 19:00 z Gdyni do Karwi. (PKSW)

**2.09:** W związku z zamknięciem dla ruchu fragmentu drogi Kielno – Kowalewo, od dnia 2.09.2024 r. wprowadzony zostanie objazd dla linii 673. W kierunku Kielna po minięciu przystanku „Leśno, Dworska” autobusy skierowane zostaną ul. Wzgórze do Rębisk i dalej ul. Strażacką do Kielna (w przeciwnym kierunku analogicznie). Nie będą obowiązywały przystanki: Kielno, Grzybowa; Kielno, Bukowa. Na trasie objazdu nie będą obowiązywały przystanki pośrednie. Z informacji uzyskanych od wykonawcy prac wynika, że utrudnienia potrwają co najmniej do końca roku. (PKSW)

**2.09:** Od 2.09.2024 na linii 106 uruchamiamy dodatkowe kursy: ze Słupska: 9:05, 16:40 z Kwakowa: 9:29, 17:04. (NEx)

**2.09:** Od 2.09.2024 na linii 107 uruchamiamy dodatkowe kursy: ze Słupska: 8:40, 9:45 ze Sławna: 9:40, 10:45. (NEx)

**5.09:** W związku z awarią serwera obsługującego tablice informacji pasażerskiej, część urządzeń zlokalizowanych w Gdyni nie działa poprawnie lub nie działają wcale. Trwają prace nad jak najszybszym rozwiązaniem problemu. (ZKM)

**6.09:** W związku z rozpoczynającymi się pracami drogowymi na ul. Dworcowej w Mrzezynie i związanym z tym wprowadzeniem ruchu jednokierunkowego na tej drodze (w kierunku Redy/Rumi), od dnia 6 sierpnia 2024 r. (wtorek) wprowadzona zostanie tymczasowa zmiana trasy linii 654 i 656 w kursach w kierunku Pucka. Autobusy pojadą ul. Jana Pawła II (za torami kolejowymi). Zawieszona zostaną przystanki: Mrzezino, Cmentarz; Mrzezino; Mrzezino, Akacyjowa. Przystanki „Mrzezino, Dworzec Kolejowy” oraz „Smolno, Jantarowa” zostaną przeniesione do tymczasowych lokalizacji przy ul. Jana Pawła II. W kursach w kierunku Redy/Rumi/Gdyni obowiązuje stała trasa przejazdu i wszystkie dotychczasowe przystanki. (PKSW)

**6-9.09:** W związku z zaplanowanym układaniem warstw bitumicznych w ciągu al. Niepodległości w Sopocie, od godz. 20:00 w piątek 06.09.2024 r. do godz. 06:00 w poniedziałek 09.09.2024 r. obowiązywać będą zmiany na liniach 117 i 143. Linie 117 i 143 w kierunkach Sopotu Przylesia/Sopotu Sanatorium Leśnik. Pomiędzy przystankami „Sopot PKP – Marynarzy” 01 a „Sopot Uniwersytet Gdański” 02 autobusy pojadą ulicami: Kościuszki – Podjazd – al. Niepodległości – zawrócą na wysokości przystanku „Sopot Malczewskiego” 01 (ale nie zatrzymają się na nim) – al. Niepodległości – Armii Krajowej – 23 Marca. Na trasie objazdowej obowiązywać będzie wyłącznie obsługa przystanku „Sopot Bohaterów Monte Cassino” 01. Przystanek „Sopot Sikorskiego” 04 nie będzie obsługiwany. Linia 117 w kierunku Jelitkowa. Pomiędzy przystankami „Sopot Uniwersytet Gdański” 01 a „Sopot 3 Maja” 02 autobusy pojadą ulicami: Armii Krajowej – Kochanowskiego – al. Niepodległości. Na trasie objazdowej zatrzymają się na przystankach: „Sopot Sikorskie-go” 03, „Sopot Wybickiego” 01, „Sopot Kochanowskiego” 03. Przystanki „Sopot Sikorskiego” 01 i „Sopot PKP – Niepodległości” 02 nie będą obsługiwane. Linia 143 w kierunku Oliwy PKP. Pomiędzy przystankami „Sopot Uniwersytet Gdański 01” a „Sopot Władysława IV” 01 autobusy pojadą ulicami: Armii Krajowej – Kochanowskiego – 3 Maja. Na trasie objazdowej obowiązywać będzie obsługa

przystanków: „Sopot Sikorskiego” 03, Sopot Wybickiego 01 i Sopot Kochanowskiego 03. Przystanki „Sopot Sikorskie-go” 01, „Sopot PKP” 02 i Sopot PKP – Marynarzy” 02 nie będą obsługiwane. (ZTM)

**7.09:** W sobotę 07.09.2024 r. w śródmieściu Gdańska odbędzie się 58. Festiwal Chodu i Bieg Obrońców Poczty Polskiej. Zamknięte dla ruchu zostaną (całkowicie lub częściowo) ulice: Podwale Staromiejskie, Grodzka, Wapiennicza, Bartoszewskiego, Wałowa, Rybaki Górne, Krosna, Stare Domki, Osiek, Sieroca, Panieńska, Zamkowa, Browarna, Refektarska, Stolarska, Igielnicka. W związku z tym będą zmiany na liniach autobusowych 100, 106, 130 i 208. Linia 100. Nie będzie działać przez cały dzień. Linie 106, 130, 208. Od około godz. 14:00 do około godz. 15:30 nie będzie możliwości dojazdu do przystanku „Muzeum II Wojny Światowej”. Przystankiem końcowym dla pasażerów będzie przystanek „Wały Piastowskie” 01, a początkowym „Wały Piastowskie” 02. Godziny odjazdów bez zmian. (ZTM)

**7-8.09:** W związku z asfaltowaniem al. Niepodległości w Sopocie (pasy ruchu w kierunku Gdańska), od godz. 4.00 w dniu 7 września (sobota) do ok. godz. 7.00 w dniu 8 września 2024 r. (niedziela), zamknięte zostaje dodatkowo skrzyżowanie al. Niepodległości z ul. Sikorskiego. Wyjazd z ul. Podjazd możliwy będzie wyłącznie w kierunku Gdyni. W związku z tym wprowadzone zostają zmiany w funkcjonowaniu linii 144, 185 i 187. Ponadto już od godz. 7:00 w piątek 6 września do ok. godz. 7:00 w niedzielę 8 września 2024 r. zmieniona zostaje lokalizacja przystanku Bohaterów Monte Cassino 02 (w kierunku Gdańska). Przeniesienie przystanku Bohaterów Monte Cassino 02. Od godz. 7:00 w piątek 6 września przystanek Bohaterów Monte Cassino 02 dla linii S, 31, 181 oraz 185 i 187 zostaje przeniesiony za zakres robót, czyli przed skrzyżowanie z ul. Broniewskiego – ok. 300 m. w kierunku Gdańska. Zmiany tras. Obowiązują przez całą sobotę 7 września oraz do godz. 7:00 w niedzielę 8 września. Linia 144. W kierunku Rynku Non-Stop, od przystanku Żeromskiego 01 do przystanku Sobieskiego – Przychodnia 02 objazd ul. Abrahama, Armii Krajowej, Kochanowskiego, 3 Maja, Kościuszki, Chopina i Sobieskiego. Na trasie objazdu obowiązują przystanki: Sikorskiego 03, przy ul. Armii Krajowej, Wybickiego 01, przy ul. Armii Krajowej, Kochanowskiego 03 n/ż, przy ul. Kochanowskiego, Sopot PKP – Marynarzy 01, przy ul. Kościuszki. W kierunku Osiedla Mickiewicza, od przystanku Sopot PKP 01 do przystanku Żeromskiego 02 objazd ul. Chopina, Kościuszki, Podjazd, al. Niepodległości (zawrót na skrzyżowaniu z ul. Malczewskiego), al. Niepodległości, Armii Krajowej, Abrahama i Żeromskiego. Na trasie objazdu obowiązują przystanki: Bohaterów Monte Cassino 01, przy al. Niepodległości, Malczewskiego 02, przy al. Niepodległości, Uniwersytet Gdański 01, przy ul. Armii Krajowej. Linia 185. W kierunku Rynku Non-Stop, od przystanku Malczewskiego 02 do przystanku Sobieskiego – Przychodnia 02 objazd al. Niepodległości, ul. 3 Maja, Kościuszki, Chopina i Sobieskiego. Na trasie objazdu obowiązują przystanki: Bohaterów Monte Cassino 02, przy al. Niepodległości (w tymczasowej lokalizacji), Sopot PKP – Niepodległości 02, przy al. Niepodległości, Sopot PKP – Marynarzy 01, przy ul. Kościuszki. W kierunku Kamiennego Potoku obowiązuje stała trasa linii. Linia 187. W kierunku Dolnego Sopotu, od przystanku Malczewskiego 02 do przystanku Władysława IV 01 objazd al. Niepodległości i ul. 3 Maja. Na trasie objazdu obowiązują przystanki: Bohaterów Monte Cassino 02, przy al. Niepodległości (w tymczasowej lokalizacji), Sopot PKP – Niepodległości 02, przy al. Niepodległości. W kierunku Kamiennego Potoku obowiązuje stała trasa linii. (ZKM)

**8.09:** Z dniem 8 września 2024 r. przywrócona zostaje stała trasa autobusu linii 287 w Sopocie. Autobusy w kierunku Kamiennego Potoku ponownie kursować będą przez ul. 23 Marca i al. Niepodległości, bez zajazdu na przystanek Bohaterów Monte Cassino 01. (ZKM)

**9.09:** W poniedziałek 09.09.2024 r. (z powodu zakończenia prac związanych z budową wyniesienia w rejonie skrzyżowania ulic Śniadeckich i Dębinki) przywrócona zostanie stała trasa linii 131 (od pierwszych porannych kursów). Z uwagi na wprowadzenie nowego czasu jazdy na odcinku UCK - Smoluchowskiego zmienią się godziny kursów od przystanku „Smoluchowskiego” 02 do krańca „Matemblewo” 01. (ZTM)

**9.09:** Z inicjatywy Wójta Gminy Wejherowo, od poniedziałku, 9 września 2024 r., uruchomiony zostaje dodatkowy kurs linii 5. Kurs realizowany będzie wyłącznie w dni nauki szkolnej o godzinie 7:17 z przystanku Bolszewo Zamostna – OSP 01 do pętli Orle Szkoła, podstawowym wariantem trasy (tj. przez ul. Długą w Bolszewie). (MZKW)

**9.09:** Uwaga pasażerowie linii 109. Na prośbę Mieszkańców i Urzędu Gminy Kobylnica zmieniamy godzinę odjazdu z Zagórek z 7:10 na 7:00. (NEx)

**9.09:** Uwaga pasażerowie linii 106. W związku z zamknięciem mostu w Lubuniu od 9.09.2024 do odwołania zmianie ulega rozkład jazdy linii 106: kierunek Słupsk – Kwakowo: kurs z 6:30 zostaje przyspieszony o 15 minut - wyjazd ze Słupska o 6:15, - kurs o 14:10 nie będzie jechał do Żelkówka I i Lubunia, - kurs o 15:40 nie będzie wjeżdżał do Żelkówka i Żelek; kierunek Kwakowo – Słupsk: kurs o 6:53 z Kwakowa zostaje przyspieszony o 15 minut (wyjazd z Kwakowa o 6:38), nie będzie obsługiwany przystanek Żelkówko I, -

kursy o 8:29 i 9:29 nie będą wjeżdżać do Żelek i Żelkówka, - kurs o 17:04 nie będzie wjeżdżał do Żelkówka I i Lubunia. (NEx)

- 10.09:** W związku z kolejnym etapem prac budowlanych przy ul. Kamienna Grobla 28/29 oraz brakiem możliwości przejazdu, we wtorek 10.09.2024 r. (od godz. 12:00 do godz. 17:00) autobusy linii 106 i 111 w kierunku Centrum od przystanku „Długie Ogrody” 01 jeździć będą objazdem, ulicami: Łąkową – Wróbla – Toruńską – dalej po stałej trasie. Przystanki „Dolna 01, „Śluza 01” i „Kamienna Grobla 01” nie będą obsługiwane. Zmiany dotyczą kursów: linii 106 z przystanku „Westerplatte” 01 o godz.: 12:40, 14:39, 15:39 i 16:39; linii 111 z przystanku „Górki Zachodnie” 01 o godz.: 11:44, 12:24, 13:04, 13:38, 13:57, 14:17, 14:38, 14:58, 15:18, 15:38, 15:57 i 16:18. (ZTM)
- 12.09:** W związku z kolejnym etapem przebudowy ul. Unruga, od ok. godz. 6.00 w dniu 12 września 2024 r. (czwartek) przystanek Cechowa 02 (w kierunku Śródmieścia) nie będzie obowiązywać. W zamian, dla linii X, 109, 128, 134, 150, 152, 163, 182, 196, 197, 209, 282, 770, N10 oraz kursów linii 198 z Oksywia, uruchomiony zostaje przystanek zastępczy Cechowa 90, zlokalizowany ok. 120 m wstecz (bliżej Oksywia) - GPS: N54,549412; E18,514029. Rozkłady jazdy ww. linii nie ulegają zmianie. Dla linii 141 oraz 198 z krańca Stolarska, przystanek nie będzie obowiązywać. (ZKM)
- 13.09:** W związku z postępującymi pracami drogowymi na Witominie, w dniu 13 września 2024 r. (piątek) od ok. godz. 19:00, fragment skrzyżowania w rejonie Witomina Centrum zostanie wyłączony z ruchu, co uniemożliwi skręt z ul. Małokackiej w ul. Wielkokacką. W związku z powyższym zmieniona zostanie trasa linii 192 w kierunku Witomina Leśniczówki. Zmieniona trasa linii 192. Kursy linii 192 wykonane zostaną objazdem: od przystanku Stadion Miejski 02 / 04 do przystanku Stawna 02 ul. Małokacką - Chwarznieńską - Hodowlaną - Wielkokacką. W związku z brakiem możliwości obsługi przystanku Witomino Centrum 02 przy ul. Wielkokackiej, na trasie objazdu obowiązywać będzie przystanek Witomino Centrum 04 przy ul. Chwarznieńskiej. (ZKM)
- 14.09:** W sobotę 14.09.2024 r. w godz. 09:45 – 11:00 na trasie: Plac Solidarności – Droga do Wolności – Popiełuszki – Błędnik – Podwałe Grodzkie – Wały Jagiellońskie – Targ Drzewny – Świętego Ducha – Kołodziejka – Piwna – Bazylika NMP odbędzie się procesja religijna. Dlatego ulice te będą częściowo wyłączone z ruchu kołowego. Utrudnienia spowodują zmiany w funkcjonowaniu komunikacji miejskiej. Linia 100. Zacznie działać dopiero od kursu o godz. 11:06 z Dworca Głównego. Linia 106. W obu kierunkach między przystankami „Wały Piastowskie” 01 a „Rybaki Górne” 01 oraz „Muzeum II Wojny Światowej 02” a „Dworzec Główny” 12 obowiązywać będzie zmieniona trasa ulicami: Wałową i Łagiewniki – dalej po stałej trasie. Kurs z przystanku „Muzeum II Wojny Światowej” 02 o godz. 10:39 będzie opóźniony o 3 minuty. Czasowo zawieszona zostanie obsługa przystanków: „Europejskie Centrum Solidarności” 01 i 02 oraz „Rybaki Górne” 02. Autobusy zatrzymają się na przystankach „Łagiewniki” 01, „Aksamitna” 01 i „Wały Piastowskie” 02. Linia 130. W kierunku Muzeum II Wojny Światowej. Między przystankami „Wały Piastowskie,, 01 a „Rybaki Górne” 01 autobusy pojadą ulicami: Wałową i Łagiewniki. Nie będą zatrzymywać się na przystanku „Europejskie Centrum Solidarności” 02. Obsłużą przystanek „Łagiewniki 01”. W związku z tym, że procesja będzie poruszać się głównym ciągiem, a także go przecinać, możliwe będą opóźnienia na liniach autobusowych i tramwajowych obok Dworca Głównego. (ZTM)
- 15.09:** W niedzielę 15.09.2024 r. odbędzie się 62. Bieg Westerplatte na trasie: Sucharskiego – Lenartowicza – Siennicka – Angielska Grobla – Ołowianka (kładka dla pieszych) – Wapiennicza – Stara Stocznia – Wałowa – Rybaki Górne – Popiełuszki. W związku z tym w godz. 06:00 – 14:00 będą obowiązywać zmiany na wybranych liniach autobusowych i tramwajowych. Na Stogi zamiast tramwajów jeździć będą zastępcze autobusy. Tramwaje. Linia 8. W godz. około 09:30 – 12:00 tramwaje nie dojadą na Stogi. Linia będzie działać na trasie Jelitkowo – (...) – Dworzec Główny – Hucisko – Śródmieście SKM, wg specjalnego rozkładu jazdy. Linia 9. W godz. około 09:30 – 12:00 tramwaje nie dojadą na Stogi. Linia będzie funkcjonować na trasie Strzyża PKM – (...) – Dworzec Główny – Hucisko – Śródmieście SKM, wg specjalnego rozkładu jazdy. Linia T8 (zastępcza linia autobusowa). W godz. około 09:30 – 12:00 uruchomiona zostanie zastępcza linia autobusowa na trasie Stogi Plaża – Nowotna – Stryjewskiego – Wosia Budzysza – Sucharskiego – Elbląska – Podwałe Przedmiejskie – Śródmieście SKM – Podwałe Przedmiejskie – Siennicka – Lenartowicza – Wosia Budzysza – Stryjewskiego – Nowotna – Stogi Plaża. Autobusy. Linia 106. Nie będzie kursu z przystanku „Dworzec Główny” o godz. 07:53 oraz kursów z przystanku „Muzeum II Wojny Światowej” o godz. 09:20, 10:39 i 12:19. Nie będzie także kursów z Westerplatte o godz. 8:24, 10:02, 11:24 i 13:04. Linia 111. W kierunku Wałów Piastowskich. Kursy z przystanku „Górki Zachodnie” 01 o godz. 09:22, 10:02, 10:42 i 11:12 zostaną wykonane na zmienionej trasie. Od tymczasowego przystanku „Sucharskiego” 93 (pod wiaduktem nad ul. Wosia Budzysza) do przystanku „Brama Żuławska” 05 autobusy

pojadą przez most wantowy ulicami: Budzysza - Sucharskiego – Elbląską – Podwale Przedmiejskie - i dalej po stałej trasie. Na zmienionej trasie obowiązywać będą wszystkie przystanki, tj. „Węzeł Elbląska” 01, „Miałki Szlak” 01 i „Mostek” 01, które będą przystankami stałymi. W trakcie kursu o godz. 11:42 na ul. Lenartowicza może chwilowo być wstrzymywany ruch w związku z demontażem tymczasowych wygrodzień. Linie 130, 208. Począwszy od kursów: linii 130 o godz. 05:27 z przystanku „Jasień PKM” 01, linii 208 o godz. 10:20 z przystanku „Łostowice Świętokrzyska” 06 nie będzie możliwości dojazdu do przystanku „Muzeum II Wojny Światowej” 01. Przystankiem końcowym dla pasażerów będzie przystanek „Wały Piastowskie 01, a początkowym „Wały Piastowskie” 02. Odjazdy z Dworca Głównego - wg obowiązujących rozkładów. Linia 158. W kierunku Stogów. Kursy z przystanku „Wrzeszcz PKP” 05 o godz. 07:20, 08:23, 09:23, 10:23, 11:18 zostaną skrócone do przystanku „Polsat Plus Arena Gdańsk” 03. Nie będą wykonane kursy ze Stogów do przystanku „Ku Ujściu” 05 o godz.: 08:49, 09:49, 10:45, 11:25 i 12:05. Następnie od przystanku „Rondo Mazowieckiego” w kierunku Wrzeszcza PKP autobusy odjadą zgodnie z rozkładem jazdy. Linia 606. Rozpocznie funkcjonowanie od kursu o godz. 11:45 z przystanku „Dworzec Główny”. Linia 658. Rozpocznie funkcjonowanie dopiero od kursu o godz. 12:30, z przystanku „Polsat Plus Arena Gdańsk” 03. (ZTM)

**15.09:** W niedzielę, 15 września 2024 r. po meczu piłki nożnej na stadionie przy ul. Olimpijskiej, zostaną uruchomione dodatkowe kursy na liniach: R - kier. Rumia Dworzec PKP (przez Śródmieście, Chylonię, Janowo), S - kier. Pustki Cisowskie (przez Śródmieście, Grabówek, Chylonię), 27 - kier. Kacze Buki (przez Karwiny), 150 - kier. Oksywie Godebskiego (przez Śródmieście, Obłuże), 282 - kier. Pogórze Górne (przez Śródmieście, Obłuże). Ww. autobusy odjadą z pętli Redłowo SKM usytuowanej przy ul. Stryjskiej. (ZKM)

**16.09:** Od poniedziałku 16.09.2024 r. obowiązywać będą korekty w powszednich rozkładach jazdy linii 118, 122, 158 i 258. Linia 118. W dni powszednie kursy z przystanku „Ujeścisko” 06 o godz. 05:10 i 05:40 zostaną przyspieszone o dwie minuty i będą o 05:08 i 05:38. Odjazdy pierwszych trzech kursów z przystanku „Piotrkowska” 04 o 05:12, 05:42 i 05:58 zostaną przyspieszone o jedną minutę i będą o 05:11, 05:41 i 05:57. Linia 122. Zmieniona zostanie godzina kursu z przystanku „Galeria Bałtycka” 03 (w kierunku Sopotu Kamiennego Potoku SKM) z 05:03 na 05:06. Linie 158/258. Zmienione zostaną godziny odjazdów autobusu przystosowanego do przewożenia rowerów: Nowe godziny odjazdów: z Wrzeszcza PKP: 06:07, 07:52, 10:15, 12:15, 14:00, 16:01, 18:11, 20:09, 21:55; ze Stogów: 05:28, 07:02, 08:54, 11:04, 13:04, 15:03, 17:03, 19:25, 21:45, 22:35. (ZTM)

**16-17.09:** W związku z asfaltowaniem skrzyżowania ul. Przemysłowej i Puckiej w Gdyni, od ok. godz. 7.00 w dniu 16 września (poniedziałek) do godz. 23:30 w dniu 17 września 2024 r. (wtorek) i koniecznością całkowitego zamknięcia ww. skrzyżowania, zmienione zostają trasy autobusów linii 165 i 198. Autobusy linii 165 i 198 od przystanku Pucka – Przejazd Kolejowy 91 do pętli Chylonia Dworzec PKP – Os. Meksyk kursować będą objazdem ul. Pucką, Przemysłową, Północną, Hutniczą i Meksykańską. Na trasie objazdu uruchomiony zostaje przystanek zastępczy Wiśniowa 91, zlokalizowany przy ul. Hutniczej (vis a vis przystanku w kierunku przeciwnym). Trasa linii w kierunku Obłuża/Rewy nie ulega zmianie. W przypadku zakończenia robót drogowych wcześniej, autobusy niezwłocznie powrócą na stałe trasy. (ZKM)

**18.09:** W związku z rozpoczęciem budowy ronda na skrzyżowaniu: al. Parku Krajobrazowego / ul. Wierzbowa / Obwodowa w Łężycach (pierwsze skrzyżowanie od strony Rumi), z dniem 18 września 2024 r. (środa), na okres około 4 miesięcy, zmieniona zostaje trasa i rozkłady jazdy linii 288. Zmieniona organizacja ruchu, zakłada ruch wahadłowy w obrębie skrzyżowania oraz zamknięcie wjazdu do miejscowości (terenu zabudowanego) tym wjazdem - wjazd i wyjazd autobusów linii 288 do/z pętli Łężyce możliwy jest jedynie przez skrzyżowanie: al. Parku Krajobrazowego / ul. Obwodowa (skrzyżowanie bliżej Łężyc Głodówka). Ze względu na zapewnienie bardziej punktualnych odjazdów oraz zmianę trasy, skutkującą znacznym wydłużeniem, zmieniony zostaje rozkład jazdy linii 288, zakładający wydłużenie czasu przejazdu pomiędzy przystankami Rumia Szmelta a Łężyce (w obu kierunkach) o ok. 2-3 minuty. Jednocześnie, opóźnione zostają poniższe kursy wykonywane w dni powszednie: z Chyloni Dworca PKP w kierunku Rumi: z godz. 10:03 na godz. 10:07, z godz. 14:05 na godz. 14:10, z godz. 18:05 na godz. 18:08; z Łężyc Głodówka w kierunku Rumi: z godz. 11:04 na godz. 11:06. W pozostałych kursach godziny odjazdów z przystanków na odcinku Rumia Dworzec PKP - (Rumia Cmentarz Komunalny) - Rumia Szmelta w kierunku Chyloni (Łężyc Głodówka) oraz na odcinku Chylonia Dworzec PKP - Łężyce Głodówka - Łężyce (pętla) w kierunku Rumi nie zmieniają się. (ZKM)

**18-20.09:** W związku z pracami drogowymi na ul. Komandorskiej w Gdyni (na fragmencie od ul. Przybyszewskiego do ul. Mireckiego) i wyłączenia pasa ruchu w kierunku Leszczynek, w dniach 18 - 20 września 2024 r. (środa - piątek) zmieniona zostanie trasa linii 102 w kierunku Chyloni Dworca PKP. Zmieniona trasa linii



102. Kursy linii 102 wykonane zostaną objazdem: od przystanku Uniwersytet Morski 04 do przystanku Komandorska - Hotel 02 ul. Mireckiego - Morską - Kalksztajnow - Komandorską - Dembińskiego. W związku z brakiem możliwości obsługi przystanku Mireckiego 06 przy ul. Komandorskiej, na trasie objazdu obowiązywać będzie przystanek Mireckiego 02 przy ul. Morskiej. (ZKM)
- 19.09:** W związku z zamknięciem dla ruchu skrzyżowania ul. Żeromskiego i Żwirowej we Władysławowie, od dnia 19.09.2024 r. od godziny 10:00 wprowadzony zostanie objazd dla linii 12. Autobusy z dworca autobusowego zostaną skierowane ulicami: Towarową, al. Niepodległości, Gdańską, Droga Chłapowską i Młyńską do przystanku „Władysławowo, Młyńska” skąd dalej stałą trasą. Nie będą obowiązywały przystanki: - Władysławowo, Żwirowa, - Władysławowo, Ocean Park, - Władysławowo, Droga Chłapowska, - Władysławowo, Droga Swarzewska. (PKSW)
- 20.09:** W związku z koniecznością wyłączenia z eksploatacji zatoki, od ok. godz. 8:00 w dniu 20 września 2024 r. (piątek) do odwołania przystanek Węzeł Ofiar Grudnia '70 01 w Gdyni (przy ul. Janka Wiśniewskiego, w kierunku Śródmieścia) przeniesiony zostaje za zatokę przystankową – o ok. 40 metrów do przodu. (ZKM)
- 20-24.09:** W związku z pracami drogowymi (asfaltowaniem) ul. Małokackiej, Rolniczej i Chwarznieńskiej w Gdyni w dniach 20 - 26 września 2024 r. (piątek - czwartek), wystąpią zmiany w funkcjonowaniu komunikacji miejskiej na Witominie. Należy liczyć się z dużymi opóźnieniami na wszystkich liniach, których trasy prowadzą przez Witomino. Zawieszono przystanki. Ze względu na brak możliwości wjazdu autobusów i trolejbusów do wskazanych zatok przystankowych po wprowadzeniu zmienionej organizacji ruchu oraz podczas prowadzonych prac drogowych, zawieszono zostaną przystanki: Uczniowska 01 (przy ul. Chwarznieńskiej, w kierunku Śródmieścia): w poniedziałek 23 września od ok. godz. 1:00 do ok. godz. 14:00; Uczniowska 02 (przy ul. Chwarznieńskiej, w kierunku Chwarzna): we wtorek 24 września od ok. godz. 5:00 do ok. godz. 21:00; Witomino Centrum 01 (przy ul. Rolniczej, w kierunku Śródmieścia): w niedzielę 22 września od ok. godz. 3:00 do ok. godz. 16:00. (ZKM)
- 21.09:** W sobotę 21.09.2024 r. w godz. 11:00-13:00 na terenie Gdańska organizowana będzie impreza „VII Bieg Charytatywny Santander Pomaga”. Uczestnicy pobiegą ulicami: Grunwaldzką (start sprzed budynku Olivia Business Centre) – al. Zwycięstwa - 3 Maja - Giełguda. Na całej trasie wyłączony z ruchu zostanie skrajny, prawy pas ww. ulic. Dlatego od około 10:00 do około 11:00 na przystankach „Hala Olivia” 02 (linia 122), „Biblioteka Główna UG” 02 (linie 122, 199, 249), „Abrahama” 02 (linie 122, 199, 249), „Wojska Polskiego” 04 (linie 122, 158, 199), „Galeria Bałtycka” 04 (linia 127), „Jaškowa Dolina” 04 (linie 115, 168, 199), „Teatr Miniatura/Radio Gdańsk” 04 (linia 115) autobusy będą zatrzymywać się na jezdni na wysokości istniejących peronów. Od około 11:00 do około 13:00 przystanki „Hala Olivia” 02, „Abrahama” 02, „Galeria Bałtycka” 04, „Jaškowa Dolina” 04 oraz „Teatr Miniatura/Radio Gdańsk” 04 nie będą obsługiwane. Ponadto: Linia 127. W godz. 11:00-12:30 w kierunku „Jasienia PKM” między przystankami „Kilińskiego” 01 a „Jaškowa Dolina” 05 autobusy pojadą objazdem ulicami: Kościuszki – al. Żołnierzy Wyklętych – Dmowskiego. Obowiązywać będzie obsługa dodatkowego przystanku „Wrzeszcz” PKP 04. Ruch tramwajowy zostanie utrzymany. Możliwe będą jedynie tymczasowe wstrzymania ruchu w rejonie skrzyżowania al. Wojska Polskiego z al. Grunwaldzką. (ZTM)
- 21.09:** W związku z asfaltowaniem ul. Puckiej w Gdyni i koniecznością zamknięcia ulicy, od ok. godz. 6:00 w dniu 21 września 2024 r. (sobota) do końca dnia, nie będzie możliwości przejazdu w obu kierunkach ul. Pucką, pomiędzy ul. Hutniczą i Unruga. Zmieniona zostaje trasa autobusów linii 198 i 770. Linia 198. Do godz. 6:00 obowiązuje stała trasa linii. Po godz. 6:00 wprowadza się następujące trasy objazdowe: Chylonia Dworzec PKP – os. Meksyk – Meksykańska - Hutnicza – Estakada Kwiatkowskiego – Obłuże Centrum – Unruga – zawrotka na pętli Pogórze Dolne – Unruga – Estakada Kwiatkowskiego – Hutnicza – Meksykańska - Chylonia Dworzec PKP – os. Meksyk; Chylonia Dworzec PKP – os. Meksyk – Meksykańska - Hutnicza – Estakada Kwiatkowskiego – Unruga – Śmidowicza – Nasypowa – Benisławskiego – Stolarska – Cechowa – Unruga – zawrotka na pętli Pogórze Dolne – Unruga – Estakada Kwiatkowskiego – Hutnicza – Meksykańska – Chylonia Dworzec PKP – os. Meksyk. Na trasach objazdowych obowiązują wszystkie przystanki innych linii. Na Pogórze Dolnym obowiązuje zatrzymanie na stanowisku 01 (po zawróceniu). Wprowadzone zostają nowe godziny odjazdów oraz specjalny rozkład jazdy. Linia 770. Kurs z pętli Chylonia Dworzec PKP - os. Meksyk wykonany zostanie objazdem ul. Hutniczą, Estakadą Kwiatkowskiego i ul. Unruga. (ZKM)
- 21-22.09:** W dniach 16-22 września w Europie obchodzony jest Europejski Tydzień Zrównoważonego Transportu, którego zwieńczeniem jest Europejski Dzień Bez Samochodu. Z tej okazji w dniu 21 września 2024 r. (sobota) Metropolitalny Związek Komunikacyjny Zatoki Gdańskiej, Zarząd Komunikacji Miejskiej w Gdyni

oraz Zarząd Transportu Miejskiego w Gdańsku przy współdziałaniu Przedsiębiorstwa Komunikacji Autobusowej w Gdyni, Przedsiębiorstwa Komunikacji Miejskiej w Gdyni, Przedsiębiorstwa Komunikacji Trolejbusowej w Gdyni, Przewozów Autobusowych GRYF oraz Gdańskich Autobusów i Tramwajów uruchamiają okazjonalne bezpłatne linie 101 i 326, a w dniu 22 września 2024 r. (niedziela) każdy pasażer będący właścicielem samochodu osobowego będzie miał prawo do bezpłatnych przejazdów, według poniższego opisu: Sobota, 21 września 2024 r. Linie okazjonalne. Uruchomiona zostaje bezpłatna dla pasażerów linia autobusowo-trolejbusowa 101 na trasie: Gdynia Dworzec Główny PKP – Dworcowa – 10 Lutego – Świętojańska – al. Piłsudskiego – Władysława IV – al. Zwycięstwa – al. Niepodległości – al. Grunwaldzka – Trakt Konny – Błędnik – Podwałe Grodzkie – Wały Jagiellońskie – Okopowa – Armii Krajowej – Gdańsk Śródmieście SKM – Armii Krajowej – Okopowa – Wały Jagiellońskie – Podwałe Grodzkie – Błędnik – al. Zwycięstwa – al. Grunwaldzka – al. Niepodległości – al. Zwycięstwa – Świętojańska – 10 Lutego – Dworcowa – Gdynia Dworzec Główny PKP. Na trasie linii 101 obowiązywać będą wszystkie istniejące przystanki innych linii, przy czym – ze względu na bieg, który odbywać się będzie na terenie Gdańska – w kursach z Gdyni o godz. 10:30, 11:00, 11:30 i 12:00 nie będą obowiązywać przystanki: Hala "Olivia" 02, Abrahama 02, Galeria Bałtycka 04, Jaśkowa Dolina 04, Teatr Miniatura / Radio Gdańsk 04, Brama Oliwska 04. Linia 101 będzie obsługiwana przez pojazdy przegubowe z PKA Gdynia, PKM Gdynia, PKT Gdynia oraz GAI.T. Odjazdy z obu pętli zaplanowano w godz. 10:00-18:30 z częstotliwością co 30 minut. Uruchomiona zostaje linia 326, funkcjonująca na stałej trasie. Linia 326 będzie obsługiwana w tym dniu przez autobusy zabytkowe z Przewozów Autobusowych GRYF, w godzinach ramowych 10:30-18:00 co 30 minut (według rozkładu specjalnego, zbliżonego do rozkładu ważnego w niedziele i święta w okresie letnich wakacji szkolnych). Linia 326 w dniu 21 września będzie bezpłatna dla pasażerów. Niedziela, 22 września 2024 r. Bezpłatne przejazdy komunikacją miejską w Europejskim Dniu Bez Samochodu. W dniu 22 września 2024 r. (niedziela) każdy pasażer, będący właścicielem lub współwłaścicielem samochodu osobowego, będzie miał prawo do bezpłatnych przejazdów na wszystkich liniach organizowanych lub współorganizowanych (171, N1) przez ZKM w Gdyni – na podstawie okazanego podczas kontroli biletów ważnego dowodu rejestracyjnego pojazdu, którego jest właścicielem lub współwłaścicielem. (ZKM)

## 22.09:

W związku z organizacją imprezy rowerowej i całkowitym zamknięciem ul. Dębogórskiej w Rumi, od ul. Starowiejskiej do ul. Gdańskiej, z zachowaniem przejazdu przez rondo Jana Pawła II i rondo L. Kaczyńskiego, ale przy całkowitym zamknięciu ronda M. Płażyńskiego, w dniu 22 września (niedziela) w godz. 13.30 – ok. 16.50 wystąpią zmiany w funkcjonowaniu linii J, 84, 86, 87 i 173. Ogólny opis zmian tras: Objazd dla autobusów linii J poprowadzony zostaje ul. Starowiejską i Dąbrowskiego, z pominięciem ul. Dębogórskiej. Objazd dla autobusów linii 84, 87 i 173 poprowadzony zostaje ul. Starowiejską, z pominięciem ul. Dębogórskiej, Derdowskiego i Wybickiego. Objazd dla linii 86 poprowadzony zostaje ul. Dąbrowskiego i Gdańską, z pominięciem ul. Derdowskiego, Wybickiego, Starowiejskiej oraz fragmentu ul. Dębogórskiej. Szczegółowy opis zmian tras: Linia J. Kursy z Wejherowa o godz. 13:07, 14:07, 15:07 i 16:07 wykonane zostaną trasą objazdową, od przystanku Kujawska 02 do przystanku Konopnickiej 02: ul. Gdańską, z zawróceniem na rondzie Pileckiego, Gdańską, Dąbrowskiego, Starowiejską i Żołnierzy I Dywizji WP. Na trasie objazdu obowiązują wyłącznie przystanki w ciągu ul. Starowiejskiej: Starowiejska – Poczta 02 oraz na żądanie Żeromskiego 02. Kursy z Rumi Partyzantów o godz. 14:15, 15:15 i 16:15 wykonane zostaną trasą objazdową, od przystanku Słowackiego 01 do przystanku Kujawska 01: ul. Żołnierzy I Dywizji WP, Starowiejską, Dąbrowskiego i Gdańską, z zawróceniem na rondzie Pileckiego. Na trasie objazdu obowiązują przystanki: tymczasowy Rondo Jana Pawła II 91, zlokalizowany przy ul. Starowiejskiej, za rondem Jana Pawła II oraz Starowiejska – Poczta 01 przy ul. Starowiejskiej. Linia 84. Kursy z Redy o godz. 14:12 i 16:12 wykonane zostaną trasą objazdową, od przystanku Partyzantów – Kościuszki 01 do przystanku Starowiejska – Poczta 01: ul. Partyzantów, Żołnierzy I Dywizji WP i Starowiejską. Na trasie objazdu obowiązują przystanki: Rumia Partyzantów 01, Słowackiego 01 przy ul. Żołnierzy I Dywizji WP oraz tymczasowy Rondo Jana Pawła II 91, zlokalizowany przy ul. Starowiejskiej, za rondem Jana Pawła II. Kurs z Rumi Dw. PKP o godz. 14:43 wykonany zostanie trasą objazdową, od przystanku Starowiejska – Poczta 02 do przystanku Partyzantów – Kościuszki 02: ul. Starowiejską, Żołnierzy I Dywizji WP i Partyzantów. Na trasie objazdu obowiązują przystanki: Żeromskiego 02 przy ul. Starowiejskiej, Konopnickiej 02, Słowackiego 02 przy ul. Żołnierzy I Dywizji WP oraz Rumia Partyzantów 04 na pętli. Linia 86. Począwszy od kursu o godz. 13:51 z Rumi Dw. PKP wprowadzona zostaje trasa objazdowa. W kierunku Dębogórze Wybudowania, od przystanku Rumia Dworzec PKP do przystanku Wierzbowa 02: ul. Starowiejską, Dąbrowskiego, Gdańską i Dębogórską. Na trasie objazdu obowiązują wszystkie przystanki innych linii w ciągu ul. Dąbrowskiego i Gdańskiej. W kierunku Rumi Dw. PKP, od przystanku Wierzbowa 01 do

przystanku Rumia Dworzec PKP: ul. Dębogórską, Gdańską, Dąbrowskiego i Starowiejską, z zatrzymaniem na wszystkich przystankach innych linii przy ul. Gdańskiej i Dąbrowskiego. Linia 87. Kurs z Redy o godz. 15:13 wykonany zostanie trasą objazdową, od przystanku Okrzei 01 do przystanku Starowiejska – Poczta 01: ul. Kosynierów i Starowiejską. Na trasie objazdu obowiązuje wyłącznie przystanek tymczasowy Rondo Jana Pawła II 91, zlokalizowany przy ul. Starowiejskiej, za rondem Jana Pawła II. Kursy z Janowa SKM o godz. 13:33 i 15:33 wykonane zostaną trasą objazdową, od przystanku Starowiejska – Poczta 02 do przystanku Okrzei 02 ul. Starowiejską i Kosynierów. Na trasie objazdu obowiązuje wyłącznie przystanek: Żeromskiego 02 przy ul. Starowiejskiej. Linia 173. Kursy z Placu Kaszubskiego o godz. 13:19, 14:19 i 15:19 wykonane zostaną trasą objazdową, od przystanku Słowackiego 01 do przystanku Starowiejska – Poczta 01 ul. Żołnierzy I Dywizji WP i Starowiejską. Na trasie objazdu obowiązuje przystanek tymczasowy Rondo Jana Pawła II 91, zlokalizowany przy ul. Starowiejskiej, za rondem Jana Pawła II. Kursy z Chyloni Dw. PKP o godz. 13:50, 14:50 i 15:50 wykonane zostaną trasą objazdową, od przystanku Starowiejska – Poczta 02 do przystanku Konopnickiej 02 ul. Starowiejską i Żołnierzy I Dywizji WP. Na trasie objazdu obowiązuje wyłącznie przystanek Żeromskiego 02 przy ul. Starowiejskiej. Dodatkowo w godz. ok. 19 – 20 mogą pojawić się zakłócenia oraz opóźnienia w realizacji rozkładu jazdy na liniach: J, R, 85 i 173. Jest to związane z przejazdem rowerowym organizowanych na ul. Dęboórskiej, Gdańskiej, Dąbrowskiego, Żwirki i Wigury oraz Ceynowy. Autobusy będą oczekiwać na otwarcie ulic. (ZKM)

**23.09:** W związku z przebudową drogi między Żelkami a Żelkówkiem od 23.09.2024 do odwołania, autobusy Nord Express nie będą wjeżdżać do miejscowości Żelki i Żelkówko. Na czas przebudowy drogi, dla mieszkańców Żelek i Żelkówka, zorganizowana będzie komunikacja zastępcza: kierunek: Kwakowo - Słupsk: - 6:45 z Żelek, 6:49 z Żelkówka - przywóz do Kwakowa na 7:16, kierunek: Słupsk – Kwakowo: - 16:05 z Kwakowa (wyjazd ze Słupska o 15:40) - kurs do Żelek i Żelkówka. Pierwszeństwo przejazdu mają posiadacze biletów miesięcznych Nord Express. (NEx)

**23-28.09:** W związku z organizacją 49. Festiwalu Polskich Filmów Fabularnych w Gdyni, w dniach 23 - 28 września 2024 r., w celu umożliwienia połączenia Teatru Muzycznego z Kinem Helios w CH Riviera, uruchomiona zostaje bezpłatna dla pasażerów linia 049 na trasie: Teatr Muzyczny – Armii Krajowej – Borchardta – Skwer Kościuszki – 10 Lutego – Władysława IV – al. Piłsudskiego – Śląska – Droga Gdyńska – Górskiego – Centrum Handlowe „Riviera” – Górskiego – Droga Gdyńska – Sportowa – Górskiego – Droga Gdyńska – al. Zwycięstwa – Władysława IV – Armii Krajowej – Teatr Muzyczny. Na trasie linii obowiązywać będą jedynie przystanki: Teatr Muzyczny 91 przy ul. Armii Krajowej (zlokalizowany na wysokości Placu Grunwaldzkiego, w kierunku ul. Borchardta); Centrum Handlowe „Riviera” 02 przy ul. Górskiego (przystanek w kierunku Redłowa). Linia 049 funkcjonować będzie w godz. 9:00 – 22:30, z częstotliwością 30 – 60 minut. W sobotę 28 września 2024 r. w godz. ok. 13:45 – 19:15 ze względu na zamknięcie ul. Armii Krajowej (przy Teatrze Muzycznym), linia 049 kursować będzie trasą zmienioną: Skwer Kościuszki - InfoBox – Świętojańska – 10 Lutego – Władysława IV – al. Piłsudskiego – Śląska – Droga Gdyńska – Górskiego – Centrum Handlowe „Riviera” – Górskiego – Droga Gdyńska – Sportowa – Górskiego – Droga Gdyńska – al. Zwycięstwa – Władysława IV – Armii Krajowej – Świętojańska – Skwer Kościuszki - InfoBox. Na trasie objazdu obowiązywać będą jedynie przystanki: Skwer Kościuszki - InfoBox 01 przy ul. Świętojańskiej (przystanek w kierunku Placu Kaszubskiego); Centrum Handlowe „Riviera” 02 przy ul. Górskiego (przystanek w kierunku Redłowa). (ZKM)

**23-27.09:** Informujemy, iż w dniach 23-27 września 2024 r. w związku z remontem węzła drogowego Nowy Dwór Gdański na drodze S7, kursy z Gdańska o godz. 18:35 i 20:35 ze względu na brak możliwości dojazdu do przystanku Nowy Dwór Gdański zostaną skrócone do Orłowa. Natomiast pierwszy i ostatni kurs z Nowego Dworu Gdańskiego tj. kurs o godz. 03:40 i 20:20 będzie rozpoczynał się z przystanku w Orłowie według obowiązującego rozkładu jazdy. (PKSG)

**24.09:** W związku z przebudową fragmentu al. Grunwaldzkiej, od wtorku 24.09.2024 r. przystanek autobusowy „Górskiego” 01 będzie przeniesiony o około 70 metrów w kierunku Sopotu. W czasie prowadzenia prac drogowych autobusy linii 122 będą zatrzymywały się na jezdni za skrzyżowaniem ul. Bitwy Oliwskiej z al. Grunwaldzką. (ZTM)

**24.09:** W związku z zamknięciem dla ruchu mostu nad rzeką Bolszewką na drodze między Robakowem, a Luzinem, od dnia 24.09.2024 r. (wtorek) wystąpią poważne utrudnienia w ruchu na liniach komunikacyjnych w gminie Luzino. Linia 682. Największe utrudnienia dotyczą obsługi linii 682 w kursach do/z Luzina. Na odcinku Robakowo – Luzino autobusy zostaną skierowane objazdem przez Gowino, Gościcino i Kębłowo (bez zatrzymywania się na przystankach pośrednich). Czas przejazdu jednak znacznie się wydłuży. W dni szkolne do/z Luzina wykonywane będą następujące kursy: 6:58 z Milwina przez Dąbrówkę, Robakowo i

Luzino Gimnazjum do Luzina (przyjazd: 7:44), 8:08 z Milwina przez Dąbrówkę i Robakowo do Luzina (przyjazd: 8:51), 10:53 z Milwina przez Dąbrówkę i Robakowo do Luzina (przyjazd: 11:36), 10:08 z Luzino Przychodnia przez Robakowo i Dąbrówkę do Milwina (przyjazd: 10:52), 13:25 z Luzino Przychodnia przez Luzino Gimnazjum, Robakowo i Dąbrówkę do Milwina (przyjazd: 14:12), 14:35 z Luzino Przychodnia przez Luzino Gimnazjum i Robakowo do Dąbrówki (przyjazd: 15:13). Odjazdy autobusów w Luzinie odbywać się będą z przystanków po przeciwnej stronie drogi. Linia 678. W dni szkolne zawieszony zostanie kurs linii 678 o 14:46 z Dąbrówki Wsi do Wejherowa (istnieje alternatywa w postaci kursu linii 680 o 14:54 z Robakowa do Wejherowa). Linia 680. W dni szkolne kurs linii 680 o 8:09 z Luzina Przychodnia zostanie skrócony i rozpocznie bieg z Robakowa o dotychczasowej godzinie odjazdu tj. o 8:13. Według oficjalnych informacji utrudnienia potrwać do 15.12.2024 r. (PKSW)

**25.09:** W związku z kolejnym etapem przebudowy i zmianą tymczasowej organizacji ruchu na ul. Unruga w Gdyni, od ok. godz. 6:00 w dniu 25 września 2024 r. (środa), przystanek tymczasowy Cechowa 90 (w kierunku Śródmieścia) zostaje przeniesiony za skrzyżowanie z ul. Cechową – na nową, południową jezdnię ul. Unruga, na wysokość zatoki stałego przystanku Cechowa 02 (przeniesienie o ok. 140 metrów dalej względem obecnej lokalizacji, w kierunku Estakady Kwiatkowskiego), GPS: N54.549877 E18.512230. Jednocześnie, w kursach linii 141 w kierunku Witomina oraz linii 198 w kierunku Chylonia (w kursach z przystanku Stolarska), przystanek w nowej, tymczasowej lokalizacji, będzie obsługiwany. (ZKM)

**26.09:** W związku z prowadzonymi pracami drogowymi, od dniach 26.09.2024 r. nieprzejezdna będzie droga w Pomieczyńskiej Hucie. Autobusy linii 641 skierowane zostaną na trasę objazdową przez Sitną Górę ulicami: Jeziorną, Graniczną oraz Wichrowe Wzgórze. W czasie trwania objazdu zawieszony będą przystanki „Pomieczyńska Huta” (w obu kierunkach), a przystanki „Pomieczyńska Huta, Sitna Góra” zostaną przeniesione w tymczasową lokalizację – autobus zatrzymać się będzie przy skrzyżowaniu dróg. Z informacji uzyskanych od wykonawcy, utrudnienia potrwać około 3 miesięcy. Ponadto w związku z licznymi trwającymi pracami drogowymi na terenie powiatu kartuskiego m.in. w Miszewie, Przodkowie i Tokarach, odjazdy naszych autobusów linii 640, 641 oraz 670 (dotyczy kursów do/z Kartuz) mogą być opóźnione od kilku do kilkunastu minut. (PKSW)

**26/27.09:** W związku z transportem ładunku ponadgabarytowego, wystąpią czasowe utrudnienia w ruchu w Karwi. W dniu 26.09.2024 (czwartek) od godziny 23:00 do godziny 5:30 dnia następnego zamknięty dla ruchu zostanie most nad Czarną Wodą pomiędzy Karwią, a Ostrowem. Jeżeli utrudnienia utrzymają się faktycznie do godzin porannych: kurs linii 650 o 4:55 z Karwi od przystanku „Karwia, Wojska Polskiego” zostanie wykonany objazdem przez ul. ks. Lewińskiego i Karwieńską do Ostrowa skąd dalej stałą trasą. Na trasie przejazdu nie zostaną pominięte żadne przystanki; kurs linii 655 o 5:00 z Pucka od przystanku „Ostrowo” zostanie wykonany objazdem przez ul. Karwieńską i ks. Lewińskiego i zakończy bieg na przystanku „Karwia”. (PKSW)

**28.09:** W związku z zamknięciem przystanku osobowego SKM Gdynia Stocznia – Uniwersytet Morski, od 28 września do ok. 29 listopada 2024 r. bilety SKM: okresowe i jednorazowe (w okresie swojej ważności), ważne na fragmencie trasy pomiędzy przystankami SKM: Gdynia Główna i Gdynia Grabówek, są uznawane na liniach zwykłych, pospiesznych i nocnych organizowanych przez Zarząd Komunikacji Miejskiej w Gdyni na trasach: Gdynia Dworzec Gł. PKP / Gdynia Dworzec Gł. PKP – Dworcowa / Gdynia Dworzec Gł. PKP – Hala <-> Hutnicza – Estakada (trasą przez ul. Janka Wiśniewskiego) oraz Gdynia Dworzec Gł. PKP – Morska / Gdynia Dworzec Gł. PKP – Wolności <-> Morska – Estakada / Grabówek SKM (trasą przez ul. Morską). Posiadacze biletów na pociągi SKM ważnych tylko w jednym kierunku, mogą korzystać z przejazdów komunikacją miejską wyłącznie w tym samym kierunku. (ZKM)

**28.09:** W związku z drugim etapem asfaltowania ul. Puckiej w Gdyni i koniecznością zamknięcia ulicy, od ok. godz. 6.00 w dniu 28 września 2024 r. (sobota) do końca dnia, nie będzie możliwości przejazdu w obu kierunkach ul. Pucką, pomiędzy ul. Hutniczą i Unruga. Zmieniona zostaje trasa autobusów linii 198 i 770 (zmiany identyczne jak w dniu 21 września 2024 r.). Linia 198. Do godz. 6:00 obowiązuje stała trasa linii. Po godz. 6:00 wprowadza się następujące trasy objazdowe: Chylonia Dworzec PKP – os. Meksyk – Meksykańska - Hutnicza – Estakada Kwiatkowskiego – Obłuze Centrum – Unruga – zawrotka na pętli Pogórze Dolne – Unruga – Estakada Kwiatkowskiego – Hutnicza – Meksykańska - Chylonia Dworzec PKP – os. Meksyk, Chylonia Dworzec PKP – os. Meksyk – Meksykańska - Hutnicza – Estakada Kwiatkowskiego – Unruga – Śmidowicza – Nasypowa – Benislawskiego – Stolarska – Cechowa – Unruga – zawrotka na pętli Pogórze Dolne – Unruga – Estakada Kwiatkowskiego – Hutnicza – Meksykańska – Chylonia Dworzec PKP – os. Meksyk. Na trasach objazdowych obowiązują wszystkie przystanki innych linii. Na Pogórze Dolnym obowiązuje zatrzymanie na stanowisku 01 (po zawróceniu). Wprowadzone zostają nowe godziny

odjazdów oraz specjalny rozkład jazdy. Linia 770. Kurs z pętli Chylonia Dworzec PKP - os. Meksyk wykonywany zostanie objazdem ul. Hutniczą, Estakadą Kwiatkowskiego i ul. Unruga. (ZKM)

**28.09:** W dniu 28 września 2024 r. (sobota), od ok. godz. 14:00 do ok. godz. 19:00, w związku z odbywającym się festynem dzielnicowym przy ul. Strzelców w Gdyni i zajęciem części pasa drogowego, w tym fragmentu pętli Mały Kack Strzelców, obowiązywać będą zmienione zasady ruchu pojazdów komunikacji miejskiej w tym rejonie. W czasie zamknięcia pętli, trolejbusy linii 32 i 710 oraz autobusy linii 145 będą rozpoczynać kurs w kierunku Śródmieścia / Karwin z przystanku Mały Kack Strzelców 02 (z przystanku końcowego, zlokalizowanego przed wjazdem na pętlę). W przypadku dodatkowej konieczności zamknięcia skrzyżowania ul. Strzelców i Dragonów, trasy linii 32 i 145 zostaną skrócone do przystanku Grenadierów 02, z pominięciem pętli Mały Kack Strzelców. Przystankiem początkowym dla linii 32, 145 i 710 w kierunku Śródmieścia / Karwin, podczas zamknięcia skrzyżowania ul. Strzelców i Dragonów, będzie przystanek Grenadierów 01 przy ul. Strzelców (przystanek w kierunku ul. Wielkopolskiej). (ZKM)

**29.09:** W dniu 29 września 2024 r. (niedziela), w związku z meczem piłki nożnej, w celu umożliwienia przejazdu autobusów, przyspieszone zostają godziny odjazdów następujących kursów: linii W ze szpitala w Redłowie z godz. 13:42 na 13:40 (czasy odjazdu od przystanku Stadion Miejski 02 do Pustek Cisowskich nie ulegają zmianie); linii 152 z Małego Kacka Sandomierskiej z godz. 13:45 na 13:42 (czasy odjazdu od przystanku Centrum Nauki Experiment 01 do Oksywia nie ulegają zmianie). (ZKM)

**29.09:** W niedzielę, 29 września 2024 r. po meczu piłki nożnej na stadionie przy ul. Olimpijskiej, zostaną uruchomione dodatkowe kursy na liniach: R - kier. Rumia Dworzec PKP (przez Śródmieście, Chylonię, Janowo), S - kier. Pustki Cisowskie (przez Śródmieście, Grabówek, Chylonię), 27 - kier. Kacze Buki (przez Karwiny), 150 - kier. Oksywie Godebskiego (przez Śródmieście, Obłuże), 282 - kier. Pogórze Górne (przez Śródmieście, Obłuże). Ww. autobusy odjadą z pętli Redłowo SKM usytuowanej przy ul. Stryjskiej. (ZKM)

**29.09:** W związku z odbywającymi się w niedzielę 29.09.2024 r. na terenie miasta Gdańska biegami ulicznymi: Bieg na Piątkę i Półmaraton Gdańsk, w godz. 08:00-16:00 mogą wystąpić utrudnienia w funkcjonowaniu komunikacji miejskiej. Start głównego wyścigu zaplanowano na godz. 10:00. · „Bieg na Piątkę”. Trasa biegu 5 km pokrywa się z trasą półmaratonu: Pokoleń Lechii Gdańsk – (w prawo) Marynarki Polskiej – zawracanie na wysokości ul. Marynarki Polskiej 134 - i powrót tą samą trasą (drugim pasem ruchu) do Stadionu. Nie będzie potrzeby wstrzymywania ruchu tramwajowego, trasa biegu nie przecina torowiska. · „Półmaraton Gdańsk”. Trasa biegu 21 km: Pokoleń Lechii Gdańsk – Marynarki Polskiej - Jana z Kolna – Wały Piastowskie – Błędnik - Zwycięstwa – Grunwaldzka – Pomorska – Chłopska – Obrońców Wybrzeża – Czarny Dwór – Płażyńskiego - Pokoleń Lechii Gdańsk. Prawie na całej trasie biegu wyłączony zostanie skrajny, prawy pas ruchu ww. ulic, za wyjątkiem ul. Chłopskiej, gdzie bieg będzie odbywał się lewym pasem ruchu jezdni w kierunku Zaspy. W trakcie trwania biegu utrzymany zostanie ruch tramwajowy, który będzie wstrzymywany czasowo na skrzyżowaniach: al. Zwycięstwa / al. Hallera (10.00-13.00), ul. Chłopska / ul. Obrońców Wybrzeża (10.20-14.00), ul. Czarny Dwór/al. Hallera/al. Płażyńskiego (10.40-15.00). Na czas zmienionej organizacji ruchu, uruchomione zostaną dodatkowe słupki przystankowe: Galeria Bałtycka 93 i 97 w rejonie Galerii Bałtyckiej, przeznaczone do obsługi linii: 122 i 199 oraz linii 124, 127 i 158 kierowanych na trasy objazdowe w kierunkach: Sopotu/Oliwy PKP/Zaspy Szpital/Stogów; al. Płażyńskiego 91 w ciągu Hallera za skrzyżowaniem z ul. Chrobrego a przed skrzyżowaniem z al. Płażyńskiego, przeznaczony dla autobusów linii 148, 149 i 158 jadących w kier. Nowego Portu SZ/Stogów/Wrzeszcza PKP; Konopnickiej 91 w ciągu Konopnickiej, przeznaczony dla autobusów linii 127 i 162 jadących w kier. Wrzeszcza PKP/Oliwy PKP. Szczegółowe zmiany. Ul. Wały Piastowskie od ul. Jana z Kolna do Węzła Piastowskiego godz. 10.00-11.30: linia 100– wstrzymanie funkcjonowania w godzinach porannych. Linia rozpocznie funkcjonowanie od kursu z Dworca Głównego o godz. 11.36; linie 106, 108, 111, 112, 123, 130, 132, 154, 167, 178, 184, 186, 189, 199, 208, 210, 289, 606 – przez brak możliwości dojazdu do przystanków Wały Piastowskie, Muzeum II Wojny Światowej i pętli Jana z Kolna autobusy będą kończyły swoje trasy na przystanku Dworzec Główny. Odjazdy z Dworca Głównego wg obowiązujących rozkładów jazdy. Al. Grunwaldzka od al. Zwycięstwa do ul. Pomorskiej około godz. 10.00-14.00: linia 115 – w kierunku Wrzeszcza PKP obowiązuje stała trasa, ale ze względu na zajęcie przez biegaczy skrajnego, prawego pasa Grunwaldzkiej zawieszona czasowo zostanie obsługa przystanków: Opera Bałtycka 05 i Teatr Miniatura/Radio Gdańsk 03; linia 122 – objazd w kierunku Sopotu między przystankami Zabytkowa 01 a Opacka 03 ulicami: Żołnierzy Wyklętych – zamiast skrętu w lewo obowiązuje przejazd na wprost przez Grunwaldzką – Dmowskiego (nawrót pod wiaduktem przebiegającym nad torami kolejowymi) - następnie zatrzymanie na tymczasowym przystanku Galeria Bałtycka 93. Na trasie objazdu obowiązują przystanki: Wojska Polskiego 05, Zamenhofska 03, Zajezdnia 03, Strzyża PKM 05, Uniwersytet



Gdański 03, Bażyńskiego 05, Obrońców Westerplatte 03, Oliwa 08; linia 124 – w kierunku Zaspą – Szpital od przystanku Wrzeszcz PKP 05 objazd z pominięciem Lenziona ulicami: Dmowskiego (wzdłuż torów kolejowych) – Żołnierzy Wyklętych – i dalej po stałej trasie. Zamiast przystanku Galeria Bałtycka 07 obowiązywać będzie tymczasowy przystanek Galeria Bałtycka 97; linia 127 – w kierunku Oliwy PKP, między przystankami Sobótki 01 a Kilińskiego 02 objazd ulicami: Jaśkowa Dolina - Konopnickiej – Zator-Przytockiego - Dmowskiego (wzdłuż torów kolejowych) – Żołnierzy Wyklętych - i dalej po stałej trasie. Zawiesza się obsługę przystanku Jaśkowa Dolina 03. Na trasie objazdu obowiązują przystanki: tymczasowy przystanek Konopnickiej 91, Wrzeszcz PKP 01 i tymczasowy przystanek Galeria Bałtycka 9; linia 149 – od przystanku Wrzeszcz PKP 05 do przystanku Galeria Bałtycka 06 przejazd Dmowskiego (wzdłuż torów kolejowych) zamiast ul. Lenziona. W ciągu dalszej trasy przystanek Biblioteka Główna UG 01 zostanie czasowo zawieszony; linia 158 – w kierunku Stogi Plaża, od przystanku Wrzeszcz PKP 05 objazd z pominięciem Lenziona ulicami: Dmowskiego (wzdłuż torów kolejowych) – Żołnierzy Wyklętych – i dalej po stałej trasie. Zamiast przystanku Galeria Bałtycka 07 obowiązywać będzie tymczasowy przystanek Galeria Bałtycka 97; linia 162 – w kierunku Wrzeszcz PKP, od przystanku Sobótki 01 do krańca Wrzeszcz PKP objazd ulicami: Jaśkowa Dolina - Konopnickiej – Zator-Przytockiego – Dmowskiego. Zawiesza się obsługę przystanków Jaśkowa Dolina 03 i Galeria Bałtycka 05. Obowiązywać będzie tymczasowy przystanek Konopnickiej 91. Przystankiem końcowym będzie Wrzeszcz PKP 01; linia 199 - w kierunku Oliwa PKP, między przystankami Wrzeszcz PKP 05 a Przymorze SKM 01 (zamiast przejazdu Lenziona) objazd ulicami: Dmowskiego (wzdłuż torów kolejowych) – przejazd pod wiaduktem przebiegającym nad torami kolejowymi, następnie zatrzymanie na tymczasowym przystanku Galeria Bałtycka 93 przed skrzyżowaniem z al. Grunwaldzką) – Grunwaldzka. Na trasie objazdu obowiązują przystanki: Wojska Polskiego 05, Zamenhofska 03, Zajezdnia, Strzyża PKM 05. Przystanek Biblioteka Główna UG 01 zostanie czasowo zawieszony. Ul. Obrońców Wybrzeża od ul. Chłopskiej do ul. Kaczyńskiego w godz. około 10.30-14.30: linia 127- w kierunku Jasień PKM objazd od przystanku Bora Komorowskiego 07 do przyst. Leszczyńskich 02 ulicami: Chłopska – Kołobrzaska – Olsztyńska - Meissnera – Jana Pawła II - i dalej po starej trasie. Na trasie objazdowej obowiązują przystanki: Bora Komorowskiego 06, Kołobrzaska 03, Kołobrzaska 05, Opolska 01, Olsztyńska 03, Meissnera 01; linia 148– objazd w kierunku Nowego Portu SZ między przystankami Czerwony Dwór 04 a al. Płazyńskiego 05 ulicami: Chłopska – Kołobrzaska – Olsztyńska – Meissnera - Leszczyńskich – Chrobrego - Hallera - i dalej po stałej trasie. Na trasie objazdu obowiązują przystanki: Bora Komorowskiego 06, Kołobrzaska 05, Opolska 01, Olsztyńska 03, Meissnera 01, Korczaka 02 (n/ż), Drzewieckiego 02, Ciołkowskiego 02, tymczasowy al. Płazyńskiego 91. Przystanek Kołobrzaska 03 będzie czasowo nieobsługiwany. Ul. Czarny Dwór od ul. Kaczyńskiego do al. Hallera w godz. około 10.30-15.00: linia 124 – objazd w kierunku Wrzeszcz PKP między przystankami Zaspą – Szpital 01 a Grudziądzka 05 ulicami: Jana Pawła II – (w lewo) Czarny Dwór – Kaczyńskiego – Olsztyńska – Meissnera - Leszczyńskich – Chrobrego – Hallera – i dalej po stałej trasie. Na trasie objazdu, zamiast przystanku Czarny Dwór 02, obowiązuje obsługa przystanku Czarny Dwór 01. Na trasie objazdowej obowiązuje obsługa przystanków: Biały Dwór 02, Olsztyńska 03, Meissnera 01, Korczaka 02 (n/ż) , Drzewieckiego 02, Ciołkowskiego 02; linia 149 – od przystanku Meissnera 01 do przystanku al. Płazyńskiego 05 objazd ulicami: Meissnera - Leszczyńskich – Chrobrego – Hallera - i dalej po starej trasie. Na trasie objazdowej obowiązują przystanki: Korczaka (n/ż) 02, Drzewieckiego 02, Ciołkowskiego 02 i tymczasowy przystanek al. Płazyńskiego 91; linia 158 – w kierunku Stogi Plaża objazd od przystanku Rzeczypospolitej 01 do przystanku Polsat Plus Arena Gdańsk 03 ulicami: Jana Pawła II - Leszczyńskich – Chrobrego - Płazyńskiego - i dalej po stałej trasie. Na trasie objazdowej obowiązuje obsługa przystanków: Korczaka (n/ż) 02, Drzewieckiego 02 i Ciołkowskiego 02 i Grudziądzka 05 i tymczasowy al. Płazyńskiego 91. (ZTM)

## 29.09:

W związku z pracami torowymi (regulacja naprężeń) w niedzielę 29.09.2024 r., od pierwszych porannych kursów do godz. 08:00 wstrzymany będzie ruch tramwajowy na odcinku Opera Bałtycka - Strzyża PKM. Zmiany dotyczą linii tramwajowych 2, 5, 6, 9, 12. Wprowadzona zostanie zastępcza komunikacja autobusowa T6. Tramwaje w kierunku Opery Bałtyckiej będą jeździć bez zmian. Linia 5. W kierunku Oliwy tramwaje będą jeździć trasą zmienioną, od przystanku „Kościuszki” 01 przez Komorowskiego i Zaspę do pętli Oliwa. W kierunku Nowego Portu bez zmian. Linia 6. W kierunku Jelitkowa tramwaje będą jeździć zmienioną trasą, od przystanku „Traugutta” 01 przez al. Hallera, pl. Komorowskiego i Zaspę do Pętli Jelitkowo. W kierunku Łostowic bez zmian. Linia 9. W kierunku Strzyży tramwaje będą jeździć trasą zmienioną, od przystanku „Traugutta” 01 przez al. Hallera, pl. Komorowskiego, Zaspę i Oliwę do zajezdni Wrzeszcz. W kierunku Stogów bez zmian. Linia 12. W kierunku Zaspą tramwaje będą jeździć trasą zmienioną, od przystanku „Traugutta” 01 przez al. Hallera, pl. Komorowskiego, Zaspę i dalej: przez Oliwę do zajezdni

Wrzeszcz. Na pętli Zaspą obowiązuje przystanek „Zaspa” 01. Autobusy T6 „za tramwaj” będą jeździć na trasie Opera Bałtycka - al. Zwycięstwa -al. Grunwaldzka - al. Wojska Polskiego – ul. Wita Stwosza – ul. Obrońców Westerplatte – ul. Polanki – ul. Rybińskiego - Oliwa. We Wrzeszczu uruchomiony zostanie przystanek tymczasowy „Klonowa” 91 przy al. Grunwaldzkiej (przed przejściem dla pieszych na wysokości ul. Klonowej). O godz. 08:00 linia T6 zakończy funkcjonowanie. Na liniach tramwajowych przywrócone zostaną stałe trasy. (ZTM)

- 30.09:** Zmiana nazw przystanków „Wały Piastowskie” i „Trawki”, przystanek „Wiślinka Piaskowa” nie będzie już „na żądanie”. W celu ujednoczenia nazewnictwa w obrębie węzłów przesiadkowych, od poniedziałku 30.09.2024 r. dotychczasowe przystanki „Wały Piastowskie” 01, 02 zmienią nazwę na „Plac Solidarności” 03, 04. Zatrzymują się na nich autobusy linii 100, 106, 108, 111, 112, 123, 130, 132, 138, 154, 166, 167, 178, 184, 186, 189, 199, 208, 212, 267, 289, 606 i N6. Natomiast przystanki „Trawki” (n/ż) 01, 02, 03 (obsługiwane przez linie 110, 116, 122, 126, 136, 157, 227 i N3) będą nazywały się „Niedźwiednik PKM” 01, 02, 03. Z kolei dotychczasowe przystanki „na żądanie” „Wiślinka Piaskowa” 10 i 65 (dla linii 112, 186 i 212), na wniosek gminy Pruszcz Gdański, będą stałymi. Dla linii nocnej N9 nadal będą to przystanki „na żądanie”. Przed terminem wdrożenia (z przyczyn technicznych) zmiany mogą być już widoczne w rozkładach jazdy w Internecie, na tablicach Systemu Informacji Pasażerskiej na przystankach oraz na wyświetlaczach autobusów. (ZTM)
- 1.10:** Od wtorku 01.10.2024 r. obowiązywać będą korekty w rozkładach jazdy linii 149 (powszednim) i 512. Na wniosek pracowników Szpitala Marynarki Wojennej oraz mieszkańców Wrzeszcza Dolnego wszystkie kursy linii 149 zostaną przyspieszone o 12 minut. Natomiast na prośbę mieszkańców Wyspy Sobieszewskiej, by poprawić skomunikowanie linii 186 z linią 512 wprowadzona zostanie korekta w rozkładzie jazdy linii 512. Kurs z przystanku „Sobieszewo” 01 dotychczas o godz. 20:05 zostanie opóźniony o 5 minut i będzie o godz. 20:10. (ZTM)
- 1.10:** Z dniem 1.10.2024 r. (wtorek) wprowadzona zostanie zmiana rozkładu jazdy na linii 684 (Kąpino - Bolszewo). W poniedziałki, środy i czwartki w dni nauki szkolnej uruchomiony zostanie dodatkowy kurs z Kąpina do Bolszewa o 10:20. (PKSW)
- 1.10:** W związku z nawiązaniem współpracy z Gminą Puck, od dnia 1.10.2024 r. (wtorek) wprowadzone zostaną bezpłatne przejazdy dla seniorów – mieszkańców gminy Puck (kobiet w wieku 60+ i mężczyzn w wieku 65+). Z bezpłatnych przejazdów można korzystać na wszystkich liniach regionalnych PKS Gdynia S.A. na terenie gminy i miasta Puck (na pozostałym obszarze naszej sieci obowiązują jedynie stałe, ustawowe uprawnienia do ulg). Uprawnienie obowiązuje dla seniorów legitymujących się kartą seniora wydaną przez Gminę Puck, a pasażer ma obowiązek ją okazać przy wejściu do autobusu. (PKSW)
- 1/2.10:** W związku z transportem ładunku ponadgabarytowego, wystąpią czasowe utrudnienia w ruchu w Karwi oraz w Żarnowcu. W dniu 1.10.2024 (wtorek) od godziny 22:00 do godziny 6:00 dnia następnego zamknięty dla ruchu zostanie most nad Piaśnicą pomiędzy Wierzchucinem, a Żarnowcem. Jeżeli utrudnienia utrzymają się faktycznie do godzin porannych kurs linii 660 o 5:25 z Wierzchucina od przystanku „Wierzchucino, Kościół” zostanie wykonany objazdem przez Brzyno, Nadole, Czymanowo i Kartoszyno do Lubkowa skąd dalej stałą trasą. Nie zostanie obsłużony przystanek „Lubkowo, Jezioro. (PKSW)
- 2.10:** W związku z zakończeniem prac drogowych przy ul. Niepołomickiej (na wysokości ul. Hokejowej), od środy 02.10.2024 r. przystanek „Pastelowa” 02 (dla autobusów linii 175, 289 i N2) będzie już w stałej lokalizacji, przy ul. Niepołomickiej. (ZTM)
- 4.10:** Piątek 04.10.2024 r. będzie ostatnim dniem funkcjonowania linii sezonowych 606, 622 i 658. Do zobaczenia w sezonie w przyszłym roku. Linia 158. W soboty, niedziele i święta nie będzie kursu z przystanku „Polsat Plus Arena Gdańsk” do pętli „Wrzeszcz PKP” o godz. 19:59. (ZTM)
- 4-6.10:** W związku z kolejnym etapem prac drogowych na al. Niepodległości w Sopocie i brakiem możliwości przejazdu przez ul. Podjazd, od godz. 20:00 w piątek 04.10.2024 r. do godz. 07:00 w niedzielę 06.10.2024 r. obowiązywać będą zmiany na liniach 117 i 143. Linia 117. W kierunkach krańca Sopot Przylesie. Między przystankami „Sopot 3 Maja” 01 a „Sopot Uniwersytet Gdański” 02 autobusy pojadą ulicami: 3 Maja/al. Niepodległości – zawrócą na wysokości przystanku „Sopot Malczewskiego” 01 (bez obsługi pasażerskiej) – al. Niepodległości – Armii Krajowej - 23 Marca. Na trasie objazdowej obowiązywać będzie wyłącznie obsługa przystanku „Sopot PKP Niepodległości” 01 przy al. Niepodległości. Przystanki „Sopot PKP – Marynarzy” 01 i „Sopot Sikorskiego” 04 nie będą obsługiwane. W kierunku Jelitkowa. Bez zmian. Linia 143. W kierunku krańca Sanatorium Leśnik. Między przystankami „Sopot Władysława IV” 02 a „Sopot Uniwersytet Gdański” 02 autobusy pojadą ulicami: 3 Maja/al. Niepodległości – zawrócą na wysokości przystanku „Sopot Malczewskiego” 01 (bez obsługi pasażerskiej) – al. Niepodległości – Armii Krajowej -

23 Marca. Na trasie objazdowej obowiązywać będzie wyłącznie obsługa przystanku „Sopot PKP Niepodległości” 01 przy al. Niepodległości. Przystanki „Sopot PKP – Marynarzy” 01 i „Sopot Sikorskiego” 04 nie będą obsługiwane. W kierunku Oliwy PKP. Pomiędzy przystankami „Sopot Sikorskiego” 01 a „Sopot Władysława IV” 01 autobusy pojadą ulicami: Sikorskiego – al. Niepodległości – 3 Maja. Na trasie objazdowej obowiązywać będzie wyłącznie obsługa przystanku „Sopot PKP Niepodległości” 02 przy al. Niepodległości. Przystanki „Sopot PKP – Marynarzy” 02 i „Sopot PKP” 02 nie będą obsługiwane. (ZTM)

**4.10:** Z powodu przebudowy fragmentu ul. Starogardzkiej oraz budowy kolejnego odcinka ul. Pastelowej, od piątku 04.10.2024 r. przystanek „Maćkowy” 02 przy ul. Starogardzkiej nie będzie obsługiwany. W czasie prowadzenia prac drogowych autobusy linii 189 i 289 będą zatrzymywać się na przystanku „Maćkowy” 01 (obsługiwanym przez linie 175 i N2). (ZTM)

**4-6.10:** W związku z kolejnymi etapami asfaltowania al. Niepodległości w Sopocie (pasy ruchu w kierunku Gdyni), wystąpią zmiany w funkcjonowaniu komunikacji miejskiej. Prace drogowe oraz zmiana tymczasowej organizacji ruchu, odbędzie się w dwóch terminach: I termin – od ok. godz. 20:00 w piątek 4 października 2024 r. do ok. godz. 7:00 w niedzielę 6 października 2024 r.; II termin (tydzień później) – od ok. godz. 20:00 w piątek 11 października 2024 r. do ok. godz. 7:00 w niedzielę 13 października 2024 r.. Tymczasowa organizacja, identyczna podczas I i II terminu, zakłada przeniesienie ruchu, na odcinku od ul. 23 Marca do ul. Andersa, na drugą część jezdni al. Niepodległości (pasy w kierunku Gdańska), bez możliwości obsługi przystanku w kierunku Gdyni. Częściowe zamknięte zostanie też skrzyżowanie al. Niepodległości / ul. Podjazd / ul. Sikorskiego – bez możliwości wjazdu / wyjazdu z ul. Podjazd, niemożliwy będzie również skręt z al. Niepodległości od strony Gdańska w ul. Sikorskiego oraz w ul. Andersa (w lewo). Zawieszenie przystanku Bohaterów Monte Cassino 01. Przystanek Bohaterów Monte Cassino 01 w kierunku Gdyni dla linii S, 31, 181, 185, 187 i N1 zostaje zawieszony na czas obowiązywania tymczasowej, zmienionej organizacji ruchu (bez wyznaczania przystanku tymczasowego). Jednocześnie, przystanki Bohaterów Monte Cassino 02 (w kierunku Gdańska) oraz Goyki 01 (w kierunku Gdyni) obsługiwane będą bez zmian. Zmiany tras. Linia 144 – w dniach 5 i 12 października 2024 r. (sobota) obowiązuje specjalny rozkład jazdy. W kierunku Rynku Non-Stop, od przystanku Sikorskiego 01 do przystanku Jana z Kolna 02 objazd ul. Sikorskiego, al. Niepodległości, ul. 3 Maja, Władysława IV i dalej stałą trasą linii. Na trasie objazdu obowiązują przystanki: Sopot PKP - Niepodległości 02 przy al. Niepodległości, Władysława IV 01 przy ul. 3 Maja. W kierunku Osiedla Mickiewicza, od przystanku Chopina 03 do przystanku Żeromskiego 02 objazd ul. Chopina, Sobieskiego, 3 Maja, al. Niepodległości (zawrócenie na skrzyżowaniu z ul. Malczewskiego), al. Niepodległości, Armii Krajowej, Abrahama, Żeromskiego i dalej stałą trasą linii. Na trasie objazdu obowiązują przystanki: Sobieskiego - Przychodnia 02 przy ul. Sobieskiego, Władysława IV 02 przy ul. 3 Maja, 3 Maja 03 przy al. Niepodległości, Sopot PKP - Niepodległości 01 przy al. Niepodległości, Goyki 01 przy al. Niepodległości, Malczewskiego 02 przy al. Niepodległości (po zawróceniu, w kierunku Gdańska), Uniwersytet Gdański 01 przy ul. Armii Krajowej. Uwaga. Stała trasa linii 144 obowiązuje do ostatnich kursów linii w piątek 4 i 11 października 2024 r. Przystanek Sobieskiego - Przychodnia 02 przy ul. Sobieskiego, w dniach 5 i 12 października 2024 r. (sobota), obowiązywać będzie jedynie w kierunku Osiedla Mickiewicza (po przejeździe przez pętlę Rynek Non-Stop). Linia 185 – w dniach 5 i 12 października 2024 r. (sobota) obowiązuje specjalny rozkład jazdy. W kierunku Rynku Non-Stop, od przystanku Sikorskiego 01 do przystanku Bitwy pod Płowcami 02 objazd ul. Sikorskiego, al. Niepodległości, ul. 3 Maja, Bitwy pod Płowcami i dalej stałą trasą linii. Na trasie objazdu obowiązują przystanki: Sopot PKP - Niepodległości 02 przy al. Niepodległości, Władysława IV 01 przy ul. 3 Maja. W kierunku Kamiennego Potoku, od przystanku Chopina 03 do przystanku Goyki 01 objazd ul. Chopina, Sobieskiego, 3 Maja, al. Niepodległości i dalej stałą trasą linii. Na trasie objazdu obowiązują przystanki: Sobieskiego - Przychodnia 02 przy ul. Sobieskiego, Władysława IV 02 przy ul. 3 Maja, 3 Maja 03 przy al. Niepodległości, Sopot PKP - Niepodległości 01 przy al. Niepodległości. Uwaga! Stała trasa linii 185 obowiązuje do ostatnich kursów linii w piątek 4 i 11 października 2024 r. Przystanek Sobieskiego - Przychodnia 02 przy ul. Sobieskiego, w dniach 5 i 12 października 2024 r. (sobota), obowiązywać będzie jedynie w kierunku Kamiennego Potoku (po przejeździe przez pętlę Rynek Non-Stop); Linia 187 – w dniach 4-6 i 11-13 października 2024 r. (piątek - niedziela) obowiązuje specjalny rozkład jazdy. W kierunku Dolnego Sopotu, od przystanku Sikorskiego 01 do przystanku Władysława IV 01 objazd ul. Sikorskiego, al. Niepodległości, ul. 3 Maja i dalej stałą trasą linii. Na trasie objazdu obowiązuje przystanek: Sopot PKP - Niepodległości 02 przy al. Niepodległości. W kierunku Kamiennego Potoku, od przystanku Sopot PKP 01 do przystanku Goyki 01 objazd ul. Chopina, Kościuszki, 3 Maja, al. Niepodległości i dalej stałą trasą linii. Na trasie objazdu obowiązują przystanki: Sopot PKP - Marynarzy 02 przy ul. Kościuszki, 3 Maja 03 przy al. Niepodległości, Sopot PKP - Niepodległości 01 przy

al. Niepodległości. Uwaga! Do ok. godz. 20:00 w piątek 4 i 11 października 2024 r. oraz od ok. godz. 7:00 w niedzielę 6 i 13 października 2024 r. obowiązuje stała trasa linii 187. Przystanek Sopot PKP - Marynarzy 02 przy ul. Kościuszki, od ok. godz. 20:00 w piątek 4 października 2024 r. do ok. godz. 7:00 w niedzielę 6 października 2024 r. oraz od ok. godz. 20:00 w piątek 11 października 2024 r. do ok. godz. 7:00 w niedzielę 13 października 2024 r., obowiązywać będzie jedynie w kierunku Kamiennego Potoku (po przejeździe przez pętlę Dolny Sopot - Haffnera). Zmiany w obsłudze przystanków. Nieczynne przystanki: Bohaterów Monte Cassino 01 przy al. Niepodległości (w kierunku Gdyni); Sikorskiego 02 przy ul. Sikorskiego (w kierunku Osiedla Mickiewicza) – tylko dla linii 144; Sopot PKP 01 przy ul. Chopina (w kierunku Osiedla Mickiewicza i Kamiennego Potoku) – tylko dla linii 144 i 185; Sopot PKP 02 przy ul. Kościuszki (w kierunku Rynku Non-Stop i Dolnego Sopotu). Przystanki tymczasowo obsługiwane przez podane linie: 3 Maja 03 przy al. Niepodległości (w kierunku Osiedla Mickiewicza i Kamiennego Potoku) – dla linii 144, 185 i 187; Goyki 01 przy al. Niepodległości (w kierunku Osiedla Mickiewicza, przystanek w kierunku Gdyni) – dla linii 144; Malczewskiego 02 przy al. Niepodległości (w kierunku Osiedla Mickiewicza, przystanek po zawróceniu w kierunku Gdańska) – dla linii 144; Sopot PKP - Niepodległości 01 przy al. Niepodległości (w kierunku Osiedla Mickiewicza i Kamiennego Potoku) – dla linii 144, 185 i 187; Sopot PKP - Niepodległości 02 przy al. Niepodległości (w kierunku Rynku Non-Stop i Dolnego Sopotu) – dla linii 144, 185 i 187; Uniwersytet Gdański 01 przy ul. Armii Krajowej (w kierunku Osiedla Mickiewicza) – dla linii 144; Władysława IV 01 przy ul. 3 Maja (w kierunku Rynku Non-Stop i Dolnego Sopotu) – dla linii 144 i 185; Władysława IV 02 przy ul. 3 Maja (w kierunku Osiedla Mickiewicza i Kamiennego Potoku) – dla linii 144 i 185. (ZKM)

**5.10:** Od 5 października 2024 roku (sobota) wprowadzony zostaje remontowy rozkład jazdy linii 17. Prace remontowe powodują duże utrudnienia w ruchu, dlatego wprowadzenie nowego rozkładu ma na celu poprawę punktualności kursów oraz dostosowanie się do zmienionych warunków drogowych, poprzez wydłużenie czasu przejazdu w rejonie Redy-Marianowa. (MZKW)

**5-6.10:** W sobotę i niedzielę 05-06.10.2024 r. będą zmiany w funkcjonowaniu linii tramwajowych 3, 5 i 10, w związku z remontem sieci trakcyjnej na terenie zajezdni w Nowym Porcie. Linia 3. Zmiany tylko w niedzielę. Kurs linii 3 na wydłużonej trasie Nowy Port – Brzeźno – Łostowice Świętokrzyska, zwykle realizowany z przystanku „Władysława” IV 01 o godz. 10:56, będzie wykonany wcześniej - o godz. 10:47. Pozostałe kursy – bez zmian. Linia 5. Kursy w godz. około 08:00 – 15:00 wykonywane będą do/z przystanku „Nowy Port Oliwska” 01. Linia 10. Kursy w godz. około 08:00 – 15:00 wykonywane będą do/z przystanku „Nowy Port Góreckiego” 01. Będą niewielkie zmiany godzin odjazdów. (ZTM)

**5-27.10:** W dniach 5-27 października 2024 roku w sieci MZK Wejherowo odbędą się coroczne badania napełnienia pojazdów. Każdy kurs na każdej linii zostanie dokładnie przeanalizowany pod kątem liczby pasażerów na poszczególnych przystankach. Ankieterzy obecni w pojazdach będą zbierać dane, które posłużą do optymalizacji rozkładów jazdy oraz oferty przewozowej. Regularne badania napełnienia pojazdów są istotnym elementem planowania i zarządzania komunikacją miejską w Wejherowie i okolicznych gminach. Dzięki nim możliwe jest szybkie reagowanie na zmieniające się potrzeby mieszkańców, a także poprawa jakości i komfortu podróży. Długoterminowym celem jest optymalizacja transportu publicznego, aby stał się on jeszcze bardziej wygodny i dostępny dla wszystkich użytkowników. (MZKW)

**6.10:** W związku ze zgromadzeniem publicznym i przejściem uczestników ul. Świętojańską w Gdyni, od Urzędu Miasta do Placu Kaszubskiego, w dniu 6 października 2024 r. (niedziela), w godz. ok. 12:00 – 13:00, zamknięta dla ruchu będzie ul. Świętojańska, w obu kierunkach, na odcinku od al. Piłsudskiego do pl. Kaszubskiego. W związku z powyższym wprowadzone zostają zmiany w funkcjonowaniu komunikacji miejskiej. Linie 22, 23, 24, 32 i 33. W kierunku Dworca Gł. PKP i Stoczni Gdynia (linie 22, 23, 24 i 33), od przystanku Urząd Miasta - Świętojańska 01 do przystanku Gdynia Dworzec Gł. PKP - Hala 06 objazd ul. Świętojańską, al. Piłsudskiego, ul. Władysława IV, Jana z Kolna i dalej stałą trasą linii. Na trasie objazdu obowiązują przystanki: Kilińskiego 01 przy ul. Władysława IV, Armii Krajowej 03 (I stanowisko) przy ul. Władysława IV, I Urząd Skarbowy 01 przy ul. Władysława IV. W kierunku Pogórza (linia 32), od przystanku Urząd Miasta - Świętojańska 01 do przystanku Plac Kaszubski - Jana z Kolna 02 objazd ul. Świętojańską, al. Piłsudskiego, ul. Władysława IV, Wójta Radtkego, pl. Kaszubskim, Jana z Kolna i dalej stałą trasą linii. Na trasie objazdu obowiązują przystanki: Kilińskiego 01 przy ul. Władysława IV, Armii Krajowej 03 (I stanowisko) przy ul. Władysława IV. W kierunku Karwin (linie 23, 24, 32 i 33), od przystanku Plac Kaszubski - Świętojańska 02 do przystanku Wzgórze Św. Maksymiliana SKM 06 objazd ul. Świętojańską, 10 Lutego, Władysława IV, al. Zwycięstwa i dalej stałą trasą linii. Na trasie objazdu obowiązują przystanki: 10 Lutego - Skwer Kościuszki 02 przy ul. 10 Lutego, Armii Krajowej 02 (I stanowisko) przy ul. Władysława

IV, Kilińskiego 02 przy ul. Władysława IV. W przypadku braku możliwości wjazdu z ul. Wójta Radtkego w ul. Świętojańska, trolejbusy będą oczekiwać na otwarcie ulicy. W kierunku Cisowy (linia 22), od przystanku Plac Kaszubski - Świętojańska 02 do przystanku Witomińska 01 objazd ul. Świętojańska, 10 Lutego, Władysława IV, al. Piłsudskiego, ul. Śląską, Warszawską i dalej stałą trasą linii. Na trasie objazdu obowiązują przystanki: 10 Lutego - Skwer Kościuszki 02 przy ul. 10 Lutego, Armii Krajowej 04 (II stanowisko) przy ul. Władysława IV, Kilińskiego 02 przy ul. Władysława IV, Urząd Miasta - Władysława IV 02 przy ul. Władysława IV. W przypadku braku możliwości wjazdu z ul. Wójta Radtkego w ul. Świętojańska, trolejbusy będą oczekiwać na otwarcie ulicy. Linie 25 i 28. W kierunku pętli 3 Maja - Hala, od przystanku 3 Maja 01 do przystanku na pętli 3 Maja - Hala 03 objazd ul. 10 Lutego, Władysława IV, Jana z Kolna, 3 Maja i Wójta Radtkego. Na trasie objazdu obowiązuje przystanek: I Urząd Skarbowy 01 przy ul. Władysława IV. W kierunku Chyloni obowiązują stałe trasy linii. W przypadku braku możliwości wjazdu z ul. Wójta Radtkego w ul. Świętojańska, trolejbusy będą oczekiwać na otwarcie ulicy. Linia 29. W kierunku Dworca Gł. PKP, od przystanku Urząd Miasta - Świętojańska 01 do przystanku 3 Maja 02 objazd ul. Świętojańska, al. Piłsudskiego, ul. Władysława IV, 10 Lutego i dalej stałą trasą linii. Na trasie objazdu obowiązują przystanki: Kilińskiego 01 przy ul. Władysława IV, Armii Krajowej 03 (I stanowisko) przy ul. Władysława IV. W kierunku Fikakowa, od przystanku 3 Maja 01 do przystanku Wzgórze Św. Maksymiliana SKM 06 objazd ul. 10 Lutego, Władysława IV, al. Zwycięstwa i dalej stałą trasą linii. Na trasie objazdu obowiązują przystanki: Armii Krajowej 02 (I stanowisko) przy ul. Władysława IV, Kilińskiego 02 przy ul. Władysława IV. Zmiany w obsłudze przystanków. Nieczynne przystanki – w czasie zamknięcia fragmentu ul. Świętojańskiej: 10 Lutego - Skwer Kościuszki 02 przy ul. 10 Lutego (w kierunku Dworca Gł. PKP) – tylko dla linii 29; Centrum Handlowe Batory 01 przy ul. 10 Lutego (w kierunku Wzgórze Św. Maksymiliana / Placu Kaszubskiego); Plac Kaszubski - Świętojańska 01 przy ul. Świętojańskiej (w kierunku Dworca Gł. PKP); Plac Kaszubski - Jana z Kolna 02 przy ul. Świętojańskiej (w kierunku Dworca Gł. PKP) – tylko dla linii 22, 23, 24, 25, 28 i 33; Skwer Kościuszki - InfoBox 01 i 02 przy ul. Świętojańskiej (w obu kierunkach); Traugutta 01 i 02 przy ul. Świętojańskiej (w obu kierunkach); Wybickiego 02 przy ul. Świętojańskiej (w kierunku Wzgórze Św. Maksymiliana); Żwirki i Wigury 01 i 02 przy ul. Świętojańskiej (w obu kierunkach). Przystanki tymczasowo obsługiwane przez podane linie – w czasie zamknięcia fragmentu ul. Świętojańskiej: 10 Lutego - Skwer Kościuszki 02 przy ul. 10 Lutego (w kierunku Wzgórze Św. Maksymiliana) – dla linii 22, 23, 24, 32 i 33; Armii Krajowej 02 i 04 przy ul. Władysława IV (w kierunku Wzgórze Św. Maksymiliana) – dla linii 22, 23, 24, 29, 32 i 33; Armii Krajowej 03 przy ul. Władysława IV (w kierunku Dworca Gł. PKP, Stoczni i Pogorza) – dla linii 22, 23, 24, 29, 32 i 33; I Urząd Skarbowy 01 przy ul. Władysława IV (w kierunku Dworca Gł. PKP, Stoczni i pętli 3 Maja - Hala) – dla linii 22, 23, 24, 25, 28 i 33; Kilińskiego 01 przy ul. Władysława IV (w kierunku Dworca Gł. PKP, Stoczni i Pogorza) – dla linii 22, 23, 24, 29, 32 i 33; Kilińskiego 02 przy ul. Władysława IV (w kierunku Wzgórze Św. Maksymiliana) – dla linii 22, 23, 24, 29, 32 i 33; Urząd Miasta - Władysława IV 02 przy ul. Władysława IV (w kierunku Cisowy) – dla linii 22. Godzina zamknięcia, a następnie godzina otwarcia ul. Świętojańskiej dla ruchu może ulec zmianie. Trolejbusy powrócą na stałe trasy niezwłocznie po otwarciu ww. ulicy. (ZKM)

**6.10:** W niedzielę, 6 października 2024 r., odbywać się będą coroczne uroczystości w Lesie Piaśnickim. W celu ułatwienia dojazdu, uruchamia się dodatkową, bezpłatną linię autobusową P. Trasa linii P w kierunku Lasu Piaśnickiego: Wejherowo Necla - Prusa - Pomorska - Kochanowskiego - I Brygady Pancерnej WP - Graniczna - Ofiar Piaśnicy - DW 218 – Las Piaśnicki. Trasa linii P w kierunku Wejherowo Necla: Las Piaśnicki - DW 218 - Ofiar Piaśnicy - Graniczna - I Brygady Pancерnej WP - Kochanowskiego - Pomorska - Prusa – Wejherowo Necla. Pasażerów przyjeżdżającymi pociągami na Dworzec Główny prosimy o skorzystanie z przystanku Wejherowo Broniewskiego - Dworzec PKP 01 (w kierunku Bolszewa), a pasażerów przyjeżdżających do stacji Wejherowo Nanice - z przystanku Wejherowo Kochanowskiego SKM Nanice 01 (także w kierunku Bolszewa). Ze względu na ograniczoną ilość miejsc parkingowych w Lesie Piaśnickim zachęcamy do pozostawienia samochodów na nowym parkingu po północnej stronie Dworca Głównego PKP w Wejherowie i skorzystania z autobusów linii P. Z inicjatywy Prezydenta Miasta Wejherowa koszty przejazdów do Lasu Piaśnickiego zostaną pokryte ze środków Miasta Wejherowa. Przejazdy linią P są bezpłatne. (MZKW)



- 7.10:** W związku z demontażem wiat przystankowych przy ul. Podwałe Grodzkie na przystanku „Dworzec Główny”, w poniedziałek 07.10.2024 r. (około godz. 09:00) przystanki „Dworzec Główny” 05, 07, 11 i 13 (w kierunku Placu Solidarności) zostaną przeniesione na wysokość dawnego kina „Krewetka” (w połowie zatoczki). Przewidywany termin przywrócenia stałej lokalizacji przystanków – grudzień 2024 r. (ZTM)
- 7.10:** Z dniem 7 października 2024 r. wprowadzone zostają niewielkie korekty w powszednich rozkładach jazdy linii trolejbusowych: 21, 22, 23, 24, 25, 26, 28, 29, 31 i 33 oraz autobusowych 153 i 159. Zmiany dotyczą głównie pojedynczych kursów dojazdowych z zajezdni trolejbusowej na poszczególne pętle oraz kursów zjazdowych do zajezdni. Ponadto niewielkiej korekcie ulegają niektóre godziny odjazdów na liniach: 23, 24, 29 i 33 w czasie porannego i popołudniowego szczytu przewozowego. Zmiany te uwarunkowane są przyczynami technicznymi – obiegami pojazdów i koniecznością zapewnienia odpowiednio długich postojów wyrównawczych po wykonaniu kolejnych kursów. Dodatkowo na ww. liniach w godz. 17:00-18:15 w kierunku o niedominującej wielkości popytu, z czyli z Karwin do centrum, wprowadzony zostaje takt 20-minutowy, umożliwiający lepszą wzajemną koordynację odjazdów wszystkich linii trolejbusowych, w tym linii 32, wprowadzonej na tę trasę jako dodatkowej. Na linii 26, ze względu na niskie napelnienie, nie będzie wykonywany dodatkowy kurs z Cisowy Sibeliusa o godz. 7:35, realizowany w odstępie 5 minut po poprzednim kursie linii 26. (ZKM)
- 7.10:** Na wniosek Gminy Szemud, z dniem 7.10.2024 r. (poniedziałek) wprowadzone zostaną zmiany w rozkładach jazdy linii 635 i 638: w dni szkolne kurs linii 635 o 17:03 z Kielna zostanie opóźniony na 17:29; w dni szkolne uruchomione zostaną nowe kursy linii 638 zapewniające dowóz i odwóz dzieci na II zmianę do szkoły w Bojanie: o 12:05 z Bojano Graniczna do Bojano Szkoła oraz o 17:19 z Bojano Szkoła do Bojano Graniczna. (PKSW)
- 7.10:** Z dniem 7 października 2024 r. wprowadzona zostaje zmiana rozkładu jazdy linii R14. Zmiana polega na przesunięciu godzin odjazdów w kilku kursach, na wniosek pasażerów. (GTC)
- 10/11.10:** W związku z transportem ładunku ponadgabarytowego, wystąpią czasowe utrudnienia w ruchu w Karwi. W dniu 10.10.2024 (czwartek) również od godziny 23:00 do godziny 5:30 dnia następnego zamknięty dla ruchu zostanie most nad Czarną Wodą pomiędzy Karwią, a Ostrowem. Jeżeli utrudnienia utrzymają się faktycznie do godzin porannych: kurs linii 650 o 4:55 z Karwi od przystanku „Karwia, Wojska Polskiego” zostanie wykonany objazdem przez ul. ks. Lewińskiego i Karwieńską do Ostrowa skąd dalej stałą trasą. Na trasie przejazdu nie zostaną pominięte żadne przystanki; kurs linii 655 o 5:00 z Pucka od przystanku „Ostrowo” zostanie wykonany objazdem przez ul. Karwieńską i ks. Lewińskiego i zakończy bieg na przystanku „Karwia”. (PKSW)
- 10/11.10:** W związku z transportem ładunku ponadgabarytowego, wystąpią czasowe utrudnienia w ruchu w Karwi oraz w Żarnowcu. W dniu 10.10.2024 (czwartek) również od godziny 22:00 do godziny 6:00 dnia następnego zamknięty dla ruchu zostanie most nad Piaśnicą pomiędzy Wierzchucinem, a Żarnowcem. Jeżeli utrudnienia utrzymają się faktycznie do godzin porannych kurs linii 660 o 5:25 z Wierzchucina od przystanku „Wierzchucino, Kościół” zostanie wykonany objazdem przez Brzyno, Nadole, Czymanowo i Kartoszyno do Lubkowa skąd dalej stałą trasą. Nie zostanie obsłużony przystanek „Lubkowo, Jezioro”. (PKSW)
- 11-13.10:** 4-6.10: W związku z kolejnym etapem prac drogowych na al. Niepodległości w Sopocie i brakiem możliwości przejazdu przez ul. Podjazd, od godz. 20:00 w piątek 11.10.2024 r. do godz. 07:00 w niedzielę 13.10.2024 r. obowiązywać będą zmiany na liniach 117 i 143. Linia 117. W kierunkach krańca Sopot Przylesie. Między przystankami „Sopot 3 Maja” 01 a „Sopot Uniwersytet Gdański” 02 autobusy pojadą ulicami: 3 Maja/al. Niepodległości – zawrócą na wysokości przystanku „Sopot Malczewskiego” 01 (bez obsługi pasażerskiej) – al. Niepodległości – Armii Krajowej – 23 Marca. Na trasie objazdowej obowiązy-



wać będzie wyłącznie obsługa przystanku „Sopot PKP Niepodległości” 01 przy al. Niepodległości. Przystanki „Sopot PKP – Marynarzy” 01 i „Sopot Sikorskiego” 04 nie będą obsługiwane. W kierunku Jelitkowa. Bez zmian. Linia 143. W kierunku krańca Sanatorium Leśnik. Między przystankami „Sopot Władysława IV” 02 a „Sopot Uniwersytet Gdański” 02 autobusy pojadą ulicami: 3 Maja/al. Niepodległości – zawrócą na wysokości przystanku „Sopot Malczewskiego” 01 (bez obsługi pasażerskiej) – al. Niepodległości – Armii Krajowej - 23 Marca. Na trasie objazdowej obowiązywać będzie wyłącznie obsługa przystanku „Sopot PKP Niepodległości” 01 przy al. Niepodległości. Przystanki „Sopot PKP – Marynarzy” 01 i „Sopot Sikorskiego” 04 nie będą obsługiwane. W kierunku Oliwy PKP. Pomiedzy przystankami „Sopot Sikorskiego” 01 a „Sopot Władysława IV” 01 autobusy pojadą ulicami: Sikorskiego – al. Niepodległości – 3 Maja. Na trasie objazdowej obowiązywać będzie wyłącznie obsługa przystanku „Sopot PKP Niepodległości” 02 przy al. Niepodległości. Przystanki „Sopot PKP – Marynarzy” 02 i „Sopot PKP” 02 nie będą obsługiwane. (ZTM)

**11-13.10:** W związku z kolejnymi etapami asfaltowania al. Niepodległości w Sopocie (pasy ruchu w kierunku Gdyni), wystąpią zmiany w funkcjonowaniu komunikacji miejskiej. Prace drogowe oraz zmiana tymczasowej organizacji ruchu, odbędzie się w dwóch terminach: I termin – od ok. godz. 20:00 w piątek 4 października 2024 r. do ok. godz. 7:00 w niedzielę 6 października 2024 r.; II termin (tydzień później) – od ok. godz. 20:00 w piątek 11 października 2024 r. do ok. godz. 7:00 w niedzielę 13 października 2024 r.. Tymczasowa organizacja, identyczna podczas I i II terminu, zakłada przeniesienie ruchu, na odcinku od ul. 23 Marca do ul. Andersa, na drugą część jezdni al. Niepodległości (pasy w kierunku Gdańska), bez możliwości obsługi przystanku w kierunku Gdyni. Częściowe zamknięte zostanie też skrzyżowanie al. Niepodległości / ul. Podjazd / ul. Sikorskiego – bez możliwości wjazdu / wyjazdu z ul. Podjazd, niemożliwy będzie również skręt z al. Niepodległości od strony Gdańska w ul. Sikorskiego oraz w ul. Andersa (w lewo). Zawieszenie przystanku Bohaterów Monte Cassino 01. Przystanek Bohaterów Monte Cassino 01 w kierunku Gdyni dla linii S, 31, 181, 185, 187 i N1 zostaje zawieszony na czas obowiązywania tymczasowej, zmienionej organizacji ruchu (bez wyznaczania przystanku tymczasowego). Jednocześnie, przystanki Bohaterów Monte Cassino 02 (w kierunku Gdańska) oraz Goyki 01 (w kierunku Gdyni) obsługiwane będą bez zmian. Zmiany tras. Linia 144 – w dniach 5 i 12 października 2024 r. (sobota) obowiązuje specjalny rozkład jazdy. W kierunku Rynku Non-Stop, od przystanku Sikorskiego 01 do przystanku Jana z Kolna 02 objazd ul. Sikorskiego, al. Niepodległości, ul. 3 Maja, Władysława IV i dalej stałą trasą linii. Na trasie objazdu obowiązują przystanki: Sopot PKP - Niepodległości 02 przy al. Niepodległości, Władysława IV 01 przy ul. 3 Maja. W kierunku Osiedla Mickiewicza, od przystanku Chopina 03 do przystanku Żeromskiego 02 objazd ul. Chopina, Sobieskiego, 3 Maja, al. Niepodległości (zawrócenie na skrzyżowaniu z ul. Malczewskiego), al. Niepodległości, Armii Krajowej, Abrahama, Żeromskiego i dalej stałą trasą linii. Na trasie objazdu obowiązują przystanki: Sobieskiego - Przychodnia 02 przy ul. Sobieskiego, Władysława IV 02 przy ul. 3 Maja, 3 Maja 03 przy al. Niepodległości, Sopot PKP - Niepodległości 01 przy al. Niepodległości, Goyki 01 przy al. Niepodległości, Malczewskiego 02 przy al. Niepodległości (po zawróceniu, w kierunku Gdańska), Uniwersytet Gdański 01 przy ul. Armii Krajowej. Uwaga. Stała trasa linii 144 obowiązuje do ostatnich kursów linii w piątek 4 i 11 października 2024 r. Przystanek Sobieskiego - Przychodnia 02 przy ul. Sobieskiego, w dniach 5 i 12 października 2024 r. (sobota), obowiązywać będzie jedynie w kierunku Osiedla Mickiewicza (po przejeździe przez pętlę Rynek Non-Stop). Linia 185 – w dniach 5 i 12 października 2024 r. (sobota) obowiązuje specjalny rozkład jazdy. W kierunku Rynku Non-Stop, od przystanku Sikorskiego 01 do przystanku Bitwy pod Płowcami 02 objazd ul. Sikorskiego, al. Niepodległości, ul. 3 Maja, Bitwy pod Płowcami i dalej stałą trasą linii. Na trasie objazdu obowiązują przystanki: Sopot PKP - Niepodległości 02 przy al. Niepodległości, Władysława IV 01 przy ul. 3 Maja. W kierunku Kamiennego Potoku, od przystanku Chopina 03 do przystanku Goyki 01 objazd ul. Chopina, Sobieskiego, 3 Maja, al. Niepodległości i dalej stałą trasą linii. Na trasie objazdu obowiązują przystanki: Sobieskiego - Przychodnia 02 przy ul. Sobieskiego, Władysława IV 02 przy ul. 3 Maja, 3 Maja 03 przy al. Niepodległości, Sopot PKP - Niepodległości 01 przy al. Niepodległości. Uwaga! Stała trasa linii 185 obowiązuje do ostatnich kursów linii w piątek 4 i 11 października 2024 r. Przystanek Sobieskiego - Przychodnia 02 przy ul. Sobieskiego, w dniach 5 i 12 października 2024 r. (sobota), obowiązywać będzie jedynie w kierunku Kamiennego Potoku (po przejeździe przez pętlę Rynek Non-Stop); Linia 187 – w dniach 4-6 i 11-13 października 2024 r. (piątek - niedziela) obowiązuje specjalny rozkład jazdy. W kierunku Dolnego Sopotu, od przystanku Sikorskiego 01 do przystanku Władysława IV 01 objazd ul. Sikorskiego, al. Niepodległości, ul. 3 Maja i dalej stałą trasą linii. Na trasie objazdu obowiązuje przystanek: Sopot PKP - Niepodległości 02 przy al. Niepodległości. W kierunku Kamiennego Potoku, od przystanku Sopot PKP 01 do przystanku Goyki 01 objazd ul. Chopina, Kościuszki,

3 Maja, al. Niepodległości i dalej stałą trasą linii. Na trasie objazdu obowiązują przystanki: Sopot PKP - Marynarzy 02 przy ul. Kościuszki, 3 Maja 03 przy al. Niepodległości, Sopot PKP - Niepodległości 01 przy al. Niepodległości. Uwaga! Do ok. godz. 20:00 w piątek 4 i 11 października 2024 r. oraz od ok. godz. 7:00 w niedzielę 6 i 13 października 2024 r. obowiązuje stała trasa linii 187. Przystanek Sopot PKP - Marynarzy 02 przy ul. Kościuszki, od ok. godz. 20:00 w piątek 4 października 2024 r. do ok. godz. 7:00 w niedzielę 6 października 2024 r. oraz od ok. godz. 20:00 w piątek 11 października 2024 r. do ok. godz. 7:00 w niedzielę 13 października 2024 r., obowiązywać będzie jedynie w kierunku Kamiennego Potoku (po przejeździe przez pętlę Dolny Sopot - Haffnera). Zmiany w obsłudze przystanków. Nieczynne przystanki: Bohaterów Monte Cassino 01 przy al. Niepodległości (w kierunku Gdyni); Sikorskiego 02 przy ul. Sikorskiego (w kierunku Osiedla Mickiewicza) – tylko dla linii 144; Sopot PKP 01 przy ul. Chopina (w kierunku Osiedla Mickiewicza i Kamiennego Potoku) – tylko dla linii 144 i 185; Sopot PKP 02 przy ul. Kościuszki (w kierunku Rynku Non-Stop i Dolnego Sopotu). Przystanki tymczasowo obsługiwane przez podane linie: 3 Maja 03 przy al. Niepodległości (w kierunku Osiedla Mickiewicza i Kamiennego Potoku) – dla linii 144, 185 i 187; Goyki 01 przy al. Niepodległości (w kierunku Osiedla Mickiewicza, przystanek w kierunku Gdyni) – dla linii 144; Malczewskiego 02 przy al. Niepodległości (w kierunku Osiedla Mickiewicza, przystanek po zawróceniu w kierunku Gdańska) – dla linii 144; Sopot PKP - Niepodległości 01 przy al. Niepodległości (w kierunku Osiedla Mickiewicza i Kamiennego Potoku) – dla linii 144, 185 i 187; Sopot PKP - Niepodległości 02 przy al. Niepodległości (w kierunku Rynku Non-Stop i Dolnego Sopotu) – dla linii 144, 185 i 187; Uniwersytet Gdański 01 przy ul. Armii Krajowej (w kierunku Osiedla Mickiewicza) – dla linii 144; Władysława IV 01 przy ul. 3 Maja (w kierunku Rynku Non-Stop i Dolnego Sopotu) – dla linii 144 i 185; Władysława IV 02 przy ul. 3 Maja (w kierunku Osiedla Mickiewicza i Kamiennego Potoku) – dla linii 144 i 185. (ZKM)

**11-15.10:** W dniach 11-15.10.2024 r. (piątek - wtorek) ze względu na prace asfaltowe na ul. Roszczynialskiego, zostają wprowadzone zmiany w kursowaniu linii autobusowych 3 i 11. Zmieniona trasa linii 3: • w kierunku Obrońców Westerplatte: od przystanku Wysoka 02, trasa przebiega ulicami Myśliwską, Sikorskiego, Sędzickiego, • w kierunku Gościcina Robakowskiej: od przystanku Sędzickiego SKM Śmiechowo 01, trasa przebiega ulicami Sikorskiego i Myśliwską. Zmieniona trasa linii 11: • w kierunku Gniewowa Spacerowej: od przystanku Rybacka 04, trasa przebiega ulicami 12 Marca, Myśliwską, Sikorskiego i Odrębną, • w kierunku Krofeya: od przystanku Gniewowo Leśniczówka 01, trasa przebiega ulicami Odrębną i Sikorskiego. Zawieszono przystanki: Odrębna 01, Odrębna 04 (dla linii 3), Cmentarz 01 i 02, Południowa 01 i 02, Myśliwska 01 (dla linii 11). Autobusy linii 3 i 11 będą zatrzymywać się na wszystkich przystankach znajdujących się na trasie objazdu. (MZKW)



**11-15.10:** Ze względu na zamknięcie ul. Roszczynialskiego od ul. Myśliwskiej do ul. Odrębnej w Wejherowie w dniach 11-15 października w godz. 7:00 - 17:00 autobusy linii 675 pojadą objazdem - ul. 12 Marca, Sikorskiego i Sędzickiego, bez obsługi przystanku "Wejherowo, Cmentarz". Za utrudnienia przepraszamy. (MZKW)

**12.10:** W związku z koniecznością remontu przejazdu drogowo-torowego na skrzyżowaniu ul. Oliwskiej i Przemysłowej, od soboty 12.10.2024 r. do piątku 25.10.2024 r. całkowicie wstrzymany zostanie ruch tramwajowy od skrzyżowania ul. Oliwskiej i Rybołowców, wzdłuż ul. Oliwskiej i Krasickiego, do ul. Gdańskiej. Wprowadzone zostaną zmiany w funkcjonowaniu linii 3 i 5. Uruchomiona będzie zastępcza linia autobusowa T5. Linia 3. Niewielkie zmiany rozkładu jazdy. Nie będzie kursów wydłużonych z Łostowic Świętokrzyskiej do Nowego Portu i z powrotem. W dni powszednie wybrane kursy z Łostowic Świętokrzyskiej będą wykonywane do pętli Brzeźno Plaża. Linia 5. We wszystkie dni tygodnia tramwaje będą kursować na trasie zmienionej: Oliwa – Strzyża – Wrzeszcz – Brzeźno Plaża. Zmieniony zostanie rozkład jazdy na

całej trasie. Linia 10. W dni powszednie realizowane będą dodatkowe kursy dojazdowe i zjazdowe między zajezdnią Wrzeszcz a zajezdnią Nowy Port. Linia T5. Uruchomiona zostanie zastępcza linia autobusowa na trasie Nowy Port Szaniec Zachodni – ul. Władysława IV – ul. Oliwska (powrót: ul. Rybołowców – ul. Wolności) – ul. Kasztanowa – ul. Wyzwolenia – ul. Krasickiego – ul. Gdańska – ul. PCK – ul. Dworska – al. Hallera – Dworska. Przystankiem końcowo-początkowym w Brzeźnie będzie tymczasowy przystanek „Dworska” 90 przy al. Hallera (przed skrzyżowaniem z ul. Dworską na jezdni w kierunku Wrzeszcza). (ZTM)



**12.10:** W dniu 12 października 2024 r. (sobota), w związku z zawodami rowerowymi MTB odbywającymi się na terenie Gdyni, nastąpią zmiany w funkcjonowaniu linii W i 192. Zamknięte będą dla ruchu ogólnego: w godz. 8:30 - 15:00 – ul. Olimpijska; w godz. 10:30 - 15:00 – ul. Małokacka. Zmiany tras. Linia W. Zmiana trasy w godz. ok. 10:30 - ok. 15:00. W kierunku Redłowa, od przystanku Urząd Miasta - Władysława IV 02 do przystanku Redłowo SKM 03 objazd ul. Władysława IV, al. Piłsudskiego, ul. Śląską, Kielecką (z zawróceniem na pętli Węzeł Franciszki Cegielskiej), Droga Gdynią, ul. Łużycką, Stryjską i dalej stałą trasą linii. Na trasie objazdu obowiązuje jedynie przystanek: Węzeł Franciszki Cegielskiej 08 (na pętli, przystanek końcowy linii 34). W kierunku Pustek Cisowskich, od przystanku Redłowo SKM 04 do przystanku Wzgórze Św. Maksymiliana SKM 01 objazd ul. Stryjską, Łużycką, Sportową, Górskiego, Droga Gdynią, Kielecką (z zawróceniem na pętli Węzeł Franciszki Cegielskiej), Droga Gdynią, łącznicą pod linią kolejową, Władysława IV i dalej stałą trasą linii. Na trasie objazdu obowiązuje jedynie przystanek: Węzeł Franciszki Cegielskiej 08 (na pętli, przystanek końcowy linii 34). Linia 192. Zmiana trasy w godz. ok. 8:30 - ok. 10:30. Kursy o godz. 8:48 i 9:48 z Witomina zostaną wykonane wariantem podstawowym (tj. ul. Stryjską, z pominięciem przystanków przy ul. Olimpijskiej, Sportowej i Łużyckiej). Zmiana trasy w godz. ok. 10:30 - ok. 15:00. W kierunku Płyty Redłowskiej, w wariantach podstawowych, od przystanku Stawna 01 do przystanku Redłowo SKM 03 objazd ul. Wielkokacką, Rolniczą, Kielecką, Droga Gdynią, ul. Łużycką, Stryjską i dalej stałą trasą linii. Na trasie objazdu obowiązuje przystanki: Witomino Centrum 01 przy ul. Rolniczej, Rolnicza 01 przy ul. Rolniczej, Węzeł Franciszki Cegielskiej 01 przy ul. Kieleckiej, Łużycka 02 (jako warunkowy – na żądanie) przy ul. Łużyckiej. W kierunku Płyty Redłowskiej, w wariantach przez Stadion PKM, od przystanku Stawna 01 do przystanku Stadion PKM 01 objazd ul. Wielkokacką, Rolniczą, Kielecką, Droga Gdynią, Górskiego, Sportową i dalej stałą trasą linii. Na trasie objazdu obowiązuje przystanki: Witomino Centrum 01 przy ul. Rolniczej, Rolnicza 01 przy ul. Rolniczej, Węzeł Franciszki Cegielskiej 01 przy ul. Kieleckiej. W kierunku Witomina, w wariantach podstawowych oraz w wariantach przez Stadion PKM, od przystanku Redłowo SKM 04 do przystanku Witomino Centrum 02 objazd ul. Stryjską, Łużycką, Sportową, Górskiego, Droga Gdynią, Kielecką, Rolniczą, Wielkokacką i dalej stałą trasą linii. Na trasie objazdu obowiązuje przystanki: Łużycka 01 (jako warunkowy – na żądanie) przy ul. Łużyckiej, Gdynia Arena 01 (jako warunkowy – na żądanie) przy ul. Górskiego, Węzeł Franciszki Cegielskiej 02 przy ul. Kieleckiej, Rolnicza 02 przy ul. Rolniczej. Zmiany w obsłudze przystanków. Nieczynne przystanki – od ok. godz. 8:30 do ok. godz. 10:30: Stadion Miejski 03 przy ul. Olimpijskiej (w kierunku Płyty Redłowskiej), Stadion PKM 01 przy ul. Sportowej (w kierunku Płyty Redłowskiej) – tylko dla linii 192, Łużycka 02 przy ul. Łużyckiej (w kierunku Płyty Redłowskiej) – tylko dla linii 192. Nieczynne przystanki – od ok. godz. 10:30 do ok. godz. 15:00: Rolnicza 01 i 02 przy ul. Rolniczej – tylko dla linii W, Stadion Miejski 01, 02, 03 i 04 przy ul. Stryjskiej i Olimpijskiej, Stadion PKM 02 przy ul. Sportowej (w kierunku Witomina) – tylko dla linii 192, Węzeł Franciszki Cegielskiej 01 i 02 przy ul. Kieleckiej – tylko dla linii W, Witomino Centrum 01 przy ul. Rolniczej (w kierunku Śródmieścia) – tylko dla linii W, Witomino Centrum 03 przy ul. Małokackiej (w kierunku Redłowa). Przystanki tymczasowo obsługiwane przez podane linie – od ok. godz. 10:30 do ok. godz. 15:00: Gdynia Arena 01 (jako warunkowy – na żądanie) przy ul. Górskiego – dla linii 192 w kierunku Witomina Leśniczówki, Rolnicza 01 przy ul. Rolniczej – dla linii 192 w kierunku Płyty Redłowskiej, Rolnicza 02 przy ul. Rolniczej – dla linii 192 w kierunku Witomina Leśniczówki, Węzeł Franciszki Cegielskiej 01 przy ul. Kieleckiej – dla linii 192 w kierunku Płyty

Redłowskiej, Węzeł Franciszki Cegielskiej 02 przy ul. Kieleckiej – dla linii 192 w kierunku Witomina Leśniczówki, Węzeł Franciszki Cegielskiej 08 (na pętli, przystanek końcowy linii 34) – dla linii W w kierunku Redłowa i Pustek Cisowskich, Witomino Centrum 01 przy ul. Rolniczej – dla linii 192 w kierunku Płyty Redłowskiej. (ZKM)

- 12-13.10:** W związku z pracami gwarancyjnymi na skrzyżowaniu ul. Chrobrego z ul. Leszczyńskich oraz brakiem możliwości przejazdu, w sobotę i niedzielę 12 i 13.10.2024 r. autobusy linii 124, N1, N2 i N6 pojadą objazdem. Wprowadzone zostaną też zmiany w obsłudze przystanków. Linia 124. W kierunku krańca Zaspas – Szpital. Na odcinku między przystankami „Kilińskiego” 02 i „Leszczyńskich” 01 autobusy pojadą ulicami: Kościuszki – al. Legionów – al. Rzeczypospolitej – al. Jana Pawła II – dalej po stałej trasie. Zawieszona zostanie obsługa przystanków: „Legionów” 04, „Kopalniana” 01, „Ciołkowskiego” 01, „Drzewieckiego” 01 i „Korcza” (n/ż) 01. Zastępczo obsługiwane będą przystanki: „Legionów” 03, „Żwirki i Wigury” 03 oraz „Rzeczypospolitej” 01. W kierunku przeciwnym bez zmian. Linia N1. W kierunku Jaworzniaków. Na odcinku między przystankami „Legionów” (n/ż) 04 i „Grudziądzka” (n/ż) 05 autobusy pojadą ulicami: Kościuszki – al. Hallera – dalej po stałej trasie. Przystanki „Kopalniana” (n/ż) 01 i „Ciołkowskiego” (n/ż) 02 nie będą obsługiwane. Zastępczo obsługiwany będzie przystanek „Chrobrego” (n/ż) 02. W kierunku przeciwnym bez zmian. Linia N2. W kierunku Grudziądzkiej. Od przystanku „Legionów” (n/ż) 04 do przystanku „Grudziądzka” 03 autobusy pojadą ulicami: Kościuszki – al. Hallera – dalej po stałej trasie. Zawieszona będzie obsługa przystanków „Kopalniana” (n/ż) 01 i „Ciołkowskiego” (n/ż) 02. Zastępczo obsługiwany będzie przystanek „Chrobrego” (n/ż) 02. W kierunku przeciwnym bez zmian. Linia N6. W kierunku Żabianki SKM. Na odcinku między przystankami „Grudziądzka” (n/ż) 03 i „Zaspas – Szpital” (n/ż) 01 autobusy pojadą: al. Hallera – Czarny Dwór – al. Jana Pawła II – dalej po stałej trasie. Na trasie objazdu nie obowiązują dodatkowe przystanki. Zawieszona zostanie obsługa przystanków: „Ciołkowskiego” 01, „Drzewieckiego” (n/ż) 01, „Korcza” (n/ż) 01 oraz „Leszczyńskich” (n/ż) 01. W kierunku Jasieńskiej. Na odcinku między przystankami „Czarny Dwór” (n/ż) 03 i „Grudziądzka” 03 autobusy pojadą trasą objazdową: al. Jana Pawła II – Czarny Dwór – al. Hallera – dalej po trasie. Przystanki: „Zaspas – Szpital” (n/ż) 02, „Korcza” (n/ż) 02 oraz „Drzewieckiego” (n/ż) 02 nie będą obsługiwane. Zastępczo obsługiwany będzie przystanek „Zaspas – Szpital” (n/ż) 01. (ZTM)
- 15.10:** W związku z końcowym etapem przebudowy ul. Chwarznieńskiej w Gdyni-Witominie, z dniem 15 października 2024 r. (wtorek) wprowadzone zostaną zmiany w obsłudze przystanków w kierunku Śródmieścia: Witomino Sosnowa 01 - zmiana charakteru przystanku ze stałego na warunkowy (na żądanie); Promienna 01 - uruchomiony nowy przystanek za skrzyżowaniem ul. Chwarznieńskiej i Promiennej, na wysokości bloku Chwarznieńska 53B (dla linii N20 przystanek będzie funkcjonować od nocy 15/16 października 2024 r.). Współrzędne GPS: N54.498257, E18.498065. (ZKM)
- 16.10:** Od środy, 16 października 2024 roku, wprowadzona zostaje korekta rozkładów jazdy linii 4, 5 i 6. Dodatkowo zostaje uruchomiony nowy przystanek w Wejherowie-Śmiechowie. Kurs linii 4 w dni nauki szkolnej z Os. Fenikowskiego o 14:49 zostaje wydłużony do pętli Orle Szkoła a kurs o 15:47 z Orla Łąkowej rozpoczynać się będzie o 15:45 z Orla Szkoły. Kurs linii 5 w dni nauki szkolnej o 7:07 z pętli Wejherowo Szpital kursować będzie podstawowym wariantem trasy (tj. przez ulicę Długą) – przyjazd do Orla Szkoły o 7:35. Kurs z Bolszewa Zamostnej - OSP o 7:17 zostaje przyspieszony na godz. 7:14 i skierowany przez ulicę Zamostną – przyjazd do Orla Szkoły o 7:25. Na liczne prośby rodziców, uruchomione zostają dwa dodatkowe kursy linii 6 w dni powszednie – O 16:46 ze Szpitala do Os. Fenikowskiego i o 17:05 z Os. Fenikowskiego do Szpitala. Dodatkowo, uruchomiony zostaje nowy przystanek – Gryfa Pomorskiego 02 – przy ul. Gryfa Pomorskiego w kier. Os. Fenikowskiego, za skrzyżowaniem z ul. Ogrodową, na przeciwko budynku przedszkola. Przystanek będzie funkcjonował jako warunkowy („na żądanie”). (MZKW)
- 17.10:** W związku z wprowadzeniem jednego kierunku ruchu na ul. Witomińskiej w Gdyni, od dnia 17 października 2024 r. przez ok. miesiąc, zmienione zostają trasy autobusów linii 141, 190 i 203. Autobusy linii 190 i 203 w kierunku Śródmieścia kursować będą, od przystanku Rolnicza 01 do przystanku Cmentarz Witomiński 01, ul. Kielecką, Śląską, Witomińską, z zawróceniem przy Cmentarzu Witomińskim. Czas przejazdu w relacji Witomino - Śródmieście zostaje wydłużony o 5-6 minut. Wprowadzony zostaje nowy rozkład jazdy linii 190 i 203. Autobusy linii 141 w kierunku Pogórza kursować będą od przystanku Rolnicza 01 do przystanku Witomińska 01 dwoma wariantami tras: w dni powszednie (wszystkimi kursami) oraz w soboty, niedziele i święta (w godzinach porannych i wieczornych), ul. Kielecką, Śląską i Warszawską (bez zajazdu na ul. Witomińską i Cmentarz Witomiński), w soboty, niedziele i święta w godz. ok. 9-17, ul. Kielecką, Śląską, Witomińską i Warszawską, z zawróceniem przy Cmentarzu Witomińskim. Trasy linii 141,

190 i 203 w kierunku Witomina nie ulegają zmianie. Wszystkie linie obsługują w tym kierunku Cmentarz Witomiński. (ZKM)

- 17-18.10:** W związku z realizacją planów zdjęciowych do filmu, w czwartek i piątek 17 i 18.10.2024 r., od pierwszych porannych kursów autobusy linii 100 będą mieć częściowo zmienioną trasę: Dworzec Główny – Podwale Grodzkie – Hucisko – Targ Drzewny – Świętego Ducha - Złotników – Szeroka – Tokarska – Targ Rybny (powrót po stałej trasie). Zawieszona zostanie obsługa przystanku „Targ Chlebowy” 01. (ZTM)
- 19.10:** W związku z zakończonym remontem al. Niepodległości w Sopocie, z dniem 19 października 2024 r. (sobota) zostaną przywrócone stałe rozkłady jazdy linii 144, 185 i 187, zakładające wyższą częstotliwość. (ZKM)
- 19.10:** W związku z przejściem zgromadzenia w dniu 19 października 2024 r. (sobota), od ok. godz. 12:00 do ok. godz. 13:00 zostaną zamknięte dla ruchu fragmenty ulic w Gdyni (etapowo, w podanej kolejności, zgodnie z kierunkiem przemarszu): ul. Bema, al. Piłsudskiego (od ul. Bema do ul. Świętojańskiej), ul. Świętojańska (od al. Piłsudskiego do ul. 10 Lutego), Skwer Kościuszki. Przez cały okres zamknięcia możliwy będzie przejazd przez skrzyżowania: ul. Świętojańskiej i al. Piłsudskiego (od przystanku Urząd Miasta - Świętojańska 01 w lewo, w kierunku ul. Władysława IV), ul. Świętojańskiej i 10 Lutego (od Placu Kaszubskiego do ul. Dworcowej / Podjazd, w obu kierunkach). Wprowadzone zostają trasy objazdowe dla trolejbusów linii 22, 23, 24, 29, 32 i 33. Autobusy linii 128, 133 i 204 kursujące al. Piłsudskiego, w razie konieczności, będą oczekiwać na możliwość przejazdu stałą trasą. Linia 22. W godz. ok. 12:00 – ok. 13:00, w trakcie zamknięcia fragmentu ul. Świętojańskiej. W kierunku Dworca Gł. PKP, od przystanku Urząd Miasta - Świętojańska 01 do przystanku Plac Kaszubski - Świętojańska 01 objazd ul. Świętojańska, al. Piłsudskiego, ul. Władysława IV, 10 Lutego i Świętojańska, z zatrzymywaniem na przystankach: Kilińskiego 01 przy ul. Władysława IV, Armii Krajowej 03 (I stanowisko) przy ul. Władysława IV, Centrum Handlowe Batory 01 przy ul. 10 Lutego. W kierunku Cisowy, od przystanku Plac Kaszubski - Świętojańska 02 do przystanku Witomińska 01 objazd ul. Świętojańska, 10 Lutego, Władysława IV, al. Piłsudskiego, ul. Śląską i Warszawską, z zatrzymywaniem na przystankach: 10 Lutego - Skwer Kościuszki 02 przy ul. 10 Lutego, Armii Krajowej 04 (II stanowisko) przy ul. Władysława IV, Kilińskiego 02 przy ul. Władysława IV, Urząd Miasta - Władysława IV 02 przy ul. Władysława IV. Linie 23, 24, 32 i 33. W godz. ok. 12:00 – ok. 13:00, w trakcie zamknięcia fragmentu ul. Świętojańskiej. W kierunku Dworca Gł. PKP, Stoczni Gdynia i Pogórza, od przystanku Urząd Miasta - Świętojańska 01 do przystanku Plac Kaszubski - Świętojańska 01 objazd ul. Świętojańska, al. Piłsudskiego, ul. Władysława IV, 10 Lutego i Świętojańska, z zatrzymywaniem na przystankach: Kilińskiego 01 przy ul. Władysława IV, Armii Krajowej 03 (I stanowisko) przy ul. Władysława IV, Centrum Handlowe Batory 01 przy ul. 10 Lutego. W kierunku Małego Kacka, Karwin i Dąbrowy, od przystanku Plac Kaszubski - Świętojańska 02 do przystanku Wzgórze Św. Maksymiliana SKM 06 objazd ul. Świętojańska, 10 Lutego, Władysława IV i al. Zwycięstwa, z zatrzymywaniem na przystankach: 10 Lutego - Skwer Kościuszki 02 przy ul. 10 Lutego, Armii Krajowej 02 (I stanowisko) przy ul. Władysława IV, Kilińskiego 02 przy ul. Władysława IV. Linia 29. W godz. ok. 12:00 – ok. 13:00, w trakcie zamknięcia fragmentu ul. Świętojańskiej. W kierunku Dworca Gł. PKP, od przystanku Urząd Miasta - Świętojańska 01 do przystanku 3 Maja 02 objazd ul. Świętojańska, al. Piłsudskiego, ul. Władysława IV 10 Lutego, z zatrzymywaniem na przystankach: Kilińskiego 01 przy ul. Władysława IV, Armii Krajowej 03 (I stanowisko) przy ul. Władysława IV. W kierunku Fikakowa, od przystanku 3 Maja 01 do przystanku Wzgórze Św. Maksymiliana SKM 06 objazd ul. 10 Lutego, Władysława IV i al. Zwycięstwa, z zatrzymywaniem na przystankach: Armii Krajowej 02 (I stanowisko) przy ul. Władysława IV, Kilińskiego 02 przy ul. Władysława IV. Zmiany w obsłudze przystanków. Nieczynne przystanki – w czasie zamknięcia fragmentu ul. Świętojańskiej: 10 Lutego - Skwer Kościuszki 02 przy ul. 10 Lutego (w kierunku Dworca Gł. PKP) – tylko dla linii 29; Centrum Handlowe Batory 01 przy ul. 10 Lutego (w kierunku Wzgórze Św. Maksymiliana) – tylko dla linii 29, Skwer Kościuszki - InfoBox 01 i 02 przy ul. Świętojańskiej (w obu kierunkach), Wybickiego 02 przy ul. Świętojańskiej (w kierunku Wzgórze Św. Maksymiliana), Żwirki i Wigury 01 i 02 przy ul. Świętojańskiej (w obu kierunkach), Traugutta 01 i 02 przy ul. Świętojańskiej (w obu kierunkach), Wzgórze Św. Maksymiliana SKM 03 przy ul. Władysława IV (w kierunku Cisowy) – tylko dla linii 22. Przystanki tymczasowo obsługiwane przez podane linie – w czasie zamknięcia fragmentu ul. Świętojańskiej: 10 Lutego - Skwer Kościuszki 02 przy ul. 10 Lutego (w kierunku Wzgórze Św. Maksymiliana) – dla linii 22, 23, 24, 32 i 33, Centrum Handlowe Batory 01 przy ul. 10 Lutego (w kierunku Dworca Gł. PKP, Stoczni i Pogórza) – dla linii 22, 23, 24, 32 i 33, Armii Krajowej 02 i 04 przy ul. Władysława IV (w kierunku Wzgórze Św. Maksymiliana) – dla linii 22, 23, 24, 29, 32 i 33; Armii Krajowej 03 przy ul. Władysława IV (w kierunku Dworca Gł. PKP, Stoczni i Pogórza) – dla linii 22, 23, 24, 29, 32 i 33; Kilińskiego 01 przy ul. Władysława



IV (w kierunku Dworca Gł. PKP, Stoczni i Pogórza) – dla linii 22, 23, 24, 29, 32 i 33; Kilińskiego 02 przy ul. Władysława IV (w kierunku Wzgórza Św. Maksymiliana) – dla linii 22, 23, 24, 29, 32 i 33; Urząd Miasta - Władysława IV 02 przy ul. Władysława IV (w kierunku Cisowy) – dla linii 22. Godzina zamknięcia ul. Świętojańskiej w Gdyni dla ruchu może ulec zmianie. Trolejbusy powrócą na stałe trasy niezwłocznie po otwarciu ww. ulicy. (ZKM)

- 20.10:** W niedzielę, 20 października 2024 r. po meczu piłki nożnej na stadionie przy ul. Olimpijskiej, zostaną uruchomione dodatkowe kursy na liniach: R - kier. Rumia Dworzec PKP (przez Śródmieście, Chylonię, Janowo), S - kier. Pustki Cisowskie (przez Śródmieście, Grabówek, Chylonię), 27 - kier. Kacze Buki (przez Karwiny), 150 - kier. Oksywie Godebskiego (przez Śródmieście, Obłuże), 282 - kier. Pogórze Górne (przez Śródmieście, Obłuże). Ww. autobusy odjadą z pętli Redłowo SKM usytuowanej przy ul. Stryjskiej. (ZKM)
- 20.10:** W dniu 20 października 2024 r. (niedziela), w związku z meczem piłki nożnej i możliwym zamknięciem ul. Stryjskiej, wprowadzone zostają zmiany w funkcjonowaniu linii 152: kurs z Oksywia Dickmana o godz. 15:55 zostanie skrócony do przystanku Redłowo SKM - Park Technologiczny 02, przy al. Zwyciestwa, bez dojazdu do Małego Kacka; kurs wykonywany rozkładowo z Małego Kacka Sandomierskiej o godz. 16:45 rozpocznie się od przystanku Centrum Nauki Experiment 01. (ZKM)
- 21.10:** Z powodu remontu zatoki autobusowej przy ul. Kasztanowej w Borkowie, od poniedziałku 21.10.2024 r. przystanek „Borkowo Kasztanowa” 01 będzie tymczasowo zawieszony. W czasie prowadzenia prac drogowych najbliższym obsługiwanym przez autobusy linii 176 przystankiem będzie „Borkowo Szkoła” 01. Przewidywany termin zakończenia prac: poniedziałek 28.10.2024 r. (ZTM)
- 23.10:** W związku z kolejnym etapem przebudowy al. Grunwaldzkiej, od środy 23.10.2024 r. przystanek autobusowy „Górskiego” 01 (w kierunku Sopotu Kamiennego Potoku SKM) zostanie przesunięty o około 70 metrów (w stronę Wrzeszcza). W czasie prowadzenia prac drogowych autobusy linii 122 będą zatrzymywały się na jezdni na wysokości wieżowców przy al. Grunwaldzkiej 579. (ZTM)
- 26.10:** W związku z kolejnym etapem prac drogowych przy ul. Podwale Grodzkie w rejonie przystanków „Dworzec Główny”, od soboty 26.10.2024 r. udostępnione zostanie naziemne przejście dla pieszych. Jednocześnie tymczasowo zamknięte będzie wejście na przystanki tramwajowe z tunelu. Tramwaje będą się zatrzymywać przy nowo wybudowanych peronach, sąsiadujących z naziemnym przejściem dla pieszych. Niedostępne będą biletomaty znajdujące się na peronach tramwajowych (nr 133 i 134). Do dyspozycji podróżnych będą automaty biletowe: nr 132 na przystanku autobusowym w kierunku Pruszcza Gdańskiego, nr 135 na przystanku autobusowym w kierunku Wałowej. Zdemontowane zostaną również dotychczasowe elektroniczne tablice Systemu Dynamicznej Informacji Pasażerskiej. Po zakończeniu prac związanych z budową peronów nowe wyświetlacze znajdą się na wszystkich przystankach tramwajowych i autobusowych na węźle Dworzec Główny. Na wydłużonych peronach tramwajowych zamontowane zostaną po 2 tablice w każdym kierunku jazdy. Do dyspozycji pasażerów będą też tak jak do tej pory 4 automaty biletowe. (ZTM)



- 26-27.10:** W sobotę i niedzielę 26 i 27 października 2024 r., w związku ze zbliżającym się okresem Uroczystości Wszystkich Świętych, do największych nekropolii uruchomione zostaną dodatkowe kursy i linie, aby ułatwić dojazd i powrót z cmentarzy. Cmentarz Witomiński. W rejonie cmentarza obowiązuje stała organizacja ruchu. Przez cały weekend w godz. ok. 9 – 17 podwojona zostaje częstotliwość kursowania linii 190 (w sobotę do 10 minut, w niedzielę do 15 minut). Ponadto w niedzielę linia 141 kursować będzie z wyższą częstotliwością (co 20 minut). Gdyński Cmentarz Komunalny w Kosakowie. W rejonie cmentarza obowiązuje stała organizacja ruchu. Zarówno w sobotę, jak i niedzielę, w godz. ok. 9 – 17, z częstotliwością 30



minut, uruchomiona zostaje dodatkowa linia autobusowa 305 na trasie (jak co roku): Węzeł F. Cegielskiej – Władysława IV – 10 Lutego – Morska – Estakada Kwiatkowskiego – Unruga – Czernickiego – Pogórze: Wiejska – Kosakowo: Żeromskiego – Chrzanowskiego – Rzemieślnicza – Kosakowo Cmentarz Komunalny. Zarówno na linii 105, jak i 305 zaplanowano obsługę przez pojazdy przegubowe. Cmentarz Komunalny w Rumi. W rejonie cmentarza obowiązuje stała organizacja ruchu. Zarówno w sobotę, jak i niedzielę, w godz. ok. 9 – 17, z częstotliwością 60 minut, uruchomiona zostaje dodatkowa linia autobusowa 386 na trasie (jak co roku): Stara Rumia Cmentarz – Chełmińska – Dębogórska – Gdańska – Dąbrowskiego – Starowiejska – Rumia Dworzec PKP – Sobieskiego – Górnicza – Rumia Cmentarz Komunalny Poza linią 386 dojazd na cmentarz zapewnia linia 86 oraz wybrane kursy linii 288. Cmentarze przy ul. Malczewskiego w Sopocie. W rejonie cmentarza obowiązuje stała organizacja ruchu. Dojazd do Cmentarza zapewniają linie 181, 187 i 287 zgodnie ze stałymi rozkładami jazdy. Linia 181 obsługiwana będzie pojazdami przegubowymi. Pozostałe cmentarze. Pojazdami przegubowymi zaplanowana została obsługa linii: 26, 173 i 197. (ZKM)

**26/27.10:** W nocy z sobotą na niedzielę (26/27.10.2024 r.) zmienimy czas z letniego na zimowy. O godz. 3:00 cofniemy zegarki na godz. 2:00. W związku z tym autobusy linii nocnych będą kursować według zmienionych zasad. Doba zamiast 24 godzin będzie miała 25 godzin, ale kursów autobusów nocnych będzie tyle samo co każdej innej nocy. Pasażerowie powinni być uważni. Autobusy linii nocnych kursują w takcie godzinnym, a w nocy z 26 na 27.10.2024 r. będzie dwugodzinna przerwa. Przypominamy o możliwości przesiadek przy Dworcu Głównym. Ostatnie kursy w tym miejscu według czasu letniego będą o godz. 02:00 i 02:30. Pierwsze według czasu letniego o godz. 03:00. W razie wątpliwości informacji udzieli dyżurny Centrali Ruchu. Czynny całą dobę numer telefonu to 58 520 57 75. Linia N1. Ostatnie kursy wg czasu letniego: „Osowa PKP” 03 (kierunek Jaworzniaków) odjazd o godz. 1:13, „Jaworzniaków” 01 (kierunek Oliwa PKP) odjazd o godz. 1:34. Pierwsze kursy wg czasu zimowego: „Osowa PKP” 03 (kierunek Jaworzniaków) odjazd o godz. 3:13, „Oliwa PKP” (n/ż) 02 (kierunek Jaworzniaków) odjazd 2:31, „Jaworzniaków” 01 (kierunek Osowa PKP) odjazd o godz. 2:30. Linia N2. Ostatnie kursy wg czasu letniego: „Maćkowy” 01 (kierunek Grudziądzka) odjazd o godz. 1:23, „Grudziądzka” 05 (kierunek Maćkowy) odjazd o godz. 1:36. Pierwsze kursy wg czasu zimowego: „Maćkowy” 01 (kierunek Grudziądzka) odjazd o godz. 2:23, „Grudziądzka” 05 (kierunek Maćkowy) odjazd o godz. 2:36. Linia N3. Ostatnie kursy wg czasu letniego: „Wrzeszcz PKP” 03 (kierunek Dworzec Główny) odjazd o godz. 1:57, „Dworzec Główny” 18 (kierunek Wrzeszcz PKP) odjazd o godz. 2:00. Pierwsze kursy wg czasu zimowego: „Wrzeszcz PKP” 03 (kierunek Dworzec Główny) odjazd o godz. 2:48, „Dworzec Główny” 18 (kierunek Wrzeszcz PKP) odjazd o godz. 3:00. Linia N4. Ostatnie kursy wg czasu letniego: „Olimpijska” 01 (kierunek Jelitkowo) odjazd o godz. 1:12, „Jelitkowo” 04 (kierunek Olimpijska) odjazd o godz. 1:22. Pierwsze kursy wg czasu zimowego: „Olimpijska” 01 (kierunek Jelitkowo) odjazd o godz. 2:12, „Jelitkowo” 04 (kierunek Olimpijska) odjazd o godz. 2:22. Linia N5. Ostatnie kursy wg czasu letniego: „Dworzec Główny” 18 (kierunek Pruszcz Gdański Matejki) odjazd o godz. 2:00, „Pruszcz Gdański Matejki” 01 (kierunek Dworzec Główny) odjazd o godz. 2:30. Pierwsze kursy wg czasu zimowego: „Dworzec Główny” 18 (kierunek Pruszcz Gdański Matejki) odjazd o godz. 03:00, „Pruszcz Gdański Matejki” 01 (kierunek Dworzec Główny) odjazd o godz. 03:30. Linia N6. Ostatnie kursy wg czasu letniego: „Żabianka SKM” 02 (kierunek Jasiońska) odjazd o godz. 1:11, „Jasiońska” 01 (kierunek Żabianka SKM) odjazd o godz. 1:35. Pierwsze kursy wg czasu zimowego: „Jasiońska” 01 (kierunek Żabianka SKM) odjazd o godz. 2:35, „Żabianka SKM” 02 (kierunek Jasiońska) odjazd o godz. 2:11. Linia N8. Ostatnie kursy wg czasu letniego: „Dworzec Główny” 08 (kierunek Górki Zachodnie) odjazd o godz. 2:00, „Górki Zachodnie” 01 (kierunek Dworzec Główny) odjazd o godz. 1:27. Pierwsze kursy wg czasu zimowego: „Górki Zachodnie” 01 (kierunek Dworzec Główny) odjazd o godz. 2:27, „Dworzec Główny” 08 (kierunek Górki Zachodnie) odjazd o godz. 3:00. Linia N9. Ostatni kurs wg czasu letniego: „Dworzec Główny” 08 (kierunek Przegalina) odjazd o godz. 1:00. Pierwsze kursy wg czasu zimowego: „Przegalina” 02 (kierunek Dworzec Główny) odjazd o godz. 2:54, „Dworzec Główny” 08 (kierunek Przegalina) odjazd o godz. 3:30. Linia N14. Ostatnie kursy wg czasu letniego: „Olimpijska” 01 (kierunek Żabianka SKM) odjazd o godz. 1:59, „Żabianka SKM” 02 (kierunek Olimpijska) odjazd o godz. 1:49. Pierwsze kursy wg czasu zimowego: „Żabianka SKM” 02 (kierunek Olimpijska) odjazd o godz. 2:49, „Olimpijska” 01 (kierunek Przymorze Wielkie) odjazd o godz. 2:59. Linia N16. Ostatnie kursy wg czasu letniego: „Niedźwiednik” 01 (kierunek Dworzec Główny) odjazd o godz. 1:58, „Dworzec Główny” 10 (kierunek Niedźwiednik) odjazd o godz. 2:30. Pierwszy kurs wg czasu zimowego: „Niedźwiednik” 01 (kierunek Dworzec Główny) odjazd o godz. 2:58. Linia N56. Ostatni kurs wg czasu letniego: „Dworzec Główny” 18 (kierunek Kolbudy Plac Kaszubski) odjazd o godz. 1:30. Pierwszy kurs wg czasu zimowego: „Kolbudy

- Plac Kaszubski” 01 odjazd o godz. 2:43. Linia N78. Ostatnie kursy wg czasu letniego: „Olszynka-Niwki” 01 (kierunek Dworzec Główny) odjazd o godz. 23:52, „Dworzec Główny” 08 (kierunek Olszynka-Niwki) odjazd o godz. 0:30. Pierwsze kursy wg czasu zimowego: „Dworzec Główny” 08 (kierunek Olszynka-Niwki) odjazd o godz. 4:00, „Olszynka-Niwki” 01 (kierunek Dworzec Główny) odjazd o godz. 4:22. (ZTM)
- 26/27.10:** W związku ze zmianą czasu z letniego na zimowy, w nocy z soboty 26 października na niedzielę 27 października 2024 r. autobusy linii nocnych N10 i N20 będą kursować według zmienionych zasad. Po godzinie 3:00 czasu letniego (2:00 czasu zimowego) odjazdy będą wykonywane według czasu zimowego. Kursy linii N10 i N20 w godzinach 2:00-3:00 będą wykonane zarówno w czasie letnim, jak i zimowym (będzie o 1 kurs więcej), dzięki czemu zachowana zostanie podstawowa częstotliwość odjazdów co 60 minut. Wyjątkowo jednak: kurs linii N10 o godz. 2:08 czasu letniego z Kaczyc Buków w kierunku Oksywia (o godz. 2:47 czasu letniego z Gdyni Dworca Gł. PKP) zostanie wykonany z zajazdem przez Babie Doły; zamiast kursu linii N10 o godz. 2:58 czasu letniego z Kaczyc Buków, zostanie wykonany kurs o godz. 2:08 czasu zimowego (z pominięciem Babich Dołów) – od przystanku Rdestowa - Kolonia 01 godziny odjazdów czasu zimowego nie zmieniają się. RAOzkłady jazdy pozostałych linii nocnych: N1 (na fragmencie trasy w Sopocie oraz Gdyni), N30, N40, N65 i N94 nie ulegają zmianie. (ZKM)
- 26.10-3.11:** Jak co roku w okresie Wszystkich Świętych, w związku ze spodziewanym zwiększonym ruchem pasażerskim, wprowadzone zostaną zmiany w komunikacji autobusowej i tramwajowej. Pierwsze z nich będą już w sobotę 26.10.2024 r. By ułatwić dojazd do cmentarzy uruchomione zostaną specjalne linie autobusowe i tramwajowa. W piątek 01.11.2024 r. działać będą 4 cmentarne linie autobusowe: 610, 611, 627, 675 oraz specjalna linia tramwajowa 68. 26, 27.10 (sobota, niedziela) oraz 02, 03.11.2024 r. (sobota, niedziela). Tramwaje. Obowiązywać będą sobotnie i niedzielne rozkłady jazdy z opisanymi poniżej zmianami: Linia 2. Cztery wieczorne kursy z Lawendowego Wzgórza zwykle realizowane na trasie do zajezdni Nowy Port wyjątkowo wykonane będą do pętli Strzyża PKM (przez Zaspę i Oliwę). Linia 68. Tramwaje specjalnej linii będą jeździć na trasie Stogi - Śródmieście SKM - Wilanowska (Cmentarz Łostowicki) - Łostowice Świętokrzyska z częstotliwością co 20-30 minut. 28-31.10.2024 r. (poniedziałek - czwartek) tramwaje będą jeździć według powszednich rozkładów jazdy, bez dodatkowych zmian. Autobusy. 26, 27.10 (sobota, niedziela) oraz 02, 03.11.2024 r. (sobota, niedziela). Obowiązywać będą sobotnie i niedzielne rozkłady jazdy z poniższymi zmianami w godz. 09:00-17:30: Linia 107. Zwiększenie częstotliwości kursowania do co około 45 minut. Linie 115, 162. Zwiększenie częstotliwości kursowania do co 10 minut. Linie 116, 136 (w sobotę i niedzielę 02, 03.11.2024 r.). Autobusy kursować będą al. Żołnierzy Wyklętych (z pominięciem ul. Słowackiego na odcinku od ul. Chrzanowskiego do skrzyżowania ul. Słowackiego z al. Żołnierzy Wyklętych). W kierunku Matemblewa/Niedźwiednika. Obowiązywać będą przystanki tymczasowe: „Zabytkowa” 02, „Cmentarz Srebrzysko” 02. Przystanki nieobsługiwane: „Chrzanowskiego” 02, „Srebrniki” 02. W kierunku Wrzeszcza PKP. Obowiązywać będą przystanki tymczasowe: „Niedźwiednik PKM” (n/ż) 01, „Cmentarz Srebrzysko” 01. Przystanki nieobsługiwane: „Niedźwiednik PKM” (n/ż) 03, „Srebrniki” 01, „Chrzanowskiego” 01. Linia 627. Autobusy specjalnej linii będą jeździć co 20 minut na trasie Żabianka SKM - Subisława - Pomorska - (dalszy przebieg do Chełmu Witosa tak jak linia 227) - Chełm Witosa. Linia 675. Autobusy specjalnej linii będą kursować co 20 minut na trasie Plac Solidarności - Dworzec Główny PKP - Siedlce - Cmentarz Łostowicki - Cedrowa (brama zachodnia Cmentarza Łostowickiego) - Kartuska - Cmentarz Św. Franciszka - Siedlce - Dworzec Główny - Plac Solidarności. 30, 31.10.2024 r. (środa, czwartek). Autobusy będą jeździć według powszednich rozkładów jazdy z poniższymi zmianami: Linie 115, 162. W godz. 09:00-14:00 zwiększenie częstotliwości kursowania do co 10 minut. Linia 227. W godz. 09:00-16:00 zwiększenie częstotliwości kursowania do co 10 minut. Wszystkich Świętych 01.11.2024 r. (piątek). Tramwaje. Obowiązywać będą sobotnie rozkłady jazdy ze zmianami. Linia 2. Nieznacznie zmienione zostaną godziny odjazdów. Linia 3. W godz. około 10:00-18:00 tramwaje będą jeździć z częstotliwością co 10 minut na wydłużonej trasie przez Brzeźno do/z Nowego Portu. Linie 6, 10. W godz. około 10:00-18:00 tramwaje będą jeździć z częstotliwością co 10 minut. Linia 11. W godz. około 10:00-18:00 tramwaje będą kursować co 10-20 minut. Linia 68. Tramwaje specjalnej linii będą jeździć w godz. około 10:00-18:00 na trasie Stogi - Śródmieście SKM - Wilanowska (Cmentarz Łostowicki) - Łostowice Świętokrzyska, z częstotliwością co 10-20 minut. Autobusy. Obowiązywać będą sobotnie rozkłady. Jednak autobusy wybranych linii w godz. 09:00-17:30 będą jeździć częściej. Szczegóły: Linia 107. Zwiększenie częstotliwości do co około 45 minut. Linie 108, 208. Autobusy obu linii będą jeździć co 20 minut (obowiązywać będzie objazd w kierunku Dworca Głównego przez ul. Cienistą). Linia 115. Zwiększenie częstotliwości do co 10 minut. Linia 116. Zwiększenie częstotliwości do co 30 minut. W obu kierunkach autobusy pojadą objazdem przez al. Żołnierzy Wyklętych. Linia 117. Obowiązywać będzie

objazd w kierunku Jelitkowa (z pominięciem ul. Czyżewskiego i Opata Jacka Rybińskiego). Linie 120, 122, 157, 210. Zwiększenie częstotliwości do co 30 minut. Linia 136. Zwiększenie częstotliwości do co 30 minut. W obu kierunkach autobusy pojadą objazdem przez al. Żołnierzy Wyklętych. Linia 175. Zwiększenie częstotliwości do co 10 minut. W kierunku Starogardzkiej autobusy pojadą objazdem przez ul. Łostowicką. Linia 195. W kierunku Łostowic Świętokrzyskiej. Autobusy pojadą z pominięciem Wzgórza Mickiewicza. Nie będą obsługiwane przystanki: „Soplicy” 01, „Domeyki” 01, „Zosi” 01, „Rejenta” 01. W kierunku pętli Siedlce. Od przystanku „Cmentarz Łostowicki” 02 do przystanku „Zosi” 01 autobusy pojadą objazdem ulicami: Łostowicką, Pana Tadeusza i Macieja. Przystanek „Rejenta” 02 nie będzie obsługiwany. Linia 227. Zwiększenie częstotliwości do co 8 minut. W godz. 17:30-19:00 kursy będą co 10 minut. Działać będą 4 cmentarne linie specjalne: Linia 610. Autobusy jeździć będą na trasie Wrzeszcz PKP - Cmentarz Srebrzysko - Cmentarz Łostowicki (trasa jak w latach ubiegłych), w godz. 09:00-17:30 co 4 minuty. Linia 611. Nowa specjalna linia dowozowa do tramwaju na trasie Stogi - Cmentarz na Krakowcu - Górki Zachodnie. Autobusy jeździć będą co 10 minut. Linia 627. Autobusy kursować będą na trasie Żabianka SKM - Cmentarz Srebrzysko - Cmentarz Łostowicki - Chełm Witosa (trasa jak w latach ubiegłych), w godz. 08:00-09:00 co 20 minut, w godz. 09:00-17:30 co 8 minut. Linia 675. Autobusy jeździć będą na trasie Plac Solidarności - Dworzec Główny PKP - Siedlce - Cmentarz Łostowicki - Cedrowa (brama zachodnia Cmentarza Łostowickiego) - Kartuska - Cmentarz Św. Franciszka - Siedlce - Dworzec Główny - Plac Solidarności, co 10 minut w godz. 09:00-17:30. Na wszystkich liniach obowiązywać będzie stała taryfa biletowa. (ZTM)

- 28.10:** W związku z remontem ul. Morskiej i zamknięciem prawego pasa ruchu w kierunku Śródmieścia, na odcinku od ul. Denhoffa do sklepu JYSK, od godz. 4:30, w dniu 28 października 2024 r. (poniedziałek) na okres ok. tygodnia, zmieniona zostanie lokalizacja przystanków Stocznia SKM – Morska 01 oraz Bpa Okoniewskiego 01: Stocznia SKM – Morska 01 – cofnięty o ok. 100 m; Bpa Okoniewskiego 01 – przesunięty do przodu o ok. 40 m. (ZKM)
- 30.10:** W dniu 30 października 2024 r. (środa), w związku z meczem piłki nożnej i zamknięciem ul. Olimpijskiej oraz możliwym zamknięciem ul. Stryjskiej, wprowadzone zostają zmiany w funkcjonowaniu linii 152 i 192: linia 192 od godz. 17:30 kursować będzie podstawowym wariantem trasy, bez dojazdu do przystanku Stadion PKM; kurs linii 152 z Oksywia Dickmana o godz. 21:51 zostanie skrócony do przystanku Redłowo SKM - Park Technologiczny 02, przy al. Zwyciestwa, bez dojazdu do Małego Kacka. (ZKM)
- 30.10:** W środę, 30 października 2024 r. po meczu piłki nożnej na stadionie przy ul. Olimpijskiej, zostaną uruchomione dodatkowe kursy na liniach: R - kier. Rumia Dworzec PKP (przez Śródmieście, Chylonię, Janowo), S - kier. Pustki Cisowskie (przez Śródmieście, Grabówek, Chylonię), 26 - kier. Cisowa Sibeliusa (przez Śródmieście, Działki Leśne, Grabówek, Chylonię), 27 - kier. Kacze Buki (przez Karwiny), 150 - kier. Oksywie Godebskiego (przez Śródmieście, Obłuże), 282 - kier. Pogórze Górne (przez Śródmieście, Obłuże). Ww. autobusy odjadą z pętli Redłowo SKM usytuowanej przy ul. Stryjskiej. (ZKM)
- 30.10-3.11:** W dniach 30 października - 3 listopada 2024 r. wprowadzone zostają zmiany w funkcjonowaniu komunikacji miejskiej w celu zapewnienia dodatkowej obsługi komunikacyjnej nekropolii w Gdyni oraz w obsługiwanych gdyńską komunikacją miejską gminach sąsiednich. Dodatkowa obsługa komunikacyjna opisana została poniżej w odniesieniu do poszczególnych dni. Środa 30 października. Obowiązują stałe rozkłady jazdy ważne w dni powszednie nauki szkolnej. W rejonie cmentarzy obowiązują jeszcze stałe organizacje ruchu.

Wszystkich Świętych 2024  
**Cmentarz Witomiński**

DODATKOWA OBSŁUGA KOMUNIKACYJNA



W godz. 8:30-17 zwiększona zostaje częstotliwość kursowania linii 190 do 7-10 minut. Czwartek, 31 października. Obowiązują rozkłady jazdy ważne w dni powszednie nauki szkolnej, od których wprowadza się odstępstwa opisane poniżej. Dojazd do Cmentarza Witomińskiego w Gdyni zapewniają dwie linie: 390 – na trasie: Gdynia Dworzec Gł. PKP – Dworcowa – 10 Lutego (z powrotem: Władysława IV – Jana z Kolna) – Władysława IV – al. Piłsudskiego – Śląska – Witomińska – Cmentarz Witomiński, w godz. 7:30-19, z kursami co 10-15 minut;

Wszystkich Świętych 2024

## 390: do Cmentarza Witomińskiego

DODATKOWA OBSŁUGA KOMUNIKACYJNA



392 – na trasie: Witomino Leśniczówka – II MPS – Wielkokacka (wybrane kursy: Stawna – Polna – Długa) – Małokacka – Olimpijska – Sportowa – Górskiego – Droga Gdynska – Śląska – Warszawska – Witomińska – Cmentarz Witomiński, w godz. 9-18, z kursami co 20 minut. Linia 190 obsługuje rejon cmentarza tylko w kursach z Witomina wykonywanych do godz. 8 i po godz. 19. W czasie funkcjonowania linii 392 zawieszona jest funkcja linii 190. Midibusy linii 204 na Działkach Leśnych kursują ulicami: Olsztyńską, Pomorską i Nowogrodzką, z pominięciem ulicy Kwizdyńskiej. Dojazd do Cmentarza Komunalnego w Kosakowie zapewniają dwie linie: 105 – funkcjonująca na stałej trasie, w godz. 6:30-20; 305 – na trasie: Gdynia Węzeł F. Cegielskiej – Kielecka – Śląska – Władysława IV – 10 Lutego – Podjazd – Morska – Estakada Kwiatkowskiego – Unruga – Czernickiego – Kosakowo – Kosakowo Cmentarz Komunalny, w godz. 9-17.

# Wszystkich Świętych 2024

## Cmentarz w Kosakowie

DODATKOWA OBSŁUGA KOMUNIKACYJNA



Obie linie obsługują autobusy przegubowe, z kursami łącznie co 15 minut. Dojazd do cmentarzy w Rumia zapewniają linie: 84, 86 i 288 – funkcjonujące na stałych trasach, zgodnie z powszednim rozkładem jazdy; 386 – na trasie: Stara Rumia Cmentarz – Chełmińska – Dębogórska – Gdańska – Dąbrowskiego – Rumia Dworzec PKP – Sobieskiego – Górnicza – Rumia Cmentarz Komunalny, w godz. 9-17, z częstotliwością co 30-60 minut.



Wszystkich Świętych 2024

## 386: Cmentarze w Rumi

DODATKOWA OBSŁUGA KOMUNIKACYJNA



Dojazd do cmentarzy w Sopocie: Od ok. godz. 10 na ul. Malczewskiego w Sopocie obowiązuje jeden kierunek ruchu (od al. Niepodległości do Brodwin). Trolejbusy linii 181 w kierunku Sopotu Reja oraz autobusy linii 187 w kierunku Dolnego Sopotu kursują przez Kamienny Potok. Trasy linii w kierunkach powrotnych, nie ulegają zmianie. Piątek, 1 listopada – Uroczystość Wszystkich Świętych. Obowiązują sobotnie rozkłady jazdy, od których wprowadza się odstępstwa opisane poniżej. Dojazd do Cmentarza Witomińskiego w Gdyni zapewniają dwie linie: 390 – na trasie: Gdynia Dworzec Gł. PKP – Dworcowa – 10 Lutego (z powrotem: Władysława IV – Jana z Kolna) – Władysława IV – al. Piłsudskiego – Śląska – Witomińska – Cmentarz Witomiński, w godz. 6:45-21; 392 – na trasie: Witomino Leśniczówka – II MPS – Wielkokacka (wybrane kursy: Stawna – Polna – Długa) – Małokacka – Olimpijska – Sportowa – Górskiego – Droga Gdyńska – Śląska – Warszawska – Witomińska – Cmentarz Witomiński, w godz. 8-19. Na linii 390 zaplanowano kursy z częstotliwością na bieżąco dostosowywaną do liczby pasażerów (w porach największego ruchu pasażerskiego – tj. przez większą część dnia – odjazdy nawet co 1 minutę i nie rzadziej niż co 15 minut w skrajnych godzinach funkcjonowania). Linia 392 funkcjonuje z częstotliwością co 12-15 minut – obsługiwana autobusami elektrycznymi. Linie 141 i 190 kursują bez zajazdu na Cmentarz Witomiński. W czasie funkcjonowania linii 392 zawieszają kursy linii 190. Dojazd do Cmentarza Komunalnego w Kosakowie zapewniają trzy linie: 105 – na stałej trasie, ale dojazd do cmentarza realizowany jest przez Pierwoszyno, w godz. 9-17; 305 – na trasie: Gdynia Węzeł F. Cegielskiej – Kielecka – Śląska – Władysława IV – 10 Lutego – Podjazd – Morska – Estakada Kwiatkowskiego – Unruga – Czernickiego – Kosakowo – Pierwoszyno – Kosakowo Cmentarz Komunalny, w godz. 7:30-19; 335 – na trasie: Gdynia Węzeł F. Cegielskiej – Kielecka – Śląska – Władysława IV – Jana z Kolna – Janka Wiśniewskiego – Estakada Kwiatkowskiego – Unruga – Kwiatkowskiego – Dąbka – Pogórze: Wiejska – Kosakowo – Pierwoszyno – Kosakowo Cmentarz Komunalny, w godz. 9-17. Ze względu na wprowadzenie jednego kierunku ruchu w rejonie cmentarza, autobusy obu linii kursują do Cmentarza przez Pierwoszyno. Linie są obsługiwane pojazdami przegubowymi, z częstotliwościami odpowiednio: 10-15 minut (linia 305), 10 minut (linia 335) i 30 minut (linia 105). Dojazd do Mecheliniek zostaje zapewniony przez linię zastępczą 905 funkcjonującą na trasie: Mecheliniki – Mosty – Kosakowo Złote Piaski – Cmentarz Komunalny – Kosakowo – Pierwoszyno – Kosakowo Złote Piaski – Mecheliniki. Do obsługi Cmentarza w Kosakowie przewidziano także dodatkową linię 273, na trasie: Gdynia Chylonia Dworzec PKP – Cisowa Sibeliusa – Rumia:

Sobieskiego – Rumia Dworzec PKP – Starowiejska – Derdowskiego – Dębogórska – Żołnierzy I Dywizji WP – Kazimierz – Kosakowo: Rzemieślnicza – Kosakowo Cmentarz Komunalny. Powrót do Chyloni zaplanowano trasą linii 173, przez Dębogórze. Kursy zaplanowano w godz. 8:30-17:30 co 30-40 minut. Dojazd do Cmentarza w Rumi zapewniają linie: 373 – na trasie: Chylonia Dworzec PKP – Kartuska – Morska – Sobieskiego – Górnica – Rumia Cmentarz Komunalny, w godz. ok. 9-17, z kursami co 10 minut; 386 – na trasie: Stara Rumia Cmentarz – Chełmińska – Dębogórska – Gdańska – Dąbrowskiego – Starowiejska – Rumia Dworzec PKP – Sobieskiego – Górnica – Rumia Cmentarz Komunalny, w godz. 7-17:30, z kursami w zależności od potrzeb, przez większą część dnia odjazdy nawet co 2 minuty i nie rzadziej niż co 10 minut w skrajnych godzinach funkcjonowania. Dojazd do cmentarza w Sopocie. Przez cały dzień na ul. Malczewskiego w Sopocie obowiązuje jeden kierunek ruchu (od al. Niepodległości do Brodwin). Trolejbusy linii 181 w kierunku Sopotu Reja oraz autobusy linii 187 w kierunku Dolnego Sopotu kursują przez Kamienny Potok. Trasy linii w kierunkach powrotnych, nie ulegają zmianie. Na linii 187 zwiększona zostaje częstotliwość kursowania autobusów w godz. ok. 8:30-19 do 10-15 minut. Pozostałe, najistotniejsze zmiany w komunikacji miejskiej. Na linii 26, w godz. 9-17 podwaja się częstotliwość kursowania, do 10 minut. Na linii 194, ze względu na funkcjonowanie linii 335, w godz. 9-17, zmniejsza się częstotliwość kursowania do 40 minut. Na linii 197, w godz. 9-17 podwaja się częstotliwość kursowania, do 20 minut. Dojazd do cmentarza przy ul. Spokojnej zapewni linia 380, na trasie: Mały Kack Sandomierska – Redłowo SKM – Stryjska – al. Zwycięstwa – Wielkopolska – Spokojna Cmentarz. Kursy na linii 380 zaplanowano w godz. 9-17, co 30 minut. Uruchamia się dodatkowe kursy na linii 102 o godz. 16:10 z Chyloni i 16:20 z pl. Kaszubskiego. Ze względu na spodziewane utrudnienia w przejeździe, linia 86 w Rumi funkcjonuje w relacji do ul. Podmokłej (zamiast do Cmentarza Komunalnego). Midibusy linii 204 na Działkach Leśnych kursują ulicami: Olsztyńską, Pomorską i Nowogrodzką, z pominięciem ulicy Kwidzyńskiej. Nie funkcjonują linie midibusowe 203 i 287. Sobota, 2 listopada. Obowiązują rozkłady jazdy ważne w soboty. Dojazd do Cmentarza Witomińskiego w Gdyni zapewniają dwie linie: 390 – na trasie: Gdynia Dworzec Gł. PKP – Dworcowa – 10 Lutego (z powrotem: Władysława IV – Jana z Kolna) – Władysława IV – al. Piłsudskiego – Śląska – Witomińska – Cmentarz Witomiński, w godz. 7:45-19; 392 – na trasie: Witomino Leśniczówka – II MPS – Wielkokacka (wybrane kursy: Stawna – Polna – Długa) – Małokacka – Olimpijska – Sportowa – Górskiego – Droga Gdyńska – Śląska – Warszawska – Witomińska – Cmentarz Witomiński, w godz. 8:30-16:30. Na linii 390 zaplanowano kursy z częstotliwością co 10-20 minut. Linia 392 funkcjonuje z częstotliwością co 20 minut – obsługiwana autobusami elektrycznymi. Linia 190 obsługuje rejon cmentarza tylko w kursach z Witomina wykonywanych do godz. 8 i po godz. 18. W czasie funkcjonowania linii 392 zawieszają się funkcjonowanie linii 190. Dojazd do Cmentarza Komunalnego w Kosakowie zapewniają dwie linie: 105, na stałej trasie, ale dojazd do cmentarza realizowany jest przez Pierwoszyńno, w godz. 9-17; 305, na trasie: Gdynia Węzeł F. Cegielskiej – Kielecka – Śląska – Władysława IV – 10 Lutego – Podjazd – Morska – Estakada Kwiatkowskiego – Unruga – Czernickiego – Kosakowo – Pierwoszyńno – Kosakowo Cmentarz Komunalny, w godz. 8:30-17. Ze względu na wprowadzenie jednego kierunku ruchu w rejonie cmentarza, autobusy obu linii kursują do Cmentarza przez Pierwoszyńno. Obie linie obsługują autobusy przegubowe, z kursami łącznie co 15 minut. Dojazd do Mecheliniek zostaje zapewniony przez linię zastępczą 905 funkcjonującą na trasie: Mechelinki – Mosty – Kosakowo Złote Piaski – Cmentarz Komunalny – Kosakowo – Pierwoszyńno – Kosakowo Złote Piaski – Mechelinki. Dojazd do Cmentarza w Rumi zapewniają linie: 86 – zgodnie ze stałym rozkładem jazdy; 373 – na trasie: Chylonia Dworzec PKP – Kartuska – Morska – Sobieskiego – Górnica – Rumia Cmentarz Komunalny, w godz. ok. 9-16:30, z kursami co 30 minut; 386 – na trasie: Stara Rumia Cmentarz – Chełmińska – Dębogórska – Gdańska – Dąbrowskiego – Starowiejska – Rumia Dworzec PKP – Sobieskiego – Górnica – Rumia Cmentarz Komunalny, w godz. 9-17, z kursami co 30 minut. Dojazd do cmentarza w Sopocie. Przez cały dzień na ul. Malczewskiego w Sopocie obowiązuje jeden kierunek ruchu (od al. Niepodległości do Brodwin). Trolejbusy linii 181 w kierunku Sopotu Reja oraz autobusy linii 187 w kierunku Dolnego Sopotu kursują przez Kamienny Potok. Trasy linii w kierunkach powrotnych, nie ulegają zmianie. Na linii 187 zwiększona zostaje częstotliwość kursowania autobusów w godz. ok. 9-17 do 15 minut. Pozostałe, najistotniejsze zmiany w komunikacji miejskiej. Midibusy linii 204 na Działkach Leśnych kursują ulicami: Olsztyńską, Pomorską i Nowogrodzką, z pominięciem ulicy Kwidzyńskiej. Niedziela, 3 listopada. Obowiązują rozkłady jazdy ważne w niedziele i święta. Dojazd do Cmentarza Witomińskiego w Gdyni zapewniają dwie linie: 390 – na trasie: Gdynia Dworzec Gł. PKP – Dworcowa – 10 Lutego (z powrotem: Władysława IV – Jana z Kolna) – Władysława IV – al. Piłsudskiego – Śląska – Witomińska – Cmentarz Witomiński, w godz. 8:30-18; 392 – na trasie: Witomino Leśniczówka – II MPS – Wielkokacka (wybrane kursy: Stawna – Polna – Długa) – Małokacka –

Olimpijska – Sportowa – Górskiego – Droga Gdyńska – Śląska – Warszawska – Witomińska – Cmentarz Witomiński, w godz. 8-16:30. Na linii 390 zaplanowano kursy z częstotliwością co 15-30 minut. Linia 392 funkcjonuje z częstotliwością co 30 minut – obsługiwana autobusami elektrycznymi. Linia 190 obsługuje rejon cmentarza tylko w kursach z Witomina wykonywanych do godz. 8 i po godz. 18. W czasie funkcjonowania linii 392 zawieszają się funkcjonowanie linii 190. Dojazd do Cmentarza Komunalnego w Kosakowie zapewnia linia 105 zgodnie ze stałym rozkładem jazdy. Dojazd do Cmentarza w Rumi zapewnia linia 86 zgodnie ze stałym rozkładem jazdy. Dojazd do cmentarza w Sopocie. Do ok. godz. 20. na ul. Malczewskiego w Sopocie obowiązuje jeden kierunek ruchu (od al. Niepodległości do Brodwin). Trolejbusy linii 181 w kierunku Sopotu Reja oraz autobusy linii 187 w kierunku Dolnego Sopotu kursują przez Kamienny Potok. Trasy linii w kierunkach powrotnych, nie ulegają zmianie. Pozostałe, najistotniejsze zmiany w komunikacji miejskiej. Midibusy linii 203 kursują w obu kierunkach z pominięciem Cmentarza Witomińskiego. Ponadto na Działkach Leśnych, podobnie jak autobusy linii 204 kursują ulicami: Olsztyńską, Pomorską i Nowogrodzką, z pominięciem ulic Kwidzyńskiej i Zjazdowej. Dojazd w bezpośrednią bliskość cmentarza możliwy jest wyłącznie transportem zbiorowym. W wielu miejscach autobusy i trolejbusy traktowane będą priorytetowo w stosunku do samochodów osobowych. W dniach od 30 października do 2 listopada zaangażowany zostanie cały dostępny tabor i kierowcy, a także pojazdy wypożyczone z innych miast, w innych niż gdyńskie barwach. Zachęcamy do skorzystania z komunikacji miejskiej w dojazdach na cmentarze. (ZKM)

- 30.10-3.11:** W okresie Wszystkich Świętych, MZK Wejherowo, jak co roku, we współpracy z miastami Wejherowem i Redą, wychodzi naprzeciw potrzebom mieszkańców, ułatwiając im szybki i wygodny dojazd do cmentarza. W tym roku część dodatkowych linii rusza już od środy, 30 października 2024 r. Ponadto, 2 i 3 listopada kursy w kierunku cmentarza będą obsługiwane przez pojemniejsze pojazdy co zapewni jeszcze większy komfort podróżnym. Środa i czwartek, 30 - 31 października. Obowiązują rozkłady jazdy ważne w dni powszednie (w dni nauki szkolnej). Wejherowo (Cmentarze Śmiechowski i Komunalny): Uruchomiona zostaje linia D kursująca w godzinach 9:00 - 18:00 z częstotliwością co 80 minut na trasie: Karnowskiego > Gulgowskiego > Graniczna > Ofiar Piaśnicy - Graniczna n/ż (przystanek przy ul. Ofiar Piaśnicy za rondem 11 listopada 1939) > Ofiar Piaśnicy n/ż (przystanek przed skrzyżowaniem z ul. Słoneczną) > Chopina > Kochanowskiego SKM Nanice > Pomorska > Prusa - Szkoła > Necla > Rybacka > Cmentarz (powrót: Cmentarz > Rybacka > Necla > Prusa - Szkoła > Pomorska > Kochanowskiego SKM Nanice > Chopina > Ofiar Piaśnicy n/ż (przystanek przy ul. Ofiar Piaśnicy przy budynku poradni) > Ofiar Piaśnicy - Graniczna (przystanek przy ul. Ofiar Piaśnicy za rondem 11 listopada 1939) > Ofiar Piaśnicy - Karnowskiego n/ż (przystanek przy ul. Karnowskiego za rondem bł. A. Kotowskiej) > Karnowskiego).

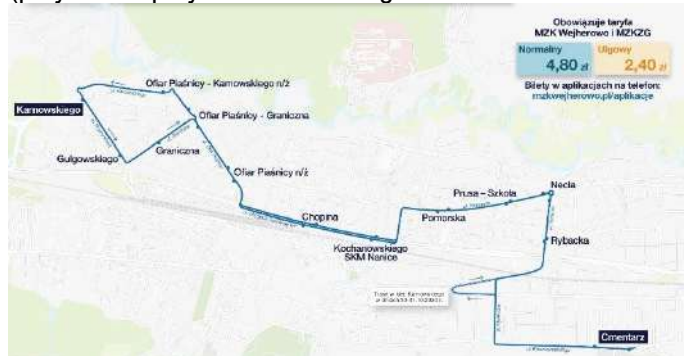

Większość kursów linii 3 obsługiwanych będzie autobusami przegubowymi. Reda (Cmentarz Komunalny przy ul. Gniewowskiej): Uruchomiona zostaje linia E kursująca w godzinach 8:30 - 17:00 z częstotliwością co 60 minut na trasie: Reda Ciechocino > Pucka - Nowa > Brzozowa - Szkoła > Wrzosowa > Mostowa n/ż > Rolnicza > Cicha n/ż > Łąkowa - Osiedle > Łąkowa - Ośr. Zdrowia > Gniewowska > Reda Cmentarz (powrót: Reda Cmentarz > Gniewowska > Łąkowa - Ośr. Zdrowia > Łąkowa - Osiedle > Cicha n/ż > Rolnicza > Mostowa n/ż > Wiśniowa > Brzozowa > Pucka - Nowa > Reda Ciechocino).

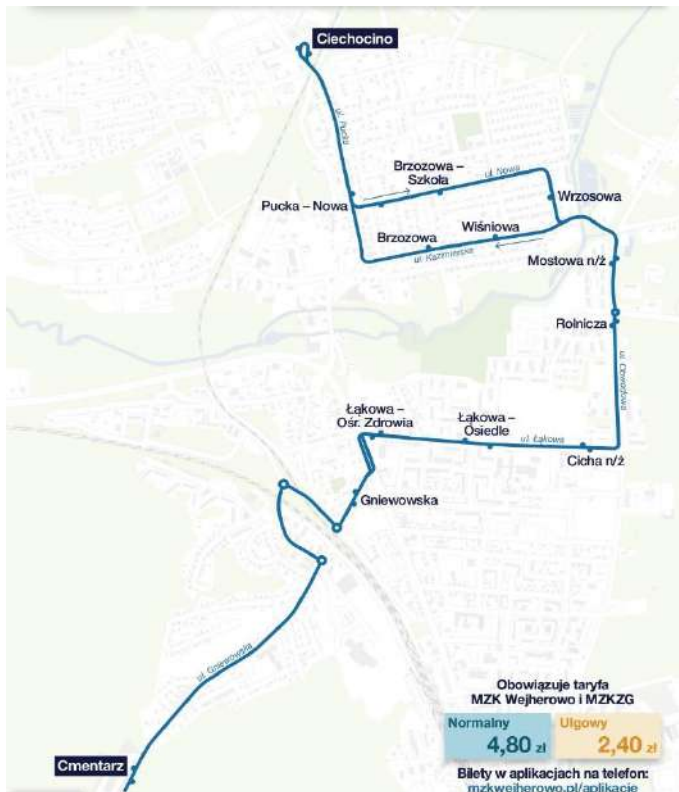

Linia 17 obsługiwana będzie autobusem standardowej długości, zamiast minibusem. Piątek, 1 listopada – Wszystkich Świętych. Obowiązują rozkłady jazdy ważne w niedziele i święta (oprócz linii 3, 11, 16 i 17 - szczegóły poniżej). Wejherowo (Cmentarze Śmiechowski i Komunalny): Po godzinie 8:30 uruchomione zostają dodatkowe linie: Linia A kursująca z częstotliwością nie rzadziej niż co 15 minut na trasie: Wejherowo Dworzec PKP > Sobieskiego - GS > Mickiewicza - Ratusz > Reformatów > Wniebowstąpienia > Cmentarz (powrót: Cmentarz > Wniebowstąpienia > Rzeźnicka SKM Nanice > Świętego Jana > Sobieskiego - GS > Wejherowo Dworzec PKP).

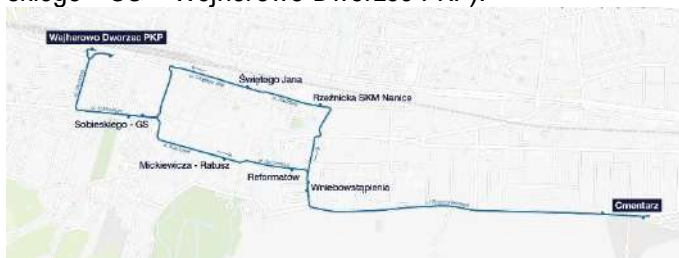

Linia B kursująca z częstotliwością co 60 minut na trasie: Os. Fenikowskiego > Gryfa Pomorskiego n/ż > Dzięcielskiego > Patoka > Chmielewskiego > Konopnickiej > Necla > Rybacka > Cmentarz (powrót: Cmentarz > Rybacka > Necla > Konopnickiej > Chmielewskiego > Patoka > Dzięcielskiego > Gryfa Pomorskiego n/ż > Os. Fenikowskiego).

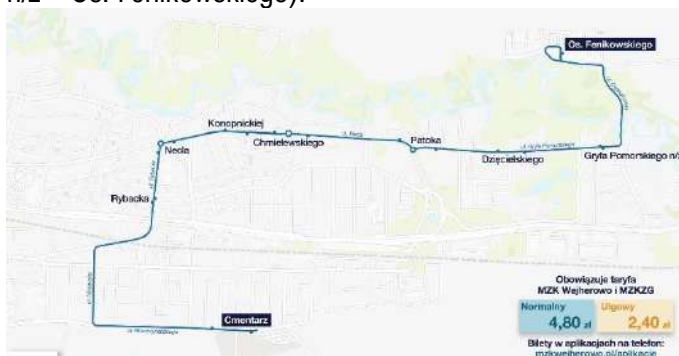

Linia C kursująca z częstotliwością co 20 minut do godziny 12:00 i co 15 minut od godziny 12:00 na trasie: Pomorska > Prusa - Szkoła > Necla > Rybacka > Cmentarz (powrót: Cmentarz > Rybacka > Necla > Prusa - Szkoła > Pomorska).





Linia D kursująca z częstotliwością co 60 minut na trasie: Karnowskiego > Gulgowskiego > Graniczna > Ofiar Piaśnicy - Graniczna n/ż (przystanek przy ul. Ofiar Piaśnicy za rondem 11 listopada 1939) > Ofiar Piaśnicy n/ż (przystanek przed skrzyżowaniem z ul. Słoneczną) > Chopina > Kochanowskiego SKM Nanice > Pomorska > Prusa - Szkoła > Necla > Rybacka > Cmentarz (powrót: Cmentarz > Rybacka > Necla > Prusa - Szkoła > Pomorska > Kochanowskiego SKM Nanice > Chopina > Ofiar Piaśnicy n/ż (przystanek przy ul. Ofiar Piaśnicy przy budynku poradni) > Ofiar Piaśnicy - Graniczna (przystanek przy ul. Ofiar Piaśnicy za rondem 11 listopada 1939) > Ofiar Piaśnicy - Karnowskiego n/ż (przystanek przy ul. Karnowskiego za rondem bł. A. Kotowskiej) > Karnowskiego).

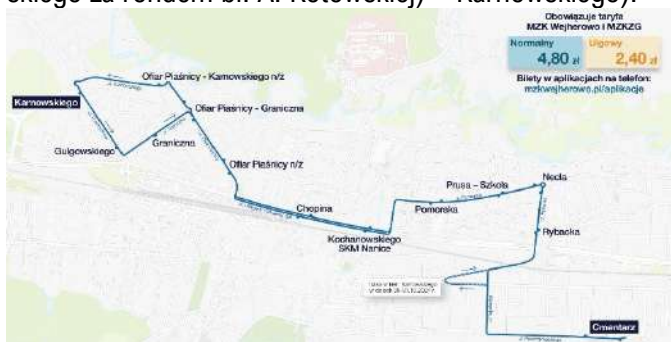

Linia 3 obsługiwana będzie wyłącznie autobusami przegubowymi i funkcjonować będzie wg specjalnego rozkładu jazdy – w godzinach 8:30 - 16:30 kursy odbywać się będą co 30 minut na skróconej trasie: Gościcino Robakowska - Wejherowo Cmentarz. W tym czasie obsługę rejonu Os. Sikorskiego zapewnią wyłącznie linia 16. Na linii 11 obowiązywać będzie specjalny rozkład jazdy – uruchomione zostają dodatkowe kursy w relacji Krofeya - Cmentarz i zapewniona zostaje częstotliwość co 60 minut. Ze względu na podwojoną częstotliwość linii 3, wprowadzony zostaje specjalny rozkład jazdy linii 16 zapewniający kursy co 60 minut, pomiędzy kursami linii 3. Mapa tras dojazdów na Cmentarze Śmiechowski i Komunalny w Wejherowie w dniu 01.11.2024 r.



Reda (Cmentarz Komunalny przy ul. Gniewowskiej): Uruchomiona zostaje linia E kursująca w godzinach 8:30 - 17:00 z częstotliwością co 30 minut do godziny 11:30 i co 60 minut po godzinie 11:30 na trasie: Reda Ciechocino > Pucka - Nowa > Brzozowa - Szkoła > Wrzosowa > Mostowa n/ż > Rolnicza > Cicha n/ż > Łąkowa - Osiedle > Łąkowa - Ośr. Zdrowia > Gniewowska > Reda Cmentarz (powrót: Reda Cmentarz > Gniewowska > Łąkowa - Ośr. Zdrowia > Łąkowa - Osiedle > Cicha n/ż > Rolnicza > Mostowa n/ż > Wiśniowa > Brzozowa > Pucka - Nowa > Reda Ciechocino).

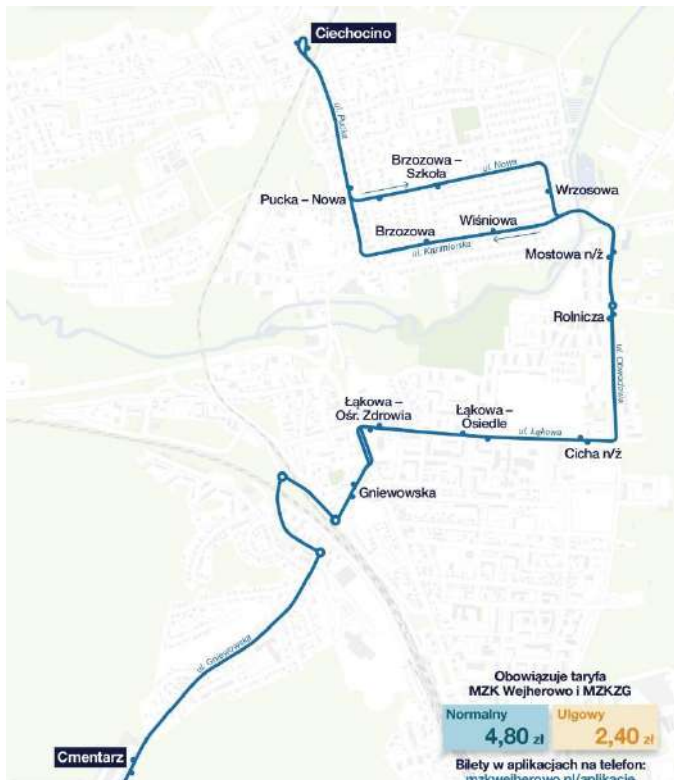

Linia 17 funkcjonować będzie wg specjalnego rozkładu jazdy zapewniającego dodatkowy kurs o 9:20 z Redy Dworca PKP. W razie potrzeby wybrane kursy linii E i 17 obsługiwane będą przez dwa autobusy. Sobota i niedziela, 2 - 3 listopada. W dniu 2 listopada obowiązują rozkłady jazdy ważne w soboty, a w dniu 3 listopada – w niedziele i święta. Wejherowo (Cmentarze Śmiechowski i Komunalny): Większość kursów linii 3 obsługiwanych będzie autobusami przegubowymi. Reda (Cmentarz Komunalny przy ul. Gniewowskiej): Linia 17 obsługiwana będzie autobusem standardowej długości, zamiast minibusem. Na liniach zwykłych i dodatkowych (cmentarnych) obowiązuje taryfa MZK Wejherowo i metropolitalna MZKG. Zachęcamy do zakupu biletów za pomocą Kart Elektronicznych (doładowania możliwe na stronie biletelektroniczny.pl) oraz przez smartfony (mzkwejherowo.pl/aplikacje) lub wcześniej – w punktach sprzedaży. (MZKW)

- 31.10:** W związku z kolejnym etapem prac drogowych na al. Grunwaldzkiej (układanie warstwy ścieralnej) od czwartku 31.10.2024 r. przystanek „Górskiego” 01 zostanie ponownie przeniesiony około 70 metrów w kierunku Sopotu. Następnie, od poniedziałku 04.11.2024 r. przystanek zostanie przeniesiony około 70 metrów w stronę Wrzeszcza. W czasie prowadzenia prac drogowych autobusy linii 122 będą zatrzymywały się na jezdni. Przewidywany termin zakończenia prac – 18.11.2024 r. (ZTM)
- 1-2.11:** Informujemy, że w dniu 1.11.2024 r. (Wszystkich Świętych) będą funkcjonowały: mobilne punkty sprzedaży: Gdynia, przystanek ZKM - Cmentarz Witomiński w godz. 8-16, Gdynia, przystanek ZKM - Dworcowa w godz. 8-16, Gdynia, przystanek ZKM - Armii Krajowej w godz. 8-16, Gdynia, przystanek ZKM - Urząd Miasta Władysława IV w godz. 8-16, Rumia, przystanek ZKM - Rumia Dworzec PKP w godz. 8-16, Rumia, przystanek ZKM - Górnicza Cmentarz w godz. 8-16, Rumia, przystanek ZKM - Stara Rumia Cmentarz w godz. 8-16. Punkty Sprzedaży Biletów: Gdynia Wzgórze Św. Maksymiliana SKM w godz. 8-18 (przerwa 9:30-9:45, 14:30-14:45), Gdynia Chylonia Dworzec PKP w godz. 8-18 (przerwa 9:30-9:45, 14:30-14:45), Gdynia Dworzec Główny PKP (okienko nr 8 i 9) w godz. 7-18, Sopot Dworzec PKP, kasa SKM, okienko nr 3 w godz. 7-19, Rumia Dworzec PKP, ul. Starowiejska w godz. 7-17. W dniu 2.11.2024 r. (sobota) będzie funkcjonował mobilny punkt sprzedaży biletów zlokalizowany na przystanku ZKM - Cmentarz Witomiński w godz. 9-16. Pozostałe Punkty Sprzedaży Biletów w tym dniu będą czynne bez zmian. (ZKM)
- 1.11:** Uprzejmie informujemy, że w dniu 1 listopada 2024 r. (piątek) uruchomione zostaną dwie linie specjalne S1 i S2 na trasie Dworzec PKP - Cmentarz - Czyżykowo i z powrotem. Wszystkie pozostałe linie autobusowe kursować będą w tym dniu wg rozkładów jazdy na soboty. (GTC)
- 1.11:** Informujemy, że 1.11.2024 r. (piątek, Dzień Wszystkich Świętych) komunikacja organizowana przez PKS Gdynia funkcjonować będzie według niedzielno świątecznych rozkładów jazdy. Funkcjonować będą linie numer: 650, 654, 658, 660, 670, 677 i 699. (PKSW)



- 1.11:** Z radością informujemy, że od 1 listopada 2024 roku pasażerowie firmy PKS Gdańsk będą mieli możliwość sprawdzenia aktualnej lokalizacji autobusu, którym zamierzają podróżować. Wprowadziliśmy nowoczesny system dynamicznej informacji pasażerskiej, który dzięki technologii GPS umożliwia określenie rzeczywistego położenia autobusu oraz prognozuje jego realny czas przyjazdu na konkretne przystanki. Aby skorzystać z tej innowacji, zachęcamy do zainstalowania aplikacji mobilnej **\*\*KiedyPrzyjedzie\*\*** na swoje smartfony. Aplikacja dostępna jest zarówno na systemy Android, jak i iOS. Można także odwiedzić naszą stronę internetową pod adresem <https://pksgdansk.kiedyprzyjedzie.pl/>. Jak to działa? Po zainstalowaniu aplikacji, wystarczy wybrać przewoźnika – PKS Gdańsk – a następnie wyszukać interesujący nas przystanek z listy lub na mapie. To proste rozwiązanie pozwoli Wam zaoszczędzić czas i uniknąć niepotrzebnego czekania na przystankach. Dzięki dynamicznej informacji pasażerskiej będziesz na bieżąco informowany o rzeczywistym czasie przyjazdu autobusu. To idealne rozwiązanie dla osób podróżujących do pracy, szkoły czy na zakupy. Nie czekaj! Zainstaluj aplikację **\*\*KiedyPrzyjedzie\*\*** już dziś i ciesz się komfortem podróżowania z PKS Gdańsk! (PKSG)
- 1-3.11:** W dniu 1 listopada obowiązuje rozkład jak w niedziele i święta. 2 listopada (sobota) obowiązuje rozkład sobotni. 3 listopada (niedziela) obowiązuje rozkład jak w niedziele i święta. (NEx)
- 2.11:** W dniu 2 listopada 2024 r. (sobota), w związku z meczem piłki nożnej i zamknięciem ul. Olimpijskiej oraz możliwym zamknięciem ul. Stryjskiej, wprowadzone zostają zmiany w funkcjonowaniu linii 27, 152 i 192: linia 192 od godz. 16:30 kursować będzie podstawowym wariantem trasy, bez dojazdu do przystanku Stadion PKM; kurs linii 27 z Kaczych Buków, w przypadku zamknięcia ul. Stryjskiej wykonany zostanie al. Zwycięstwa, bez wjazdu w ul. Stryjską, Łużycką, Sportową i Górskiego; kurs linii 27 z przystanku Centrum Handlowe „Riviera” 02 o godz. 21:48 wykonany zostanie z pominięciem przystanków Gdynia Arena 02 oraz Stadion PKM 01; kurs linii 152 z Oksywia Dickmana o godz. 20:57 zostanie skrócony do przystanku Redłowo SKM - Park Technologiczny 02, przy al. Zwycięstwa, bez dojazdu do Małego Kacka. (ZKM)
- 2.11:** W sobotę, 2 listopada 2024 r. po meczu piłki nożnej na stadionie przy ul. Olimpijskiej, zostaną uruchomione dodatkowe kursy na liniach: R - kier. Rumia Dworzec PKP (przez Śródmieście, Chylonię, Janowo), S - kier. Pustki Cisowskie (przez Śródmieście, Grabówek, Chylonię), 26 - kier. Cisowa Sibeliusa (przez Śródmieście, Działki Leśne, Grabówek, Chylonię), 27 - kier. Kacze Buki (przez Karwiny), 150 - kier. Oksywie Godebskiego (przez Śródmieście, Obłuże), 282 - kier. Pogórze Górne (przez Śródmieście, Obłuże). Ww. autobusy odjadą z pętli Redłowo SKM usytuowanej przy ul. Stryjskiej. (ZKM)
- 2.11:** Informujemy, że kasa biletowa w Żukowie dnia 02.11.2024 r. będzie nieczynna. (Gryf)
- 4.11:** Od poniedziałku 04.11.2024 r. obowiązywać będą zmiany w rozkładach jazdy linii autobusowych 189 i 268. Najważniejsza z nich to dodatkowe kursy linii 189 w porannym szczycie komunikacyjnym. Linia 189. W dni powszednie w godz. 05:30 – 08:00 uruchomionych zostanie 6 dodatkowych kursów. Z przystanku „Plac Solidarności” 04 o godz.: 05:25, 06:25, 07:25. Z przystanku „Starogardzka” 01 o godz.: 05:51, 06:51 i 07:53. Linia 289. W weekendy uruchomione zostaną dwa dodatkowe kursy: o godz. 22:21 z przystanku „Plac Solidarności” 04 i o godz. 22:48 z przystanku „Starogardzka” 01. (ZTM)
- 4.11:** Od poniedziałku 04.11.2024 r. przystanek autobusowy „Terminal Cargo” 02 przy ul. Słowackiego, na którym zatrzymują się autobusy linii 120, 122, 210 i N3 nie będzie tymczasowo obsługiwany. Jest to związane z jego przebudową. Pasażerów prosimy o korzystanie z przystanku „Firoga” albo „Port Lotniczy”. Przewidywany termin zakończenia prac - 18.11.2024 r. Rozkłady jazdy pozostają bez zmian. (ZTM)
- 4.11:** W związku z kolejnym etapem przebudowy ul. Kielnieńskiej oraz przyległej infrastruktury (układana będzie warstwa ścieralna na odcinku od ronda Kielnieńska/Spacerowa do skrzyżowania z ul. Wodnika oraz na fragmencie ul. Wodnika), od około godz. 20:00 w poniedziałek 04.11.2024 r. do ostatnich kursów autobusy linii 179 i 210 pojadą zmienioną trasą. Linia 179. W kierunku Osowej PKP. Od przystanku „Osowa Obwodnica” 02 autobusy pojadą ulicami: Spacerową – Kielnieńską – Balcerskiego – Niedziałkowskiego – Jednorożca – Wodnika i od przystanku „Jednorożca” 02 po stałej trasie. Przystanek „Sopocka” 04 nie będzie obsługiwany. Obowiązują wszystkie przystanki na trasie objazdu. Zmiana dotyczy kursów z Oliwy o godz. 20:17, 21:12 i 22:12. W kierunku Oliwy. Od przystanku „Jednorożca” 01 autobusy pojadą ulicami: Wodnika – Jednorożca – Niedziałkowskiego – Balcerskiego – Kielnieńską – Spacerową i od przystanku „Sopocka” 01 stałą trasą. Obowiązują wszystkie przystanki na trasie objazdu. Objazd dotyczy kursów z Osowej PKP o godz. 20:04, 20:39, 21:14, 22:09 i 23:09. Linia 210. W kierunku Osowej PKP. Od przystanku „Jednorożca” 01 autobusy pojadą ulicami: Wodnika – Jednorożca – Niedziałkowskiego – Barniewicką i od przystanku „Niedziałkowskiego” (n/ż) 02 po stałej trasie. Przystanki „Sopocka” 02, „Nowa” 02 i „Barniewicka” 02 będą zawieszane. Obowiązują wszystkie przystanki na trasie objazdu. Zmiana dotyczy kursów z Dworca Głównego o godz. 19:18, 19:58, 20:47, 21:17, 21:47 i 22:27. W kierunku Dworca

Głównego. Od przystanku „Biwakowa” (n/ż) 01 autobusy pojadą ulicami: Barniewicką – Niedziałkowskiego – Jednoróżca – Wodnika i od przystanku „Jednoróżca” 02 stałą trasą. Przystanki „Niedziałkowskiego” (n/ż) 01, „Barniewicka” 01 i „Nowa” 01 nie będą obsługiwane. Obowiązują wszystkie przystanki na trasie objazdu. Objazd dotyczy kursów z Osowej PKP o godz. 20:32, 21:11 i 21:51. (ZTM)

- 4.11:** Od dnia 4.11.2024 r. (poniedziałek) skorygowany zostanie remontowy przebieg trasy linii 12 we Władysławowie. Autobus obsługuje dodatkowo przystanki „Władysławowo, Droga Chłapowska” oraz „Władysławowo, Droga Swarzewska”. Względem stałej trasy nie będą obowiązywały jedynie przystanki: - Władysławowo, Żwirowa, - Władysławowo, Ocean Park. (PKSW)
- 4-9.11:** W związku z wymianą nawierzchni ul. Sobieskiego w Rumi, od 4 do 9 listopada 2024 r., występują utrudnienia w funkcjonowaniu komunikacji na ul. Sobieskiego w Rumi: w poniedziałek 4 listopada od godz. 7:00, do końca dnia, nie obowiązuje przystanek Górnica 01 (w kierunku Wejherowa) dla linii 173; we wtorek 5 listopada od godz. 7:00, do końca dnia, nie obowiązuje przystanek Górnica 02 (w kierunku Gdyni Chyloni) dla linii 86, 173 i 288; ze względu na warunki atmosferyczne i możliwość zmiany harmonogramu prac, powyższe przystanki mogą być zawieszane także w inne dni. W wyniku prowadzonych prac występują opóźnienia w kursowaniu linii 86, 173 i 288. (ZKM)
- 5.11:** W związku z wybudowaniem nowych zatok przystankowych, od godz. 8:00 w dniu 5 listopada 2024 r. (wtorek), para przystanków Łężyce - Jeżynowa w Łężycach zostanie przeniesiona do nowych, stałych lokalizacji: Łężyce - Jeżynowa 01 - w kierunku Chyloni Dworca PKP, przystanek cofnięty o ok. 40 m względem obecnej lokalizacji. Pozycja GPS przystanku w nowej lokalizacji: N54.5061827 E18.3752643; Łężyce - Jeżynowa 02 - w kierunku Karwin i Rumi Dworca PKP, przystanek przesunięty do przodu o ok. 75 m względem obecnej lokalizacji. Pozycja GPS przystanku w nowej lokalizacji: N54.5061318 E18.3735841. (ZKM)
- 5.11:** W związku z przebudową zatoki przystankowej przystanku Steyera 01 (w kierunku Śródmieścia Gdyni), od ok. godz. 11:00 w dniu 5 listopada 2024 r. (wtorek) przez ok. 2 tygodnie, zmieniona zostaje lokalizacja przystanku. Autobusy linii K, 141, 163, 194, 265, 282 i N10 zatrzymywać się będą ok. 90 m wcześniej, przed prawoskrętem w ul. Horyda. Współrzędne GPS przystanku tymczasowego: N54.563255, E18.485390. (ZKM)
- 5.11:** Ze względu na brak przejazdu ul. Hutniczą w Gdyni (na fragmencie od Estakady Kwiatkowskiego do ul. Puckiej), bilety jednorazowe i okresowe ZKM oraz MZKZG (ważne w pojazdach ZKM) honorowane są w pociągach SKM w dniu dzisiejszym (5 listopada 2024 r.), w godzinach 16:15 - 19:00, na trasach: Gdynia Wzgórze Św. Maksymiliana - Rumia, Rumia - Gdynia Wzgórze Św. Maksymiliana. Honorowanie nie obejmuje: uprawnień do przejazdów bezpłatnych, pociągów Polregio. (ZKM)
- 5.11:** W związku z awaryjnym zamknięciem przez służby fragmentu ul. Hutniczej w Gdyni (na odcinku od Estakady Kwiatkowskiego do ul. Puckiej), w dniu 5 listopada 2024 r. (wtorek), od godz. 16:00 do odwołania, autobusy linii R w obu kierunkach kursują objazdem przez Obłuże i Pogórze Dolne (w kierunku Kaczych Buków z zajazdem na przystanek Hutnicza - Estakada 02), z pominięciem przystanków: II Urząd Skarbowy 01 i 02, Hala "Makro" 01 i 02, Hutnicza - Estakada 03. Trasy pozostałych linii autobusowych i trolejbusowych w rejonie Estakady Kwiatkowskiego oraz ul. Puckiej nie zmieniają się. O godz. 18:20 została przywrócona stała trasa linii R. (ZKM)
- 6.11:** Informujemy, że w związku z zakończeniem remontu w miejscowości Wykosowo, przywrócona zostaje lokalizacja przystanku na wcześniejsze miejsce, tj. przy świetlicy wiejskiej. (NEX)
- 8.11:** Od godz. 9:00 w dniu 8 listopada 2024 r. (piątek), przywrócone zostają stałe (docelowe) lokalizacje przystanków: Witomino Centrum 02 (w kierunku Leśniczówki) - bliżej skrzyżowania ul. Wielkokackiej, Rolniczej i Chwarznieńskiej; Witomino Sosnowa 02 (w kierunku Chwarzna) - ok. 100 m wstecz, w kierunku Śródmieścia. (ZKM)
- 9.11:** Z powodu prac torowych na terenie zajezdni Nowy Port, od soboty 09.11.2024 r. do odwołania we wszystkie soboty, niedziele i święta obowiązywać będą zmienione rozkłady jazdy linii 3, 5 i 10. Bez zmian pozostaną powszednie rozkłady. Linia 3. Zmiany są minimalne i dotyczą tylko niedzielnego rozkładu jazdy. Kurs z przystanku „Władysława IV” 01 (realizowany trasą do Łostowic przez Brzeźno) o godz. 10:56 będzie wykonany wcześniej – o godz. 10:47. Linia 5. Minimalne zmiany rozkładu jazdy w soboty i niedziele. Linia 10. Zmiany dotyczą sobotniego oraz niedzielnego rozkładu jazdy. Kursy w godz. około 08:00-15:00 realizowane będą do/z przystanku „Nowy Port Góreckiego” 01. Zmiana godzin odjazdów na całej trasie w obu kierunkach. (ZTM)
- 9-10.11:** W związku z pracami torowymi na pętli Zaspą, w sobotę i niedzielę 09 i 10.11.2024 r. będą zmiany na liniach tramwajowych 2, 8 i 12. Na odcinku Żabianka (od skrzyżowania ul. Pomorskiej z Chłopską) -

Przymorze - Zaspa - Dolny Wrzeszcz (do skrzyżowania al. Hallera z ul. Mickiewicza) wstrzymany zostanie ruch tramwajowy. Uruchomiona będzie zastępcza linia autobusowa T2. Takie same zmiany obowiązywać będą również w kolejny weekend 16 i 17.11.2024 r. Linia 2. Będzie działać na trasie Lawendowe Wzgórze – Chełm – Dworzec Główny – Opera Bałtycka – al. Hallera – Brzeżno - Nowy Port Zajezdnia według specjalnych rozkładów jazdy. Linia 8. Linia będzie funkcjonować na trasie Stogi – Przeróbka – Dworzec Główny – Stocznia – al. Hallera – Brzeżno Plaża według specjalnych rozkładów jazdy. Linia 12. Będzie działać na trasie Ujeścisko – Migowo – Siedlce – Dworzec Główny – Opera Bałtycka – Oliwa – Jelitkowo według specjalnych rozkładów jazdy. Linia T2. Uruchomiona zostanie zastępcza linia autobusowa na trasie Jelitkowo – Pomorska – Chłopska – al. Rzeczypospolitej – al. Legionów – Kościuszki – al. Hallera – Mickiewicza (powrót: Mickiewicza – al. Legionów). Autobusy będą kursować co około 10 minut w godzinach weekendowych szczytów komunikacyjnych. (ZTM)

**9.11:** Od soboty 09.11.2024 r. obowiązywać będą zmiany w rozkładach jazdy linii autobusowych linii 289. W godz. 08:30–17:30 odjazdy autobusów dostosowane zostaną do godzin rozpoczęcia/zakończenia zajęć w szkołach obsługiwanych przez linię. (ZTM)

**11.11:** W związku z 22. Paradą Niepodległości, która przejdzie ulicami Śródmieścia Gdańska, w poniedziałek 11.11.2024 r. linia 100 zacznie działać później. Pierwszy kurs z przystanku „Dworzec Główny” 14 będzie o godz. 12:38. Na pozostałych liniach w sieci ZTM w Gdańsku w poniedziałek 11.11.2024 r. obowiązywać będą świąteczne rozkłady jazdy. (ZTM)

**11.11:** W dniu 11 listopada 2024 r. (poniedziałek) w związku z uroczystą Paradą Niepodległości organizowaną w Rumi, wystąpią zakłócenia w funkcjonowaniu komunikacji miejskiej. W trakcie trwania parady zamknięte bowiem będą: ulica Dąbrowskiego (od Sanktuarium do ul. Starowiejskiej, w obu kierunkach) w godz. ok. 13:15-14:30; ulica Starowiejska (od Dąbrowskiego do Ronda Jana Pawła II, w obu kierunkach) w godz. ok. 13:45 – 14:40; ulica Dębogórska (od Ronda Jana Pawła II do ul. Chełmińskiej, w obu kierunkach) – chwilowe zamknięcie ok. godz. 14:25 – 14:45. W czasie zamknięć autobusy kursować będą ulicami równoległymi. Autobusy linii J, R i 87 przez ul. Sobieskiego oraz węzeł Rumia Janowo. Autobusy linii 85, 86 i 173 przez ul. Żwirki i Wigury. Szczegóły zmienionych tras dla poszczególnych linii i kursów są następujące: Linia J. Kurs z Wejherowa o godz. 13:07 wykonany zostanie trasą objazdową: od przystanku Rumia Dworzec PKP 02 do przystanku 25-lecia Solidarności 02 ul. Starowiejską, ul. Sobieskiego, tunelem pod torami przy Węźle Janowo i ul. Gdańską. Na trasie objazdu obowiązuje przystanek Urząd Miasta Rumi 02, przy ul. Sobieskiego. Kursy z Rumi Partyzantów o godz. 13:16 i 14:15 wykonane trasą objazdową: od przystanku Kujawska 01 do przystanku Rumia Dworzec PKP 07 ul. Gdańską, tunelem pod torami przy Węźle Janowo i ul. Sobieskiego. Na trasie objazdu obowiązuje przystanki: 25-lecia Solidarności 03, przy ul. Gdańskiej (za rondem); Urząd Miasta Rumi 01, przy ul. Sobieskiego. Linia R. Kursy z Rumi Dw. PKP o godz. 13:25, 13:55 wykonane zostaną trasą objazdową: od przystanku Rumia Dworzec PKP 01 do przystanku 25-lecia Solidarności 02 ul. Sobieskiego, tunelem pod torami przy Węźle Janowo i ul. Gdańską. Na trasie objazdu obowiązuje przystanek Urząd Miasta Rumi 02, przy ul. Sobieskiego. Kursy z przystanku Kujawska 01 do w kierunku Rumi Dw. PKP o godz. 13:30 oraz 14:01 wykonane zostaną trasą objazdową: ul. Gdańską, tunelem pod torami przy Węźle Janowo, ul. Sobieskiego i Starowiejską. Na trasie objazdu obowiązuje przystanki: 25-lecia Solidarności 03, przy ul. Gdańskiej (za rondem); Urząd Miasta Rumi 01, przy ul. Sobieskiego. Linia 84. Kursy powinny odbywać się stałymi trasami. W razie konieczności autobusy będą czekać na udrożnienie ruchu. Linia 85. Kurs o godz. 14:04 z Rumi Szmelty powinien być wykonany trasą objazdową: od przystanku Rumia Dworzec PKP 04 do przystanku Ceynowy 02 ul. Starowiejską i następnie ul. Żwirki i Wigury. Na trasie objazdu nie obowiązują żadne przystanki. Linia 86. Kurs o godz. 13:51 z Rumi Dw. PKP wykonany zostanie trasą objazdową do przystanku Klonowa 02 ul. Starowiejską, Żwirki i Wigury, Ceynowy i Dębogórską. Na trasie objazdu obowiązywać będą przystanki: Sapełów 01 przy ul. Ceynowy oraz Rondo Jana Pawła II 02 przy ul. Dębogórskiej. Linia 87. Kurs o godz. 13:13 z przystanku Reda Bosmańska 02, jeżeli ulica Dąbrowskiego będzie już zamknięta, wykonany zostanie trasą objazdową: od przystanku Starowiejska – Poczta 01 do przystanku Janowo SKM 02 ul. Starowiejską, Dąbrowskiego, Sobieskiego, tunelem pod torami przy Węźle Janowo oraz ul. Obrońców Westerplatte. Na trasie objazdu obowiązuje przystanek Urząd Miasta Rumi 02, przy ul. Sobieskiego. Jeżeli ulica Dąbrowskiego będzie otwarta, kurs zostanie wykonany stałą trasą. Kurs o godz. 13:33 z Janowa SKM wykonany zostanie trasą objazdową: od przystanku Kujawska 01 do przystanku Rondo Jana Pawła II 01 ul. Gdańską, z zawróceniem na rondzie 25-lecia Solidarności Gdańską i Dębogórską. Na trasie objazdu obowiązuje przystanki: 25-lecia Solidarności 02, przy ul. Gdańskiej; Kujawska 02, przy ul. Gdańskiej; Osiedle Królewskie 01 przy ul. Dębogórskiej; Klonowa 01 przy ul. Dębogórskiej. Linia 173. Kurs z Rumi Partyzantów w

kierunku Gdyni Chyloni o godz. 14:03 wykonany zostanie trasą objazdową: od przystanku Słowackiego 01 do przystanku Rumia Dworzec PKP 07 ul. Żołnierzy I Dywizji WP, Ceynowy, Żwirki i Wigury oraz ul. Starowiejską. Na trasie objazdu obowiązują przystanki: Saperów 02 przy ul. Ceynowy oraz Ceynowy 01 przy ul. Żwirki i Wigury. Kurs o godz. 13:50 z Chyloni Dw. PKP wykonany zostanie trasą objazdową: od przystanku Rumia Dworzec PKP 02 do przystanku Konopnickiej 02 ul. Starowiejską, ul. Żwirki i Wigury, Ceynowy i Żołnierzy I Dywizji WP. Na trasie objazdu obowiązuje przystanek: Saperów 01 przy ul. Ceynowy. (ZKM)

**11.11:** W dniu 11 listopada 2024 r. (poniedziałek, Święto Niepodległości), komunikacja miejska funkcjonować będzie według rozkładów jazdy ważnych w niedziele i święta. Jednocześnie, w nocy 10/11 i 11/12 listopada linia N1 kursuje z pominięciem Sopotu i Gdyni, a linia N65 nie będzie funkcjonować. Ponadto, w związku z odbywającymi się na terenie Gdyni: Biegiem Niepodległości i Paradą Niepodległości, komunikacja miejska organizowana przez ZKM w Gdyni będzie funkcjonować wg poniżej przedstawionych zasad. Komunikacja miejska zostanie wycofana z poniższych fragmentów ulic w następujących godzinach: ok. 7:45 – ok. 11:00 z fragmentu ul. Stryjskiej (w obu kierunkach, od Węzła Brzeskiego do ul. Legionów), al. Zwycięstwa (w obu kierunkach, od ul. Władysława IV do ul. Wielkopolskiej), oraz częściowo ze skrzyżowania al. Zwycięstwa i ul. Wielkopolskiej. Ok. 7:45 – ok. 13:00 z fragmentu ul. Świętojańskiej (w obu kierunkach, od wjazdu z al. Zwycięstwa i Władysława IV do al. Piłsudskiego) i al. Piłsudskiego (w obu kierunkach, od ul. Świętojańskiej do Bulwaru Nadmorskiego). Ok. 7:45 – ok. 13:30 z fragmentu ul. Świętojańskiej (w obu kierunkach, od al. Piłsudskiego do ul. Armii Krajowej). Ok. 11:00 – ok. 13:30 z fragmentu ul. Świętojańskiej (w obu kierunkach, od ul. Armii Krajowej do ul. 10 Lutego), oraz całkowicie ze skrzyżowania ul. Świętojańska i 10 Lutego. Zmiany tras. Jeżeli w opisie nie podano inaczej, autobusy i trolejbusy zatrzymują się na wszystkich przystankach zlokalizowanych na trasie objazdu. Linie trolejbusowe. Linia 22. W godz. ok. 7:45 – ok. 11:00 (zamknięcie al. Zwycięstwa, ul. Władysława IV i ul. Świętojańskiej). W kierunku Dworca Gł. PKP: od przystanku Węzeł Franciszki Cegielskiej 04 do przystanku Plac Kaszubski - Świętojańska 01 objazd ul. Śląską, Kielecką (zawracanie na pętli Węzeł Franciszki Cegielskiej, bez obsługi przystanków), Śląską, Podjazd, 10 Lutego, Świętojańską i dalej stałą trasą linii. W kierunku Cisowy: od przystanku Plac Kaszubski - Świętojańska 02 do przystanku Witomińska 01 objazd ul. Świętojańską, 10 Lutego, Władysława IV, al. Piłsudskiego, ul. Śląską, Warszawską i dalej stałą trasą linii. W godz. ok. 11:00 – ok. 13:30 (zamknięcie ul. Świętojańskiej oraz skrzyżowania ul. 10 Lutego i ul. Świętojańskiej). W kierunku Dworca Gł. PKP: od przystanku Węzeł Franciszki Cegielskiej 04 do przystanku Gdynia Dworzec Gł. PKP - Hala 06 objazd ul. Śląską, Droga Gdynią, łącznicą pod linią kolejową, ul. Władysława IV, ul. Jana z Kolna i dalej stałą trasą linii. Na trasie objazdu nie obowiązuje przystanek Wzgórze Św. Maksymiliana SKM 03 przy ul. Władysława IV (przystanek linii 22 i 26 w kierunku Cisowy). W kierunku Cisowy: od przystanku Gdynia Dworzec Gł. PKP - Hala 03 do przystanku Witomińska 01 objazd ul. Wójta Radtkego, 3 Maja, Armii Krajowej, Władysława IV, al. Piłsudskiego, ul. Śląską, Warszawską i dalej stałą trasą linii. Linie 23, 24, 32 i 33. W godz. ok. 7:45 – ok. 11:00 (zamknięcie al. Zwycięstwa, ul. Władysława IV i ul. Świętojańskiej). W kierunku Dworca Gł. PKP, Stoczni i Pogórza: od przystanku Plac Górnośląski 01 do przystanku Plac Kaszubski - Świętojańska 01 objazd ul. Wielkopolską, Droga Gdynią, Śląską, Podjazd, 10 Lutego, Świętojańską i dalej stałą trasą linii. W kierunku Małego Kacka, Karwin i Dąbrowy: od przystanku Plac Kaszubski - Świętojańska 02 do przystanku Plac Górnośląski 02 objazd ul. Świętojańską, 10 Lutego, Władysława IV, al. Piłsudskiego, ul. Śląską, Droga Gdynią, ul. Wielkopolską i dalej stałą trasą linii. W godz. ok. 11:00 – ok. 13:30 (zamknięcie ul. Świętojańskiej oraz skrzyżowania ul. 10 Lutego i ul. Świętojańskiej). W kierunku Dworca Gł. PKP i Stoczni (linie 23, 24 i 33): od przystanku Harcerska 01 do przystanku Gdynia Dworzec Gł. PKP - Hala 06 objazd al. Zwycięstwa, ul. Władysława IV, ul. Jana z Kolna i dalej stałą trasą linii. Na trasie objazdu nie obowiązuje przystanek Wzgórze Św. Maksymiliana SKM 03 przy ul. Władysława IV (przystanek linii 22 i 26 w kierunku Cisowy). W kierunku Pogórza (linia 32): od przystanku Harcerska 01 do przystanku Plac Kaszubski - Jana z Kolna 02 objazd al. Zwycięstwa, ul. Władysława IV, Wójta Radtkego, ul. Jana z Kolna i dalej stałą trasą linii. Na trasie objazdu nie obowiązuje przystanek Wzgórze Św. Maksymiliana SKM 03 przy ul. Władysława IV (przystanek linii 22 i 26 w kierunku Cisowy) oraz Plac Kaszubski 01, 03 i 05 przy ul. Wójta Radtkego. W kierunku Małego Kacka, Karwin i Dąbrowy: od przystanku Gdynia Dworzec Gł. PKP - Hala 03 do przystanku Wzgórze Św. Maksymiliana SKM 06 objazd ul. Wójta Radtkego, 3 Maja, Armii Krajowej, Władysława IV, al. Zwycięstwa i dalej stałą trasą linii. Po ok. godz. 11:20 na trasie objazdu nie obowiązuje przystanek Urząd Miasta - Władysława IV 02 przy ul. Władysława IV. Linie 25 i 28. W godz. ok. 11:00 – ok. 13:30 (zamknięcie skrzyżowania ul. 10 Lutego i ul. Świętojańskiej). W kierunku pętli 3 Maja - Hala: od przystanku 3 Maja 01 do przystanku

końcowego 3 Maja - Hala 03 objazd ul. 10 Lutego, Władysława IV, Jana z Kolna, 3 Maja, i Wójta Radtkego. W kierunku Cisowy i Pustek Cisowskich: od przystanku początkowego 3 Maja - Hala 01 do przystanku 3 Maja 02 objazd ul. Wójta Radtkego, Władysława IV, ul. Jana z Kolna, 3 Maja, 10 Lutego i dalej stałą trasą linii. Na trasie objazdu nie obowiązują przystanki pośrednie. Linia 26. W godz. ok. 7:45 – ok. 11:00 (zamknięcie al. Zwycięstwa). W kierunku Orłowa: od przystanku Węzeł Franciszki Cegielskiej 04 do przystanku Zwycięstwa - Wielkopolska 02 objazd ul. Śląską, Droga Gdyńską, Wielkopolską, al. Zwycięstwa i dalej stałą trasą linii. W kierunku Cisowy: od przystanku Nawigatorów 01 do przystanku Witomińska 01 objazd al. Zwycięstwa, ul. Wielkopolską, Droga Gdyńską, Śląską, Warszawską i dalej stałą trasą linii. Linia 29. W godz. ok. 7:45 – ok. 11:00 (zamknięcie al. Zwycięstwa, ul. Władysława IV i ul. Świętojańskiej). W kierunku Dworca Gł. PKP: od przystanku Plac Górnośląski 01 do przystanku końcowego Gdynia Dworzec Gł. PKP 09 objazd ul. Wielkopolską, Droga Gdyńską, Śląską, Podjazd, Dworcową i pl. Konstytucji. W kierunku Fikakowa: od przystanku 3 Maja 01 do przystanku Plac Górnośląski 02 objazd ul. 10 Lutego, Władysława IV, al. Piłsudskiego, ul. Śląską, Droga Gdyńską, ul. Wielkopolską i dalej stałą trasą linii. W godz. ok. 11:00 – ok. 13:30 (zamknięcie ul. Świętojańskiej oraz skrzyżowania ul. 10 Lutego i ul. Świętojańskiej). W kierunku Dworca Gł. PKP: od przystanku Harcerska 01 do przystanku 3 Maja 02 objazd al. Zwycięstwa, ul. Władysława IV, 10 Lutego i dalej stałą trasą linii. Na trasie objazdu nie obowiązuje przystanek Wzgórze Św. Maksymiliana SKM 03 przy ul. Władysława IV (przystanek linii 22 i 26 w kierunku Cisowy). W kierunku Fikakowa: od przystanku 3 Maja 01 do przystanku Wzgórze Św. Maksymiliana SKM 06 objazd ul. 10 Lutego, Władysława IV, al. Zwycięstwa i dalej stałą trasą linii. Po ok. godz. 11:20 na trasie objazdu nie obowiązuje przystanek Urząd Miasta - Władysława IV 02 przy ul. Władysława IV. Linie autobusowe. Linia R i Z. W godz. ok. 7:45 – ok. 11:00 (zamknięcie al. Zwycięstwa i ul. Władysława IV). W kierunku Rumi i Gdyni Dworca Gł. PKP: od przystanku Plac Górnośląski 01 do przystanku Armii Krajowej 01/03 objazd ul. Wielkopolską, Droga Gdyńską, Śląską, Podjazd, 10 Lutego, 3 Maja, Armii Krajowej, Władysława IV i dalej stałą trasą linii. W kierunku Kaczych Buków i Żukowa: od przystanku Armii Krajowej 02 do przystanku Plac Górnośląski 02 objazd ul. Władysława IV (bez obsługi przystanku Kilińskiego 02), al. Piłsudskiego, ul. Śląską, Droga Gdyńską, ul. Wielkopolską i dalej stałą trasą linii. Linia S. W godz. ok. 7:45 – ok. 11:00 (zamknięcie al. Zwycięstwa i ul. Władysława IV). W kierunku Sopotu: od przystanku Armii Krajowej 02 do przystanku Orłowo SKM - Orłowska 02 objazd ul. Władysława IV (bez obsługi przystanku Kilińskiego 02), al. Piłsudskiego, ul. Śląską, Droga Gdyńską, ul. Wielkopolską, al. Zwycięstwa (bez obsługi przystanku Zwycięstwa - Wielkopolska 02 oraz Nawigatorów 02) i dalej stałą trasą linii. W kierunku Pustek Cisowskich: od przystanku Orłowo SKM - Orłowska 01 do przystanku Armii Krajowej 03 objazd al. Zwycięstwa (bez obsługi przystanku Nawigatorów 01), ul. Wielkopolską, Droga Gdyńską, Śląską, Podjazd, 10 Lutego, 3 Maja, Armii Krajowej, Władysława IV i dalej stałą trasą linii. Linie W, 140 i 740. Obowiązują stałe trasy linii. Linie 105 i 125. W godz. ok. 7:45 – ok. 11:00 (zamknięcie al. Zwycięstwa i ul. Władysława IV). W kierunku Redłowa: od przystanku Kilińskiego 02 do przystanku końcowego Redłowo Szpital 01 objazd ul. Władysława IV, al. Piłsudskiego, ul. Śląską, Droga Gdyńską, Wielkopolską i Powstania Styczniowego. W kierunku Mechelinek i Pogórza: od przystanku początkowego Redłowo Szpital 02 do przystanku Armii Krajowej 03 objazd ul. Powstania Styczniowego (bez obsługi przystanku Instytut Med. Morskiej i Tropikalnej 02), Wielkopolską, Droga Gdyńską, Śląską, Podjazd, 10 Lutego, 3 Maja, Armii Krajowej, Władysława IV i dalej stałą trasą linii. Linie 109, 147 i 150. W godz. ok. 7:45 – ok. 11:00 (zamknięcie al. Zwycięstwa i ul. Władysława IV). W kierunku Dworca Gł. PKP, Oksywia i Babich Dołów: od przystanku Węzeł Franciszki Cegielskiej 01/10 do przystanku Armii Krajowej 01/03 objazd ul. Kielecką, Śląską, Podjazd, 10 Lutego, 3 Maja, Armii Krajowej, Władysława IV i dalej stałą trasą linii. W kierunku Węzła Franciszki Cegielskiej, Witomina i Karwin obowiązują stałe trasy linii. Linia 133. W godz. ok. 7:45 – ok. 11:00 (zamknięcie al. Piłsudskiego, al. Zwycięstwa i ul. Władysława IV). W kierunku Płyty Redłowskiej: od przystanku Kilińskiego 02 do przystanku Korczaka 01 objazd ul. Władysława IV, al. Piłsudskiego, ul. Śląską, Droga Gdyńską, Wielkopolską, Powstania Styczniowego, Legionów, Redłowską i dalej stałą trasą linii. W kierunku Dworca Morskiego: od przystanku Szczeblewskiego 01 do przystanku Armii Krajowej 01 objazd ul. Kopernika (z obsługą przystanku tymczasowego Wzgórze Św. Maksymiliana - Syrokomli 91 przed skrzyżowaniem z ul. Legionów), Legionów, Powstania Styczniowego (bez obsługi przystanku Instytut Med. Morskiej i Tropikalnej 02), Wielkopolską, Droga Gdyńską, Śląską, Podjazd, 10 Lutego, 3 Maja, Armii Krajowej, Władysława IV i dalej stałą trasą linii. W godz. ok. 11:00 – ok. 13:00 (zamknięcie al. Piłsudskiego, po otwarciu al. Zwycięstwa i ul. Władysława IV). W kierunku Płyty Redłowskiej obowiązuje stała trasa linii. W kierunku Dworca Morskiego: od przystanku Szczeblewskiego 01 do przystanku Wzgórze Św. Maksymiliana SKM 01 objazd ul. Kopernika (z obsługą przystanku tymczasowego Wzgórze Św. Maksymiliana -



Syrokomli 91 przed skrzyżowaniem z ul. Legionów), Legionów, Harcerską, al. Zwycięstwa, Władysława IV i dalej stałą trasą linii. Linia 152. W godz. ok. 7:45 – ok. 11:00 (zamknięcie al. Zwycięstwa i ul. Władysława IV). W kierunku Oksywi: od przystanku Halicka 01 do przystanku Armii Krajowej 03 objazd ul. Halicką, Stryjską, Małokacką, Rolniczą, Kielecką, Śląską, Podjazd, 10 Lutego, 3 Maja, Armii Krajowej, Władysława IV i dalej stałą trasą linii. W kierunku Małego Kacka: od przystanku Kilińskiego 02 do przystanku Halicka 02 objazd ul. Władysława IV, al. Piłsudskiego, ul. Śląską, Kielecką, Rolniczą, Małokacką, Stryjską, Halicką i dalej stałą trasą linii. Na trasie objazdu nie obowiązuje przystanek Węzeł Franciszki Cegielskiej 04 przy ul. Śląskiej (przystanek linii 26 w kierunku Orłowa). Linia 190. W godz. ok. 7:45 – ok. 11:00 (zamknięcie al. Zwycięstwa i ul. Władysława IV). W kierunku Placu Kaszubskiego: od przystanku Węzeł Franciszki Cegielskiej 04 do przystanku Armii Krajowej 03 objazd ul. Śląską, Kielecką (zawracanie na pętli Węzeł Franciszki Cegielskiej, bez obsługi przystanków), Śląską, Podjazd, 10 Lutego, 3 Maja, Armii Krajowej, Władysława IV i dalej stałą trasą linii. W kierunku Witomina obowiązuje stała trasa linii. Linia 203. W godz. ok. 7:45 – ok. 11:00 (zamknięcie ul. Stryjskiej i al. Zwycięstwa). W kierunku Działek Leśnych: od przystanku Plac Górnos Śląski 01 do przystanku Witomino Centrum 01 objazd ul. Wielkopolską, Droga Gdyńską, Kielecką, Rolniczą, Wielkokacką, II MPS (zawracanie na pętli Witomino Leśniczówka, bez obsługi przystanków), Wielkokacką, Rolniczą i dalej stałą trasą linii. Na trasie objazdu obowiązuje przystanek: Redłowo SKM 01 przy Drodze Gdyńskiej. W kierunku Małego Kacka: od przystanku Stadion Miejski 01 do przystanku Plac Górnos Śląski 02 objazd ul. Stryjską (z wjazdem na pętlę Redłowo SKM), Lotników, Droga Gdyńską, Wielkopolską i dalej stałą trasą linii. Na trasie objazdu obowiązuje przystanek: Redłowo SKM 08 (na pętli, przy wiacie). Linia 282. W godz. ok. 7:45 – ok. 13:00 (zamknięcie al. Piłsudskiego). Autobusy zamiast do pętli Dom Marynarza będą kursować na zmienionej trasie do pętli Węzeł Franciszki Cegielskiej. W kierunku Węzła Franciszki Cegielskiej: od przystanku Kilińskiego 02 objazd ul. Władysława IV, al. Piłsudskiego, ul. Śląską i Kielecką. Na trasie objazdu obowiązuje przystanki: Urząd Miasta - Władysława IV 02 przy ul. Władysława IV, Węzeł Franciszki Cegielskiej 06 (przystanek końcowy dla linii autobusowych, na pętli). W godz. ok. 7:45 – ok. 11:00 (zamknięcie al. Piłsudskiego i ul. Władysława IV). Autobusy zamiast z pętli Dom Marynarza będą kursować na zmienionej trasie z pętli Węzeł Franciszki Cegielskiej. W kierunku Pogorza: do przystanku Armii Krajowej 03 objazd ul. Kielecką, Śląską, Podjazd, 10 Lutego, 3 Maja, Armii Krajowej, Władysława IV i dalej stałą trasą linii. Na trasie objazdu obowiązuje przystanki: Węzeł Franciszki Cegielskiej 10 (początkowy, na pętli, przy wiacie), Śląska 01 przy ul. Śląskiej. W godz. ok. 11:00 – ok. 13:00 (al. Piłsudskiego, po otwarciu ul. Władysława IV). Autobusy zamiast z pętli Dom Marynarza będą kursować z pętli Węzeł Franciszki Cegielskiej. W kierunku Pogorza: do przystanku Wzgórze Św. Maksymiliana SKM 01 objazd ul. Kielecką, Droga Gdyńską, łącznicą pod linią kolejową, al. Zwycięstwa, ul. Władysława IV i dalej stałą trasą linii. Na trasie objazdu obowiązuje przystanek: Węzeł Franciszki Cegielskiej 10 (początkowy, na pętli, przy wiacie). Zmiany w obsłudze przystanków. Zawieszono przystanki, w godz. ok. 7:45 – ok. 11:00. 10 Lutego - Skwer Kościuszki 02 przy ul. 10 Lutego (w kierunku Dworca Gł. PKP) – tylko dla linii 29; 3 Maja 02 przy ul. 10 Lutego (w kierunku Dworca Gł. PKP) – tylko dla linii 29; Centrum Nauki Experiment 01, 02 i 03 (wszystkie przystanki przy al. Zwycięstwa i ul. Redłowskiej), Centrum Handlowe Batory 01 przy ul. 10 Lutego (w kierunku Wzgórze Św. Maksymiliana) – tylko dla linii 29; Harcerska 01 i 02 przy al. Zwycięstwa (w obu kierunkach), Kilińskiego 01 przy ul. Władysława IV (w kierunku Dworca Gł. PKP, Chyloni i Obłuża), Lutycka 01 przy ul. Legionów (w kierunku pętli Redłowo Szpital) – tylko dla linii 105 i 125; Powstań Chłopskich 01 i 02 przy ul. Legionów (w obu kierunkach) – tylko dla linii 105 i 125; Redłowo SKM 03 i 04 przy ul. Stryjskiej (w obu kierunkach), Redłowo SKM - Park Technologiczny 01 i 02 przy al. Zwycięstwa (w obu kierunkach), Ruchu Oporu 01 i 02 przy ul. Legionów (w obu kierunkach) – tylko dla linii 105 i 125; Stadion Miejski 02 przy ul. Stryjskiej (w kierunku Witomina i Działek Leśnych) – tylko dla linii 203; Wzgórze Św. Maksymiliana SKM 01, 03, 04 i 06 (wszystkie przystanki przy ul. Władysława IV, w obu kierunkach), Wzgórze Św. Maksymiliana - Kapliczka 02 przy al. Zwycięstwa (w kierunku Redłowa i Orłowa), Zwycięstwa - Wielkopolska 01 przy al. Zwycięstwa (w kierunku Dworca Gł. PKP, Chyloni i Obłuża), Zwycięstwa - Wielkopolska 04 przy ul. Wielkopolskiej (w kierunku Małego Kacka i Karwin) – tylko dla linii 23, 24, 26, 29, 32, 33 i 203. Zawieszono przystanki, w godz. ok. 7:45 – ok. 13:00. Dom Marynarza 03 i 05 (stanowiska na pętli), Piłsudskiego 01 i 02 przy al. Piłsudskiego (w obu kierunkach), Urząd Miasta - Świętojańska 01 przy ul. Świętojańskiej (w kierunku Domu Marynarza) – tylko dla linii 282; Wzgórze Św. Maksymiliana SKM 04 przy ul. Władysława IV (w kierunku Domu Marynarza), Wzgórze Św. Maksymiliana Syrokomli 01 przy ul. Legionów (w kierunku Dworca Morskiego). Zawieszono przystanki, w godz. ok. 7:45 – ok. 13:30. Skwer Kościuszki - InfoBox 01 i 02 przy ul. Świętojańskiej (w obu kierunkach), Traugutta 01 i 02 przy ul. Świętojańskiej (w

obu kierunkach), Urząd Miasta - Świętojańska 01 przy ul. Świętojańskiej (w kierunku Dworca Gł. PKP, Stoczni i Pogórza) – tylko dla linii 22, 23, 24, 29, 32 i 33; Wybickiego 02 przy ul. Świętojańskiej (w kierunku Cisowy, Małego Kacka i Karwin), Żwirki i Wigury 01 i 02 przy ul. Świętojańskiej (w obu kierunkach). Zawieszono przystanki, w godz. ok. 11:00 – ok. 14:00. 10 Lutego - Skwer Kościuszki 02 przy ul. 10 Lutego (w kierunku Dworca Gł. PKP i Chyloni), Centrum Handlowe Batory 01 przy ul. 10 Lutego (w kierunku Wzgórza Św. Maksymiliana oraz pętli 3 Maja - Hala), Plac Kaszubski - Jana z Kolna 02 przy ul. Jana z Kolna (w kierunku Dworca Gł. PKP, Stoczni oraz pętli 3 Maja - Hala) – tylko dla linii 22, 23, 25, 28 i 33; Plac Kaszubski - Świętojańska 01 i 02 przy ul. Świętojańskiej (w obu kierunkach), Plac Kaszubski 03 przy ul. Wójta Radtkego (w kierunku Chyloni, Małego Kacka i Karwin) – tylko dla linii 22, 23, 25, 28, 32 i 33. Przystanki tymczasowe: Wzgórze Św. Maksymiliana - Syrokomli 91 przy ul. Kopernika, przed skrzyżowaniem z ul. Legionów – obowiązuje w godz. ok. 7:45 – ok. 13:00, dla linii: 133 w kierunku Dworca Morskiego - Muzeum Emigracji. Przystanki tymczasowo obowiązujące dla podanych linii, w godz. ok. 7:45 - ok. 11:00. 3 Maja 01 przy ul. 10 Lutego (w kierunku Dworca Gł. PKP, Stoczni i Pogórza) – dla linii 22, 23, 24, 32, 33; 10 Lutego - Skwer Kościuszki 02 przy ul. 10 Lutego (w kierunku Cisowy, Małego Kacka i Karwin) – dla linii 22, 23, 24, 32, 33; Centrum Handlowe Batory 01 przy ul. 10 Lutego (w kierunku Dworca Gł. PKP, Stoczni i Pogórza) – dla linii 22, 23, 24, 32, 33; Redłowo SKM 01 przy Drodze Gdyńskiej (w kierunku Śródmieścia) – dla linii R, S, Z, 23, 24, 26, 29, 32, 33, 105, 125, 133, 203; Redłowo SKM 02 przy Drodze Gdyńskiej (w kierunku Redłowa, Orłowa, Małego Kacka i Karwin) – dla linii R, S, Z, 23, 24, 26, 29, 32, 33, 105, 125, 133; Redłowo SKM 08 (na pętli, przy wiacie) – dla linii 203 w kierunku Małego Kacka; Śląska 01 przy ul. Śląskiej (w kierunku Dworca Gł. PKP, Obłuzi i Chyloni) – dla linii R, S, Z, 22, 23, 24, 29, 32, 33, 105, 109, 125, 133, 147, 150, 190; Urząd Miasta - Władysława IV 02 przy ul. Władysława IV (w kierunku Redłowa, Orłowa, Małego Kacka i Karwin) – dla linii R, S, Z, 23, 24, 29, 32, 33, 105, 125, 133; Węzeł Franciszki Cegielskiej 03 przy Drodze Gdyńskiej (w kierunku Śródmieścia) – dla linii R, S, Z, 23, 24, 26, 29, 32, 33, 105, 125, 133; Węzeł Franciszki Cegielskiej 04 przy ul. Śląskiej (w kierunku Redłowa, Orłowa, Małego Kacka i Karwin) – dla linii R, S, Z, 23, 24, 29, 32, 33, 105, 125, 133. Przystanki tymczasowo obowiązujące dla podanych linii, w godz. ok. 7:45 - ok. 13:30. Armii Krajowej 02 i 04 przy ul. Władysława IV (w kierunku Redłowa, Orłowa, Małego Kacka i Karwin) – dla linii 22, 23, 24, 29, 32, 33; Kilińskiego 02 przy ul. Władysława IV (w kierunku Redłowa, Orłowa, Małego Kacka i Karwin) – dla linii 22, 23, 24, 29, 32, 33; Urząd Miasta - Władysława IV 02 przy ul. Władysława IV (w kierunku Cisowy) – dla linii 22. Przystanki tymczasowo obowiązujące dla podanych linii, w godz. ok. 11:00 - ok. 13:30. Armii Krajowej 03 przy ul. Władysława IV (w kierunku Dworca Gł. PKP, Stoczni i Pogórza) – dla linii 22, 23, 24, 32, 33; I Urząd Skarbowy 01 przy ul. Władysława IV (w kierunku Dworca Gł. PKP, Stoczni oraz pętli 3 Maja - Hala) – dla linii 22, 23, 24, 25, 28, 33; Kilińskiego 01 przy ul. Władysława IV (w kierunku Dworca Gł. PKP, Stoczni i Pogórza) – dla linii 22, 23, 24, 32, 33; Starowiejska 02 przy ul. 3 Maja (w kierunku Cisowy, Małego Kacka i Karwin) – dla linii 22, 23, 24, 32, 33; Wzgórze Św. Maksymiliana SKM 01 przy ul. Władysława IV (w kierunku Dworca Gł. PKP, Stoczni i Pogórza) – dla linii 22, 23, 24, 32, 33. Przystanki tymczasowo obowiązujące dla linii 152, w godz. ok. 7:45 - ok. 11:00. Rolnicza 01 i 02 przy ul. Rolniczej, Stadion Miejski 01 i 02 przy ul. Stryjskiej, Śląska 01 przy ul. Śląskiej (w kierunku Oksywia), Urząd Miasta - Władysława IV 02 przy ul. Władysława IV (w kierunku Małego Kacka), Węzeł Franciszki Cegielskiej 01 i 02 przy ul. Kieleckiej, Witomino Centrum 01 i 03 przy ul. Rolniczej i Małokackiej. Przystanki tymczasowo obowiązujące dla linii 282, w godz. ok. 7:45 - ok. 11:00. Śląska 01 przy ul. Śląskiej (w kierunku Pogórza). Przystanki tymczasowo obowiązujące dla linii 282, w godz. ok. 7:45 - ok. 13:00. Urząd Miasta - Władysława IV 02 przy Władysława IV, Węzeł Franciszki Cegielskiej 06 (przystanek końcowy dla linii autobusowych, na pętli), Węzeł Franciszki Cegielskiej 10 (początkowy, na pętli, przy wiacie). Przystanki tymczasowo obowiązujące dla linii 133, w godz. ok. 11:00 - ok. 13:00. Harcerska 01 przy al. Zwycięstwa (w kierunku Dworca Morskiego). (ZKM)

## 12.11:

W związku z pracami związanymi z siecią wodociągową wraz z odtworzeniem nawierzchni oraz brakiem możliwości przejazdu przez ul. Wyspiańskiego, od dnia 12.11.2024 r. (wtorek) od pierwszych porannych kursów autobusy linii 124 pojadą zmienioną trasą. Linia 124. Autobusy jadąc w kierunku krańca Wrzeszcz PKP od przystanku Mickiewicza 01 pojadą ul.: Mickiewicza – al. Legionów – Kościuszki – Kilińskiego – Białą – Dmowskiego – dalej po stałej trasie. Zawieszono obsługę komunikacyjną przystanku Plac Komorowskiego (n/ż) 03, Biała 01. Obowiązują wszystkie przystanki na trasie objazdu. Przewidywany termin zakończenia prac drogowych: 22.11.2024 r. (ZTM)

- 12.11:** W związku z licznymi sygnałami od mieszkańców miejscowości Brzeziny wraz z dniem 12.11.2024 r. uruchomiony zostaje zajazd linii 18 do przystanku „Brzeziny, Wrzosowa” gwarantując dogodnie połączenie dla uczniów uczęszczających do Szkoły Podstawowej w Grzybnie. (Grzf)
- 13.11:** W związku z kolejnym etapem przebudowy ul. Kielnieńskiej oraz przyległej infrastruktury, od dnia 13.11.2024 r. (środa) od pierwszych porannych kursów autobusy linii 169, 210, 269 i N1 pojadą zmienionymi trasami. Zmiany obowiązują do odwołania. Linia 169. W kierunku Osowa PKP, od przystanku Osowa Obwodnica 02 autobusy pojadą ul.: Spacerową – Kielnieńską – Wodnika – Jednorożca – Koziorożca – Niedziałkowskiego – Barniewicką i od przystanku Niedziałkowskiego 02 po stałej trasie. W kierunku Oliwy od przystanku Biwakowa 01 autobusy pojadą ul.: Barniewicką – Niedziałkowskiego – Koziorożca – Jednorożca – Wodnika – Kielnieńską – Spacerową i od przystanku Sopotka 01 po stałej trasie. Dla linii 169 zawieszona się obsługa komunikacyjną przystanków: Niedziałkowskiego (n/ż) 01, Barniewicka 01 i 02, Nowa 01 i 02, Sopotka 02. Obowiązują wszystkie przystanki na trasie objazdu. Linia 171. Przystanek Barniewicka 03 w kierunku Gdyni zostanie przeniesiony w docelową lokalizację – przed skrzyżowanie z ul. Barniewicką. Linia 210. W kierunku Osowa PKP od przystanku Jednorożca 01 autobusy pojadą ul.: Wodnika – Jednorożca – Koziorożca – Niedziałkowskiego – Barniewicką i od przystanku Niedziałkowskiego 02 po stałej trasie. W kierunku Dworca Głównego od przystanku Biwakowa 01 autobusy pojadą ul.: Barniewicką – Niedziałkowskiego – Koziorożca – Jednorożca – Wodnika i od przystanku Jednorożca 02 dalej po stałej trasie. Dla linii 210 zawieszona się obsługa komunikacyjną przystanków: Sopotka 02 i 04, Nowa 01 i 02, Barniewicka 01 i 02, Niedziałkowskiego 01. Obowiązują wszystkie przystanki na trasie objazdu. Linia 269. Autobusy jadąc w kierunku Kukawki pojadą stałą trasą przez ul. Balcerskiego. Przystanek Barniewicka 03 w kierunku Gdyni zostanie przeniesiony w docelową lokalizację – przed skrzyżowanie z ul. Barniewicką. W kierunku przeciwnym bez zmian. Linia N1. W kierunku Osowa PKP od przystanku Osowa Obwodnica 02 / Gdynia Karwiny Nowowiczlińska (n/ż) 01 autobusy pojadą ul.: Spacerową – Kielnieńską – Wodnika – Jednorożca – Koziorożca – Niedziałkowskiego – Barniewicką i od przystanku Niedziałkowskiego 02 po stałej trasie. W kierunku Jaworzniaków od przystanku Biwakowa 01 autobusy pojadą ul.: Barniewicką – Niedziałkowskiego – Koziorożca – Jednorożca – Wodnika – Kielnieńską – Spacerową i od przystanku Sopotka 01 po stałej trasie. Dla linii N1 zawieszona się obsługa komunikacyjną przystanków: Niedziałkowskiego (n/ż) 01, Barniewicka 01 i 02, Nowa 01 i 02, Sopotka 02. Obowiązują wszystkie przystanki na trasie objazdu. (ZTM)

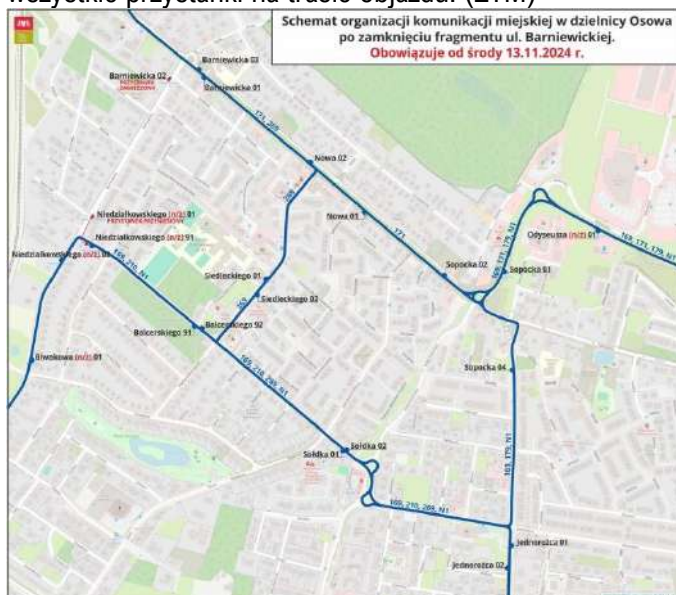

- 13.11:** W związku z kolejnym etapem przebudowy ul. Kielnieńskiej w Gdańsku-Osowie, z dniem 13 listopada 2024 r. (środa) przystanek Barniewicka 03 dla linii 171 w kierunku Gdyni zostaje przeniesiony do nowej, stałej lokalizacji – przed skrzyżowanie z ul. Barniewicką. Pozycja GPS nowej lokalizacji przystanku: N54.434244, E18.467642. (ZKM)
- 13.11:** W związku z zamknięciem ul. Barniewickiej od skrzyżowania z ul. Kielnieńskiej do skrzyżowania z ul. Niedziałkowskiego od dnia 13.11.2024 r. (środa) autobusy linii 672 pojadą zmienioną trasą – ul. Kielnieńską, Balcerskiego i Niedziałkowskiego. Przystanek „Barniewicka” w kierunku Gdańska zostanie przeniesiony na ul. Kielnieńską, przystanek „Niedziałkowskiego” w kierunku Szemuda zostanie przeniesiony na ul. Niedziałkowskiego, a przystanek „Barniewicka” w kierunku Szemuda zostanie przeniesiony na ul.

Kielnieńską, przed skrzyżowaniem z ul. Barniewicką. Uwaga! Odjazdy autobusów w kierunku Szemuda z przystanków „Gdańsk Osowa PKP”, „Gdańsk, Biwakowa”, oraz „Gdańsk, Niedziałkowskiego” będą odbywać się 5 minut szybciej niż zakłada to rozkład jazdy. Powyższe zmiany będą obowiązywać do odwołania. (PKSW)

- 14.11:** W związku z przebudową i zamknięciem drogi powiatowej nr 1526G na odcinku od skrzyżowania z drogą wojewódzką w Żarnowcu do Lubkowa, od dnia 14.11.2024 r. (środa) autobusy linii 660 nie będą zajeżdżały do Lubkowa. Najbliższy obsługiwany przystanek to „Żarnowiec, Oczyszczalnia” zlokalizowany przy skrzyżowaniu z drogą wojewódzką. W kursach pomijających zajazdy do Lubkowa odjazdy z przystanku „Żarnowiec, Oczyszczalnia” w obu kierunkach oraz z przystanków „Lubkowo, Jezioro” i „Wierzchucino, Kościół” w kierunku Białogóry będą przyspieszone o 5 minut względem aktualnego rozkładu jazdy. Z informacji uzyskanych od wykonawcy prac wynika, że zamknięcie drogi potrwa do 30.04.2025 r. (PKSW)
- 15.11:** Z dniem 15 listopada 2024 r. wprowadzone zostają nowe rozkłady jazdy autobusów linii J i 83. Zmiany na linii J dotyczą dnia powszedniego i polegają na wprowadzeniu nowych czasów przejazdu w Rumi. W wyniku zmian wybrane kursy z pętli Rumia Partyzantów zostają przyspieszone do 2 minut. Zmiany na linii 83 polegają na wydłużeniu czasów międzyprzystankowych, w celu zapewnienia większej punktualności odjazdów. Ponadto do 5 minut zmienione zostają godziny odjazdów z obu pętli w dni powszednie. Na wniosek Urzędu Miasta w Rumi, zmienił się charakter przystanków z warunkowych na stałe: Jeziorna 01 i 02 (dla linii 83, 84 i 87); Reja 01 (dla linii 83, 85 oraz 173). Zmieniona zostaje też nazwa przystanku Dąbrowskiego - Kościół na Dąbrowskiego - Sanktuarium. (ZKM)
- 15.11:** W związku z oddaniem do użytku wyremontowanej zatoki przystanku Elektrociepłownia - Pucka 02 w Gdyni (w kierunku Pogórza Dolnego, dla linii 165, 198 i 770), od ok. godz. 8:00 w dniu 15 listopada 2024 r. (piątek) przywrócona zostaje stała lokalizacja. (ZKM)
- 16-17.11:** W związku z pracami torowymi na pętli Zaspą, w sobotę i niedzielę 16 i 17.11.2024 r. będą zmiany na liniach tramwajowych 2, 8 i 12. Na odcinku Żabianka (od skrzyżowania ul. Pomorskiej z Chłopską) - Przymorze - Zaspą - Dolny Wrzeszcz (do skrzyżowania al. Hallera z ul. Mickiewicza) wstrzymany zostanie ruch tramwajowy. Uruchomiona będzie zastępcza linia autobusowa T2. Linia 2. Będzie działać na trasie Lawendowe Wzgórze – Chełm – Dworzec Główny – Opera Bałtycka – al. Hallera – Brzeźno - Nowy Port Zajezdnia według specjalnych rozkładów jazdy. Linia 8. Linia będzie funkcjonować na trasie Stogi – Przeróbka – Dworzec Główny – Stocznia – al. Hallera – Brzeźno Plaża według specjalnych rozkładów jazdy. Linia 12. Będzie działać na trasie Ujeścisko – Migowo – Siedlce – Dworzec Główny – Opera Bałtycka – Oliwa – Jelitkowo według specjalnych rozkładów jazdy. Linia T2. Uruchomiona zostanie zastępcza linia autobusowa na trasie Jelitkowo – Pomorska – Chłopska – al. Rzeczypospolitej – al. Legionów – Kościuszki – al. Hallera – Mickiewicza (powrót: Mickiewicza – al. Legionów). Autobusy będą kursować co około 10 minut w godzinach weekendowych szczytów komunikacyjnych. (ZTM)
- 18.11:** W związku z przebudową skrzyżowania ul. Azaliowej z ul. Kalinową i brakiem możliwości przejazdu w tym miejscu dla autobusów, od dnia 18.11.2024 r. (poniedziałek) od pierwszych porannych kursów autobusy linii 268 pojadą zmienioną trasą. W kierunku Smęgorzyna: od przystanku Przytulna 02 autobusy pojadą ul.: Kartuską Północną – Przytulną – (w prawo) – al. Armii Krajowej – Kartuską – Kalinową – Lubczykową – Jaśminowy Stok – Azaliową i od przystanku Maciejkowa 02 po stałej trasie. W kierunku Jasienia PKM: od przystanku Św. Brata Alberta (n/ż) 01 autobusy pojadą ul.: Św. Brata Alberta – Nową Inżynierską – jezdnią równoległą do Kartuskiej – Lubczykową – Kalinową – Kartuską i od przystanku Karczemki 01 po stałej trasie. Zawieszona zostaje obsługa komunikacyjna przystanków: Karczemki Szkoła 01 i 02, Karczemki 04, Maciejkowa 01. Obowiązuje obsługa nowych przystanków zastępczych: Karczemki Szkoła 91 i 92 przy ul. Lubczykowej oraz Maciejkowa 91 przy ul. Nowej Inżynierskiej. Przewidywany powrót autobusów na stałe trasy: 15.12.2024 r. (ZTM)



- 16.11:** W dniu 16 listopada 2024 r., w godz. 6:00 - ok. 18:00, w związku z pracami drogowymi na ul. Kamiennej w Rumi i zamknięciem ulicy na odcinku pomiędzy ul. św. Józefa i Zdrojową, obowiązywać będą zmienione trasy i rozkłady jazdy linii 85 i 288. Linia 85. Trasa linii zostaje skrócona do/z przystanku Podmokła 01. Odjazdy z przystanku Podmokła 01 – 1 minutę po rozkładowym odjeździe z pętli Rumia Szmelta. Pierwszy kurs z pętli Rumia Partyzantów na skróconej trasie będzie wykonany o godz. 6:19, ostatni – prawdopodobnie o godz. 16:32 (godzina otwarcia dla ruchu ul. Kamiennej może ulec zmianie). Linia 288. Nie będą wykonane kursy o godz.: 8:13 z Rumi Dworca PKP do Chyloni Dworca PKP, 10:13 z Rumi Dworca PKP do Chyloni Dworca PKP, w zamian zostaną wykonane kursy z przystanku Łężyce 01 do Chyloni Dworca PKP o godz. 8:30 i 10:30 (od Łężyc do Chyloni obowiązuje stały rozkład jazdy). Kurs o godz. 9:09 z Chyloni Dworca PKP do Rumi Dworca PKP zostanie skrócony do przystanku Łężyce 01. Pozostałe kursy linii 288 zostaną wykonane na zmienionej trasie: w kierunku Rumi od przystanku Rumia Szmelta 04 do przystanku Podmokła 02 objazd ul. Kamienną, Zdrojową, Chmielną, Podmokłą i św. Józefa, w kierunku Chyloni od przystanku Podmokła 01 do przystanku Zdrojowa 02 objazd ul. św. Józefa, Podmokłą, Chmielną, Zdrojową i Kamienną. Na trasie objazdu nie obowiązują żadne przystanki. (ZKM)
- 16.11:** W dniach 16 – 17 listopada 2024 r. (sobota, niedziela) w związku z pracami drogowymi na ul. Kartuskiej w Gdyni, od ul. Raduńskiej do ul. Jaskółczej, wprowadzeniem ruchu wahadłowego na tej ulicy oraz zamknięciem skrzyżowania z ul. Swarzewską, wystąpią zmiany w funkcjonowaniu komunikacji miejskiej. Na liniach S, W, 28, 114 i 288 mogą pojawić się opóźnienia w realizacji rozkładu jazdy. W dniu 16 listopada 2024 r. wprowadzona zostaje trasa objazdowa na linii 102. W kierunku Placu Kaszubskiego, od przystanku Chabrowa 01 do przystanku Wiejska 01 ul. Skarbka, Kartuską i Morską, z pominięciem ul. Swarzewskiej. Na trasie objazdu obowiązują przystanki: Raduńska 01 przy ul. Kartuskiej oraz Chylonia Centrum 01 przy ul. Morskiej. W kierunku Chyloni Dw. PKP, od przystanku Zamenhofska 04 do przystanku Chylonia Dworzec PKP 03 ul. Morską i Kartuską, z pominięciem ul. Swarzewskiej. Na trasie objazdu obowiązuje przystanek Wiejska 02 przy ul. Morskiej. Prawdopodobnie w dniach 23 i 24 listopada obowiązywać będą identyczne zmiany. (ZKM)
- 18.11:** W związku z kolejnym etapem przebudowy fragmentu ul. Starogardzkiej oraz budową ul. Pastelowej od dnia 18.11.2024 r. (poniedziałek) przystanek autobusowy Maćkowy 01 przy ul. Starogardzkiej zostanie przesunięty o około 60 m w kierunku ul. Niepołomickiej. Cały ruch kołowy będzie się odbywał po jezdni równoległej do ul. Starogardzkiej gdzie dotychczas stały autobusy. Z powodu zmiany organizacji ruchu oraz braku możliwości zawracania na skrzyżowaniu ul. Bartniczej i Starogardzkiej autobusy linii 175 i N2 będą kursowały na skróconej trasie do przystanku „Starogardzka”. Przewidywany termin zakończenia prac: marzec 2025 r. (ZTM)
- 19.11:** W związku z udostępnieniem przez wykonawcę robót przejazdu dla mieszkańców oraz transportu publicznego przez przebudowywaną drogę powiatową nr 1526G, od dnia 19.11.2024 r. (wtorek) autobusy linii 660 powrócą na swoją stałą trasę obejmującą zajazd wybranymi kursami do wsi Lubkowo. (PKSW)
- 20.11:** W związku z zakończeniem prac drogowych na skrzyżowaniu ul. Hynka z al. Rzeczypospolitej, od dnia 20.11.2024 r. (środa) od pierwszych porannych kursów autobusy linii 127 w kierunku Oliwy wracają na stałą trasę. (ZTM)
- 20.11:** W związku z przebudową i zamknięciem drogi powiatowej nr 1526G na odcinku od skrzyżowania z drogą wojewódzką w Żarnowcu do Lubkowa, od dnia 20.11.2024 r. (środa) od godziny 13:00 autobusy linii 660 nie będą zajeżdżały do Lubkowa. Najbliższy obsługiwany przystanek to „Żarnowiec, Oczyszczalnia” zlokalizowany przy skrzyżowaniu z drogą wojewódzką. W kursach pomijających zajazdy do Lubkowa odjazdy z przystanku „Żarnowiec, Oczyszczalnia” w obu kierunkach oraz z przystanków „Lubkowo, Jezioro” i



„Wierzchucino, Kościół” w kierunku Białogóry będą przyspieszone o 5 minut względem aktualnego rozkładu jazdy. Zmiany obowiązują do odwołania, co najmniej do 6.12.2024 r. (PKSW)

- 21.11:** Z dniem 21 listopada 2024 r. wprowadzone zostają nowe rozkłady jazdy linii 105, 114, 165, 710 i 770. Na linii 105 we wszystkie dni tygodnia wprowadzone zostają nowe czasy międzyprzystankowe, w wyniku czego odjazdy linii na odcinku Pogórze Dolne - Mechelinki zostają zmienione do 5 minut. Ponadto w dni powszednie kurs z Mechelinek o godz. 10:33 będzie realizowany bez zajazdu do Elektrociepłowni. Zmieniony zostaje charakter przystanku Pogórze - Derdowskiego ze stałego na warunkowy (na żądanie). Na linii 114 w dni powszednie, kurs z Chyloni Dw. PKP o godz. 4:43 ponownie będzie rozpoczynać się o godz. 4:45 z przystanku Chylonia Centrum. Na linii 165 wprowadzone zostają nowe czasy międzyprzystankowe, w wyniku czego odjazdy linii na odcinku Kosakowo - Mechelinki zostają zmienione do 2 minut. Ponadto zmieniony zostaje charakter przystanku Pogórze - Derdowskiego ze stałego na warunkowy (na żądanie). Na linii 710 w dni powszednie uruchomiony zostanie dodatkowy kurs z Chyloni Dw. PKP o godz. 22:25. Na linii 770 w dni powszednie, kurs z Witomina Leśniczówki o godz. 20:45 zostaje opóźniony na godz. 21:06. (ZKM)
- 21.11:** Uwaga pasażerowie linii 102. Przychylając się do prośby Pasażerów linii 102 informujemy, że od najbliższego czwartku (21.11.2024) zmieniona zostanie trasa przejazdu autobusu po Słupsku na kursie z Trzebielina o godz. 5:55. Autobus linii 102 jechać będzie przez ulice: Poznańską, Lutosławskiego, Jaracza, Sienkiewicza, Wolności, al. 3 Maja oraz Sobieskiego do Dworca Autobusowego, dając Pasażerom szerszy dostęp do przystanków komunikacji miejskiej i większe możliwości przesiadki. (NEx)
- 22.11:** W związku z wymianą nawierzchni na skrzyżowaniu ul. Dąbrowskiego, Żwirki i Wigury oraz Grunwaldzkiej (droga wojewódzka nr 468), od 22 listopada przez ok. 3 tygodnie mogą występować znaczne utrudnienia w funkcjonowaniu komunikacji, które mogą płynąć na rozkładowe kursowania autobusów linii J, R, 83, 84, 85, 86, 87, 173 i 288. W pierwszym etapie prac nie będzie konieczności zmian tras, ale możliwe są utrudnienia, szczególnie w godzinach popołudniowych. Zmiany tras związane z kolejnymi etapami remontu będą opisane w terminie późniejszym. (ZKM)
- 22.11-14.12:** W wybrane noce wprowadzona zostanie tymczasowa zmiana obowiązująca na liniach N10 i N20: odjazd kursu linii N10 o godz. 0:41 z Dworca Gł. PKP w kierunku Kaczuch Buków zostaje opóźniony o 2 minuty, na godz. 0:43; odjazd kursu linii N20 o godz. 0:40 z Dworca Gł. PKP w kierunku Karwin zostaje opóźniony o 10 minut, na godz. 0:50. Powyższa zmiana obowiązuje w noce: z piątku na sobotę: 22/23.11.2024 r., 29/30.11.2024 r., 06/07.12.2024 r., 13/14.12.2024 r.; z soboty na niedzielę: 23/24.11.2024 r., 30.11/01.12.2024 r., 07/08.12.2024 r.; z niedzieli na poniedziałek: 24/25.11.2024 r., 01/02.12.2024 r., 08/09.12.2024 r. (ZKM)
- 23.11:** Od soboty, 23.11.2024 r., zostaje uruchomiona tymczasowa pętla Os. Sikorskiego w Wejherowie. Zmienia się rozkłady jazdy linii 3, 16 i 701, które wrócą na swoje stałe trasy. Linia 3: • zmienione zostają czasy przejazdów w wybranych porach dnia, • ze względu na duże trudności z przejazdem, wszystkie kursy będą realizowane przez przystanek Gościcino Szkoła 02 (zatoka przy głównej jedni ul. Wejherowskiej). Linia 16: • część porannych kursów w kierunku Os. Sikorskiego będzie rozpoczynać się z przystanku Sucharskiego 02. Linia 701: • zmienione zostają godziny zjazdów z pętli Os. Sikorskiego, • kursy w dni powszednie z pętli Szpital o 19:16 i 19:45 odbywać się będą odpowiednio o 19:22 i 19:32, • kurs w soboty o 18:12 z pętli Szpital zostaje opóźniony na godz. 18:17. Zmiany przystankowe: • przywrócone zostaje funkcjonowanie przystanków: Os. Sikorskiego 01 (pętla przy ul. Sikorskiego) oraz Sędzickiego SKM Śmiechowo 02 (przy ul. Sikorskiego, w kier. Os. Sikorskiego), • zlikwidowane zostają przystanki zastępcze: Obrońców Westerplatte 92 (przy ul. Obrońców Westerplatte), Os. Sikorskiego 91 (przy ul. Paderewskiego) oraz Sędzickiego SKM Śmiechowo 92 (przy ul. Sędzickiego), • przystanek Zybortowo 02 zmieni swój charakter ze stałego na warunkowy („na żądanie”). (MZKW)
- 24.11:** W dniu 24 listopada 2024 r. (niedziela), w związku z meczem piłki nożnej rozgrywanym przy ul. Olimpijskiej mogą wystąpić utrudnienia w funkcjonowaniu linii W oraz 152: kurs linii W wykonywany ze Szpitala w Redłowie o godz. 18:42, zostaje przyspieszony na godz. 18:40; kurs linii 152 wykonywany z Oksywiu o godz. 18:25, może dojechać do Małego Kacka z opóźnieniem do 10 minut. Autobus będzie oczekiwał na otwarcie ul. Stryjskiej na przystanku Centrum Nauki Experiment 02. (ZKM)
- 24.12:** W niedzielę 24 listopada 2024 r., po meczu piłki nożnej na stadionie przy ul. Olimpijskiej, zostaną uruchomione dodatkowe kursy na liniach: R - kier. Rumia Dworzec PKP (przez Śródmieście, Chylonię, Janowo), S - kier. Pustki Cisowskie (przez Śródmieście, Grabówek, Chylonię), 26 - kier. Cisowa Sielbiosa (przez Działki Leśne, Grabówek, Chylonię), 27 - kier. Kacze Buki (przez Karwiny, Dąbrówkę), 150 - kier.



Oksywie Godebskiego (przez Śródmieście, Obłuże, Oksywie Dolne), 282 - kier. Pogórze Górne (przez Śródmieście, Obłuże). (ZKM)

- 25.11:** W związku z przebudową ul. Dębogórskiej w Rumi, od ok. godz. 9:00 w dniu 25 listopada 2024 r. (poniedziałek) na okres ok. 2 miesięcy, zmieniona zostanie lokalizacja przystanku Klonowa 01 n/ż (w kierunku Redy, Cmentarza Komunalnego oraz Rumi Partyzantów). Przystanek Klonowa 01 n/ż w nowej, tymczasowej lokalizacji zostanie cofnięty o ok. 100 metrów, przed skrzyżowanie z ul. Klonową. Pozycja GPS przystanku w tymczasowej lokalizacji: N54.575503, E.18.409313. (ZKM)
- 25.11:** Od dnia 25.11.2024 r. (poniedziałek) wprowadzone zostaną zmiany w funkcjonowaniu linii 1 w Pucku. Wycofane zostaną wariantowe zajazdy do przystanku „Puck, Bławatkowa”. Wszystkie kursy wykonywane będą trasą podstawową. W związku z powyższym kilkuminutowym korektom ulegną godziny odjazdów z wybranych przystanków. (PKSW)
- 26-27.11:** W związku z pracami drogowymi prowadzonymi na ul. Morskiej w Gdyni, pomiędzy Węzłem Żołnierzy Wyklętych, a Estakadą Kwiatkowskiego (jezdni w kierunku Śródmieścia) w dniach 26 - 27 listopada 2024 r. mogą wystąpić znacznie opóźnienia w funkcjonowaniu linii K, S, W, 22, 25, 26, 27, 28, 30, 34, 102 i 197, szczególnie w czasie porannego szczytu przewozowego. (ZKM)
- 26-27.11:** W związku z awarią wodociągową na ul. Powstania Śląskiego w Gdyni (Płyta Redłowska) i brakiem możliwości przejazdu dla autobusów, od godz. 10.30 w dniu 26 listopada (wtorek), oraz 27 listopada 2024 r. (środa), zmienione zostają trasy autobusów linii 133, 192 i 252. Autobusy linii 133 w kierunku Płyty Redłowskiej kursują objazdem, od przystanku Centrum Nauki Experiment 03 do przystanku Cyłkowskiego 01 ul. Redłowska, Legionów i Cyłkowskiego. Na trasie objazdu obowiązują przystanki: Lutycka 02 (na żądanie); Ruchu Oporu 02. Autobusy linii 192 kursują objazdem, od przystanku Cyłkowskiego 02 do przystanku Centrum Nauki Experiment 02 ul. Cyłkowskiego, Legionów i Redłowska. Na trasie objazdu obowiązuje przystanek Ruchu Oporu 01. Autobusy linii 252 w kierunku Małego Kacka kursują z pominięciem zajazdu na ul. Powstania Śląskiego (nie obsługują przystanku Płyta Redłowska 02). Przystanki, które nie są obsługiwane: Płyta Redłowska 02; Korczaka 01; Korczaka 02; Cyłkowskiego 01 (dla linii 192); Cyłkowskiego 02 (dla linii 133). (ZKM)
- 28.11:** Z dniem 28 listopada 2024 r. wprowadzone zostają skorygowane rozkłady jazdy linii 27, 135, 194 i 700. Linia 27. Uruchomione zostają w dni powszednie dodatkowe kursy z przystanku Centrum Handlowe "Riviera" 02 w kierunku Kaczych Buków o godz. 20:20 i 20:58. Linia 135. Kurs z Terminala Kontenerowego o godz. 15:08 zostaje opóźniony na godz. 15:09. Wybrane kursy z przystanku Pogórze Dolne 02 w kierunku Dębogórze zostają przyspieszone o 1 minutę. W kierunku powrotnym rozkład jazdy nie ulega zmianie. Linia 194. Wybrane odjazdy z przystanku Maciejewicza 02 w kierunku Pogórze Górnego i Suchego Dworu zostają przyspieszone o 1 min. W kierunku powrotnym rozkład jazdy nie ulega zmianie. Linia 700. Nie będą wykonywane w dni powszednie kursy z Małego Kacka Sandomierskiej o godz. 20:18 i 20:53 (zamiast kursów tych, na odcinku trasy Redłowo - Kacze Buki wykonywane będą nowe kursy na linii 27). (ZKM)
- 29.11:** W związku z koniecznością wyłączenia z eksploatacji zatoki przystankowej oraz części chodnika, od 29 listopada 2024 r. do odwołania, przystanek Stocznia Wojenna 02 (w kierunku Oksywia) zostaje przeniesiony do lokalizacji tymczasowej - cofnięty o ok. 70 metrów. (ZKM)
- 28-29.11:** W związku z koniecznością wyłączenia z eksploatacji zatoki, od ok. godz. 7:00 w dniu 28 listopada do 29 listopada 2024 r. (czwartek - piątek), przystanek Węzeł Ofiar Grudnia '70 01 w Gdyni (w kierunku Centrum) zostanie przeniesiony za zatokę przystankową - o ok. 40 metrów do przodu. (ZKM)
- 29-30.11:** Z powodu prac konserwacyjnych i konieczności wyłączenia zasilania, wieczorami w piątek 29.11 oraz w sobotę 30.11.2024 r. obowiązywać będą zmiany na liniach tramwajowych 3, 6, 8, 9, 12. Linie 3 i 6. Zamiast kursów linii 6 z Łostowic do Strzyży PKM o godz. 23:15, 23:32 i 23:45 o tych samych godzinach wykonane zostaną kursy linii 3 do Nowego Portu Zajezdni przez Operę i Brzeźno. Linie 8 i 9. Zamiast kursu linii 8 ze Stogów do Strzyży PKM (przez Zaspę i Oliwę) o godz. 22:51, zrealizowany będzie (o tej samej porze) kurs linii 9 do Strzyży PKM przez al. Grunwaldzką. Kurs linii 9 ze Stogów do Strzyży PKM z godz. 23:08 zostanie przyspieszony na godz. 22:56. Kursy linii 9 ze Stogów o godz. 23:23 i 23:33 wykonane będą do przystanku „Nowy Port Zajezdnia” przez Dworzec Główny, Operę, ul. Kliniczną i Marynarki Polskiej. Linia 12. Kursy z Ujeściska o godz. 23:12 i 23:42 wykonane zostaną do przystanku „Nowy Port Zajezdnia” przez Migowo, Dworzec Główny, Operę, ul. Kliniczną i Marynarki Polskiej. Komunikacja zastępcza nie będzie uruchamiana, ponieważ zakłócenia wystąpią w godzinach funkcjonowania autobusowych linii nocnych. Prosimy o skorzystanie z autobusów na trasach, na których ograniczone zostaną kursy tramwajów. (ZTM)

**29.11-5.12:** W okresie od dnia 29.11.2024 r. (piątek) do ok. 5.12.2024 r. realizowany będzie II etap remontu ul. Grunwaldzkiej w Rumi. Zamknięty będzie prawy pas ruchu (w kierunku Gdyni) od ul. Hodowlanej do wiaduktu na torami kolejowymi. Tymczasowo wyłączony z obsługi zostanie przystanek „Rumia Dworzec PKP - Grunwaldzka” w kierunku Gdyni (nie będą się na nim zatrzymywały autobusy linii 650 i 654). Jako przystanek zastępczy wyznaczony został przystanek wcześniejszy „Rumia, Grunwaldzka - Ceynowy” zlokalizowany naprzeciwko stacji ORLEN (zatrzymywać się na nim będą wszystkie linie tj. 650, 654, 656 oraz 674). Przystankiem końcowym dla autobusów linii 656 i 674 będzie przystanek „Rumia Dworzec PKP - Grunwaldzka” przy Mc Donaldzie (po zawróceniu na skrzyżowaniu). (PKSW)

**2.12:** Na wniosek Miasta Pruszcz Gdański od nocy z poniedziałku na wtorek 02/03.12.2024 r. obowiązywać będzie zmieniona trasa linii N5. W kierunku Pruszcz Gdański. Jadąc od przystanku „Pruszcz Gdański Chopina/Wałaga” 23 autobusy skręcają w lewo w ul. Grunwaldzką do przystanku „Pruszcz Gdański Chopina” 02, który jednocześnie stanie się jego przystankiem końcowym i początkowym. Nieobsługiwane będą przystanki: „Pruszcz Gdański 1 Maja” 01 przy ul. Wojska Polskiego, „Pruszcz Gdański Faktoria” 02 przy ul. Wojska Polskiego. W kierunku Gdańska. Od przystanku „Pruszcz Gdański Chopina” 02 autobusy pojedą ul. Grunwaldzką, Wojska Polskiego (obsługa ulic w odwrotnej kolejności niż dotychczas), Raciborskiego, zawrócą na Rondzie Kaszubskim, Raciborskiego, Grunwaldzką i dalej po stałej trasie. Na zmienionej trasie przejazdu obowiązywać będą dodatkowe przystanki: „Pruszcz Gdański Matejki” 02 przy ul. Grunwaldzkiej, „Pruszcz Gdański Faktoria” 01 przy ul. Wojska Polskiego, Pruszcz Gdański Rondo Kaszubskie” 02 przy ul. Raciborskiego, Pruszcz Gdański Pogotowie Ratunkowe” 02 przy ul. Raciborskiego. Nieobsługiwane będą przystanki: „Pruszcz Gdański Matejki” 01 przy ul. Grunwaldzkiej, „Pruszcz Gdański Chopina” 01 przy ul. Grunwaldzkiej. Godziny odjazdów z Dworca Głównego w Gdańsku - bez zmian. Przyjazdy - minutę później niż obecnie. (ZTM)



**2.12:** Od poniedziałku 02.12.2024 r. działać będzie tymczasowa linia autobusowa 969. Autobusy jeździć będą na trasie Kukawka – Marsa, jako uzupełnienie obsługi komunikacyjnej starej części Osowej (w związku z tymczasową zmianą trasy linii 169 i 210). Tymczasowa zmiana trasy w Osowej autobusów linii 169, 210, 269, N1. Linia 969. W kierunku przystanku „Marsa”. Autobusy pojedą od przystanku „Kukawka” 01 ulicami: Kwizdyńską – Myśluborską – Gnieźnieńską – Kielnieńską – Wodnika i zawrócą na rondzie. W kierunku krańca „Kukawka”. Od przystanku „Marsa” 01 autobusy pojedą ulicami: Wodnika – Kielnieńską – Gnieźnieńską – Chojnicką – Kwizdyńską. Autobusy będą kursować z częstotliwością co 45 minut. Tymczasowa linia 969 zostanie utrzymana do czasu otwarcia po remoncie ul. Barniewickiej. (ZTM)

**2.12:** W związku z wymianą płyt drogowych na peronie przystanku „Świbieńska III” 01 (w kierunku centrum) oraz brakiem możliwości przeniesienia go w inne miejsce od poniedziałku 02.12.2024 r. (od pierwszych porannych kursów linii 112) autobusy będą obsługiwały przystanek tylko w połowie jego długości. Zmiany na linii N9 obowiązywać będą od nocy z poniedziałku na wtorek 02/03.12.2024 r. W czasie prac wsiadanie i wysiadanie z autobusów będzie możliwe jedynie pierwszymi i drugimi drzwiami od czoła pojazdu. Przewidywany termin zakończenia prac – 21.12.2024 r. (ZTM)

**2.12:** W związku z planowanymi pracami drogowymi i koniecznością wyłączenia z eksploatacji zatoki, od ok. godz. 12:00 w dniu 2 grudnia 2024 r. (poniedziałek) do ok. 20 stycznia 2025 r., przystanek Rolnicza 02 w Gdyni-Witominie (w kierunku Chwarzna) zostanie przeniesiony za zatokę przystankową - o ok. 40 metrów do przodu. Położenie GPS przystanku w tymczasowej lokalizacji: N54.499891, E18.511822. (ZKM)

**2.12:** Z dniem 2.12.2024 r. (poniedziałek) wprowadzone zostaną następujące zmiany w rozkładach jazdy: Linia 639: w obu kierunkach uruchomiony zostanie nowy przystanek „Gdynia, Małkowskiego”; kurs o 14:00 z Gdyni Filipkowskiego zostanie opóźniony na 14:05. Linia 654: w dni powszednie kurs o 15:30 z Helu

zostanie przyspieszony na 15:20, co umożliwi przesiadkę pasażerów we Władysławowie na autobus linii 650 w kierunku Karwi. (PKSW)

- 2.12:** Przychylając się do prośby Wójta Gminy Głównyca oraz mieszkańców informujemy, że od 2.12.2024 na kursach o 8:34 i 10:04 zostaje dodany przystanek Rzuszcze, Zakład. (NEx)
- 4.12:** W związku z oddaniem do użytku wiaduktu kolejowego w ciągu ul. Puckiej w Gdyni, od 4 grudnia 2024 r. (środa) przywrócone zostają stałe trasy autobusów linii 165, 198 i 770 w tym rejonie (ruch pozostałych pojazdów zostanie dopuszczony w godzinach popołudniowych we wtorek 3 grudnia). Autobusy ww. linii ponownie kursować będą w obu kierunkach ul. Pucką, bez wjazdu w ul. Przemysłową. Przystanki: Wiśniowa 90, Przemysłowa 90 i 93, Pucka - Przejazd Kolejowy 90 i 91, nie będą obowiązywać. Uruchomione zostają przystanki: Pucka - Przemysłowa 01 i 02, Meksykańska 01. (ZKM)
- 5.12:** W związku z zakończeniem prac drogowych na drodze powiatowej na odcinku między Robakowem, a Luzinem, od dnia 5.12.2024 r. (czwartek) przywrócone zostaną stałe trasy i rozkłady jazdy linii 678 (kurs o 14:46 z Dąbrówki), 680 (kurs o 8:09 z Luzina) oraz 682. (PKSW)
- 7.12:** W związku z zamknięciem ul. Dębogórskiej w Rumi, na odcinku od Ronda Prezydenta L. Kaczyńskiego do Ronda Marszałka M. Płażyńskiego, od godz. 5:00 w dniu 7 grudnia (sobota) do 8 grudnia (do końca dnia), będą obowiązywać zmienione trasy autobusów linii J, 83 i 86. Autobusy linii J, 83 i 86 kursować będą, w obu kierunkach objazdem ul. Gdyńskiej, Częstochowską i Gdańską. Przystanki, które nie obowiązują: Osiedle Królewskie 01 i 02; Klonowa 01 i 02. W zamian uruchomione zostają przystanki Władysława Łokietka (w obu kierunkach) zlokalizowane przy ul. Gdyńskiej, w rejonie skrzyżowania z ul. Łokietka. (ZKM)
- 8.12:** W dniu 8 grudnia 2024 r. (niedziela) w związku z przejazdem „Mikołaje na Motocyklach”, wystąpią krótkotrwałe zmiany w funkcjonowaniu linii autobusowych i trolejbusowych w Gdyni i Sopocie. Przejazd rozpocznie się o godz. 11:00 na Skwerze Kościuszki w Gdyni. Na obszarze Gdyni i Sopotu trasa przebiegać będzie ul. Świętojańską, al. Piłsudskiego, al. Zwycięstwa i al. Niepodległości. Na czas przejazdu: ul. Świętojańska zostanie zamknięta dwukierunkowo – na odcinku od ul. 10 Lutego do al. Piłsudskiego, al. Piłsudskiego zostanie zamknięta na odcinku od ul. Świętojańskiej do ul. Władysława IV (wraz z przejazdem poprzecznym – jezdnią ul. Władysława IV w kierunku Obłuża), ul. Władysława IV (od al. Piłsudskiego do al. Zwycięstwa), al. Zwycięstwa (na całej długości) i al. Niepodległości (na całej długości) – zamknięte zostaną jezdnie w kierunku Gdańska wraz z przejazdami poprzecznymi. Ponadto, o godz. 10:30, całkowicie zamknięte zostanie skrzyżowanie ul. 10 Lutego i Świętojańskiej. Pozostałe ulice zostaną zamknięte bezpośrednio przed przejazdem parady. Przewidywane godziny zamknięcia i otwarcia przejazdu: Gdynia, 10 Lutego / Świętojańska – zamknięcie 10:30, otwarcie 11:30, Gdynia, al. Piłsudskiego / ul. Władysława IV – zamknięcie 11:05, otwarcie 11:35, Gdynia Orłowo – zamknięcie 11:10, otwarcie 11:40, Sopot Reja – zamknięcie 11:20, otwarcie 11:50. Wprowadzone zostają trasy objazdowe dla trolejbusów linii 22, 23, 24, 25, 28, 29, 32 i 33 podczas zamknięcia skrzyżowania ul. 10 Lutego i ul. Świętojańskiej. Pozostałe linie autobusowe i trolejbusowe będą oczekiwać na możliwość przejazdu lub poruszać się za paradą. Linie 22, 23, 24, 32 i 33. Od ok. godz. 10:20 (zamknięte skrzyżowanie ul. 10 Lutego i Świętojańskiej). W kierunku Dworca Gł. PKP i Stoczni Gdynia (linie 22, 23, 24 i 33) obowiązuje trasa zmieniona (z pominięciem Placu Kaszubskiego): od przystanku Żwirki i Wigury 01 do przystanku Gdynia Dworzec Gł. PKP - Hala 06 ul. Świętojańską, Obrońców Wybrzeża, Władysława IV, Jana z Kolna i dalej stałą trasą linii. Na trasie objazdu obowiązują przystanki: Armii Krajowej 03 (I stanowisko) przy ul. Władysława IV, I Urząd Skarbowy 01 przy ul. Władysława IV. W kierunku Pogórza (linia 32) obowiązuje trasa zmieniona (z zajazdem na Plac Kaszubski): od przystanku Żwirki i Wigury 01 do przystanku Plac Kaszubski - Jana z Kolna 02 objazd ul. Świętojańską, Obrońców Wybrzeża, Władysława IV, Wójta Radtkego, ul. Jana z Kolna i dalej stałą trasą linii. Na trasie objazdu obowiązuje przystanek: Armii Krajowej 03 (I stanowisko) przy ul. Władysława IV. W kierunku Cisowy, Małego Kacka i Karwin obowiązuje trasa zmieniona (z pominięciem Placu Kaszubskiego): od przystanku Gdynia Dworzec Gł. PKP - Hala 03 do przystanku Wybickiego 02 ul. Wójta Radtkego, 3 Maja, 10 Lutego, Władysława IV, Armii Krajowej, Świętojańską i dalej stałą trasą linii. Na trasie objazdu obowiązują przystanki: Starowiejska 02 przy ul. 3 Maja, 3 Maja 01 przy ul. 10 Lutego. Linie 25 i 28. Od ok. godz. 10:20 (zamknięte skrzyżowanie ul. 10 Lutego i Świętojańskiej). W kierunku pętli 3 Maja - Hala obowiązuje trasa zmieniona: od przystanku 3 Maja 01 do przystanku końcowego 3 Maja - Hala 03 ul. 10 Lutego, Władysława IV, Jana z Kolna, 3 Maja i Wójta Radtkego. Na trasie objazdu obowiązuje przystanek: I Urząd Skarbowy 01 przy ul. Władysława IV. W kierunku Chyloni obowiązuje trasa zmieniona: od przystanku początkowego 3 Maja - Hala 01 do przystanku 3 Maja 02 objazd ul. Wójta Radtkego, Władysława IV, Jana z Kolna, 3 Maja, 10 Lutego i dalej stałą trasą linii. Na trasie objazdu nie obowiązują

przystanki pośrednie. Linia 29. Od ok. godz. 10:20 (zamknięte skrzyżowanie ul. 10 Lutego i Świętojańskiej). W kierunku Dworca Gł. PKP obowiązuje trasa zmieniona: od przystanku Żwirki i Wigury 01 do przystanku 3 Maja 02 ul. Świętojańską, Obrońców Wybrzeża, Władysława IV, 10 Lutego i dalej stałą trasą linii. Na trasie objazdu obowiązuje przystanek: Armii Krajowej 03 (I stanowisko) przy ul. Władysława IV. W kierunku Fikakowa obowiązuje trasa zmieniona: od przystanku 3 Maja 01 do przystanku Wybickiego 02 objazd ul. 10 Lutego, Władysława IV, Armii Krajowej, Świętojańską i dalej stałą trasą linii. Na trasie objazdu nie obowiązują przystanki pośrednie. Zmiany w obsłudze przystanków. Zawieszane przystanki, w godz. ok. 10:20 – ok. 11:30: 10 Lutego - Skwer Kościuszki 02 przy ul. 10 Lutego (w kierunku Dworca Gł. PKP i Chyloni), Centrum Handlowe Batory 01 przy ul. 10 Lutego (w kierunku Wzgórza Św. Maksymiliana oraz pętli 3 Maja - Hala), Plac Kaszubski - Jana z Kolna 02 przy ul. Jana z Kolna (w kierunku Dworca Gł. PKP, Stoczni oraz pętli 3 Maja - Hala) – tylko dla linii 22, 23, 25, 28 i 33; Plac Kaszubski - Świętojańska 01 i 02 przy ul. Świętojańskiej (w obu kierunkach), Plac Kaszubski 03 przy ul. Wójta Radtkego (w kierunku Chyloni, Małego Kacka i Karwin) – tylko dla linii 22, 23, 25, 28, 32 i 33; Skwer Kościuszki - InfoBox 01 i 02 przy ul. Świętojańskiej (w obu kierunkach). Tymczasowo obowiązujące przystanki dla wybranych linii, w godz. ok. 10:20 – ok. 11:30: 3 Maja 01 przy ul. 10 Lutego (w kierunku Karwin i Cisowy) – dla linii 22, 23, 24, 32 i 33; Armii Krajowej 03 przy ul. Władysława IV (w kierunku Dworca Gł. PKP, Stoczni i Pogórza) – dla linii 22, 23, 24, 29, 32 i 33; I Urząd Skarbowy 01 przy ul. Władysława IV (w kierunku Dworca Gł. PKP, Stoczni i pętli 3 Maja - Hala) – dla linii 22, 23, 24, 25, 28 i 33; Starowiejska 02 przy ul. 3 Maja (w kierunku Cisowy, Małego Kacka i Karwin) – dla linii 22, 23, 24, 32 i 33. Godzina zamknięcia ul. Świętojańskiej i al. Zwycięstwa w Gdyni oraz al. Niepodległości w Sopocie dla ruchu może ulec zmianie. Autobusy i trolejbusy powrócą na stałe trasy niezwłocznie po otwarciu ww. ulic. (ZKM)

**9.12:** Od poniedziałku 09.12.2024 r. będą zmiany w funkcjonowaniu linii 213 w dni powszednie, w związku z dużą liczbą pasażerów w porannych kursach. Kursy z pętli Łostowice Świętokrzyska: O godz. 06:38 i 06:48 zostaną przyspieszone o dwie minuty i będą o 06:36 i 06:46. Kursy o godz. 06:56 i 07:18 zostaną wydłużone do pętli Kowale Szkoła Metropolitalna. Kursy z przystanku Olimpijska: O godz. 07:05 i 07:35 zostaną wydłużone i będą wykonywane z pętli Kowale Szkoła Metropolitalna o godz. 07:01 i 07:31, tak by odjazdy z Olimpijskiej pozostały bez zmian. (ZTM)

**9.12:** W poniedziałek 09.12.2024 r. od pierwszych porannych kursów przywrócona zostanie stała trasa linii 149 przez ul. Bażyńskiego. W związku z tym zmienią się godziny odjazdów od przystanku „Przymorze SKM” 01. Autobusy linii 149 nie będą już zatrzymywać się na przystankach „Uniwersytet Gdański” 04 oraz „Biblioteka Główna UG 01”. Trasa linii 249 i N14 nie zostanie zmieniona. (ZTM)

**9.12:** Od poniedziałku 09.12.2024 r., na wniosek Rady Dzielnicy Osowa, wprowadzamy korekty godzin odjazdów autobusów linii 969, celem poprawy skomunikowania ich z innymi liniami autobusowymi. (ZTM)

**9.12:** W związku z brakiem możliwości zjazdu łącznicą Estakady Kwiatkowskiego do ul. Morskiej, autobusy linii X w kierunku Oksywia kursują objazdem obwodnicą Trójmiasta przez Chylonię. Na trasie objazdu obowiązują przystanki linii K - na żądanie dla wysiadających pasażerów. (ZKM)

**9-10.12:** W związku z zamknięciem ul. Działkowej w Sławnie w dniach 9 i 10 grudnia 2024 wyłączone z rozkładu jazdy są następujące przystanki na linii 107: - kierunek Słupsk - Sławno: Działkowa - Cmentarz, Witosa 02, I Pułku Ułanów II, I Pułku Ułanów I; - kierunek Sławno - Słupsk: I Pułku Ułanów - Os., Witosa 01, Działkowa 01. (NEx)

**10.12:** Linie 113, 155, 175, 176, 213, 255, 256, 262, 295, N1, N2, N14: przesunięcie przystanku "Orląt Lwowskich" (n/ż) 02. W związku z wymianą kostki brukowej na przystanku "Orląt Lwowskich" (n/ż) 02 od wtorku 10.12.2024 r. przystanek jest przesunięty o około 50 m w kierunku ul. Niepołomickiej. (ZTM)

**11/12.12:** W związku z transportem ponadgabarytowym w nocy ze środy na czwartek 11/12.12.2024 r. na odcinku: Węzeł Unii Europejskiej – Okopowa – Wały Jagiellońskie – Podwale Grodzkie – Wały Piastowskie – Jana z Kolna – Marynarki Polskiej, konieczne będzie tymczasowe wyłączenie zasilania trakcji tramwajowej. Począwszy od godziny 23:00 wprowadzone zostaną trasy objazdowe: Linia 2. W kursach zjazdowych z Lawendowego Wzgórza do Nowego Portu tramwaje pojadą z pominięciem ul. Jana z Kolna, objazdem przez al. Zwycięstwa, al. Hallera, ul. Kliniczną i Marynarki Polskiej. Linia 8. W kursach zjazdowych ze Stogów do Strzyży przez Zaspę i Oliwę tramwaje pojadą z pominięciem ul. Jana z Kolna, objazdem przez al. Zwycięstwa i al. Hallera. Linia 10. W kursach z Brętowa do Nowego Portu tramwaje pojadą z pominięciem ul. Jana z Kolna, objazdem przez al. Zwycięstwa, al. Hallera, ul. Kliniczną i Marynarki Polskiej. (ZTM)

**12.12:** W związku z koniecznością naprawy wiaduktu drogowego nad linią kolejową nr 201 w ciągu ul. Wielkopolskiej w Gdyni, od godz. 13:30 w dniu 12 grudnia 2024 r., przez około 2 miesiące, przystanek Karwiny

PKM 02 (w kierunku Dąbrowy) zostaje przeniesiony do tymczasowej lokalizacji, ok. 90 m w kierunku Dąbrowy, za skrzyżowanie z ul. Korzenną. (ZKM)

- 14.12:** Od soboty 14.12.2024 r do poniedziałku 23.12.2024 r. w godz. 16:00 – 21:00 działać będzie specjalna linia „Tramwaj Świąteczny”. Linia z numerem 1 będzie obsługiwana zabytkowym taborem z floty Gdańskich Autobusów i Tramwajów (105N) na trasie Strzyża PKM – Wezeł Groddecka. Przejazdy będą bezpłatne. Linia funkcjonować będzie także od piątku 27.12.2024 r do poniedziałku 30.12.2024 r. (ZTM)
- 14.12:** W sobotę 14.12.2024 r. z powodu prac usuwających awarię sieci ciepłowniczej ul. Leśna Góra na Niedźwiedniku będzie zamknięta. Dlatego autobusy linii 136 nie będą na nią zajeżdżać. Zawieszona zostanie obsługa przystanków „Leśna Góra” 01, „Leśna Góra Przychodnia” 01 i 02 oraz „Górska” (n/ż) 01, 02. (ZTM)
- 14.12:** W związku z koniecznością przeprowadzenia prac drogowych na łącznicy Estakady Kwiatkowskiego w Gdyni – wjazdowej, z ul. Unruga do ul. Kwiatkowskiego (w kierunku ul. Dąbka i Pogórza Górnego) – w dniu 14 grudnia 2024 r. (sobota), od ok. godz. 7:00 do ok. godz. 16:00, zmienione zostają trasy linii K, 128 i 194. Zmiany tras. Linie K, 128 i 194. W kierunku Obłuża Maciejewicza, Oksywia Dolnego i Pogórza Górnego (Suchego Dworu) obowiązuje trasa zmieniona: od przystanku Obłuże Centrum 02 do przystanku Kwiatkowskiego 02 objazd łącznicą Estakady Kwiatkowskiego, zawrócenie na tymczasowym rondzie z ul. Unruga, Estakadą Kwiatkowskiego w kierunku Obwodnicy ("górá", bez zjazdu do Terminala Kontenerowego), zjazd do ul. Janka Wiśniewskiego, ponowny wjazd na Estakadę Kwiatkowskiego w kierunku Obłuża ("górá", bez zjazdu do ul. Unruga), ul. Kwiatkowskiego i dalej stałą trasą linii. Na trasie objazdu nie obowiązują przystanki pośrednie. Godziny odjazdów z przystanku Obłuże Centrum 02 nie zmieniają się. W kierunku Kaczych Buków, Domu Marynarza i Placu Kaszubskiego obowiązuje stała trasa linii. (ZKM)
- 15.12:** Informujemy, że od 15 grudnia 2024 r. zmieniają się rozkłady jazdy linii autobusowych w Tczewie. (GTC)
- 15.12:** Nord Express informuje, że od 15.12.2024 r. zmianie ulegną ceny biletów miesięcznych. (NEX)
- 16.12:** Uprzejmie informujemy, że w poniedziałek, 16 grudnia 2024 r., Punkt Obsługi Klienta MZK Wejherowo będzie czynny w godzinach 9:00 - 11:30. (MZKW)
- 17.12:** W związku z brakiem możliwości przejazdu w rejonie Terminala Kontenerowego (fragment ul. Janka Wiśniewskiego, Kontenerowej i Logistycznej) w Gdyni, w dniu 17 grudnia 2024 r. (wtorek), od godz. 16:25 do odwołania, nie są obsługiwane przystanki: Terminal Kontenerowy 01 przy ul. Janka Wiśniewskiego; Gołębia 01 i 02 przy ul. Janka Wiśniewskiego (w obu kierunkach). Obsługiwane są przystanki Elektrociepłownia - Kontenerowa. Przystanek Terminal Kontenerowy 03 jest przystankiem obsługiwanym zarówno w kierunku Cisowej/Redłowa/Witomina jak i w kierunku Obłuża Centrum. (ZKM)
- 18.12:** W środę 18.12.2024 r. Punkt Obsługi Klienta nr 1 w Galerii Metropolia we Wrzeszczu wyjątkowo będzie czynny od godz. 08:30. Za niedogodności przepraszamy. (ZTM)
- 21.12:** W związku z otwarciem dla ruchu ul. Bosmańskiej (od ul. Unruga do ul. Nasypowej / Benisławskiego) oraz przywróceniem ruchu dwukierunkowego na ul. Zielonej (od ul. Bosmańskiej do ul. płka Dąbka), od dn. 21 grudnia 2024 r. (sobota) przywrócone zostają stałe trasy linii: 109, 134, 152, 182, 198, 209, 282, 770 autobusy będą w obu kierunkach kursować ul. Unruga i Bosmańską, z pominięciem ul. Nasypowej, 109, 134, 163, 182, 196, 197, 209, 282, N40 autobusy w kierunku Babich Dołów, Obłuża Maciejewicza, Pogórza Górnego i Pogórza Dolnego będą ponownie kursować ul. Bosmańską i Zieloną, z pominięciem ul. Benisławskiego. W związku z przywróceniem stałych tras, do 2 minut zostają przyspieszone bądź opóźnione odjazdy z wybranych przystanków. Wyjątkiem jest kurs linii 182 o godz. 16:25 z Węzła Franciszki Cegielskiej, wykonywany w dni powszednie nauki szkolnej, który od 7 stycznia 2025 r. zostaje opóźniony na godz. 16:29. Ze względu na zatory drogowe, autobusy linii 109 i 182 w dni powszednie w godz. ok. 14 - 17 w kierunku Węzła Franciszki Cegielskiej i Redłowa nadal będą kursować ul. płka Dąbka i Kwiatkowskiego, z pominięciem ul. Zielonej, Bosmańskiej i Unruga. Dla linii N40 przywrócony zostaje zajazd na przystanek Bosmańska - Nasypowa 01. Stała trasa linii N40 będzie obowiązywać od nocy 21/22 grudnia. (ZKM)
- 21-31.12:** Święta Bożego Narodzenia oraz okres świąteczno-noworoczny to szczególny czas. Wielu z nas inaczej planuje swoje zajęcia, dlatego komunikacja miejska w dniach od 21 grudnia 2024 r. do 3 stycznia 2025 r. funkcjonuje według zmienionych zasad. W sobotę 21 grudnia oraz w niedzielę 22 grudnia zwiększona zostaje częstotliwość kursów na linii 190 (w godz. 9-17 do 10-15 minut). Pozostałe linie funkcjonują zgodnie ze stałymi rozkładami jazdy, przy czym linie 109 i 282 obsługiwane będą pojazdami przegubowymi. W poniedziałek 23 grudnia, ze względu na przerwę świąteczną w szkołach, obowiązują rozkłady jazdy ważne w dni powszednie wolne od nauki szkolnej (w ferie). Prosimy zwrócić szczególną uwagę na rozkłady jazdy linii: 140, 141, 147, 160 i 194, gdyż w czasie szczytów przewozowych godziny odjazdów



wykonywanych w ferie znacznie różnią się od tych wykonywanych w dni nauki szkolnej. Na innych liniach zmiany dotyczą pojedynczych odjazdów. Nie funkcjonują linie szkolne: 244 i 265. W Wigilię Bożego Narodzenia – 24 grudnia, obowiązują sobotnie rozkłady jazdy, z pewnymi modyfikacjami. Zgodnie z rozkładami jazdy ważnymi w dni powszednie wolne od nauki szkolnej, przewidziano funkcjonowanie linii: J, K, X, Z, 83, 84, 85, 86, 87, 144, 165, 177, 185, 187, 191, 193 i 288, czyli połączeń, które w rozkładzie sobotnim nie funkcjonują lub są mocno ograniczone. Ze względu na spodziewany mniejszy ruch na drogach, wyjątkowo wybrane kursy na ww. liniach mogą się rozpoczynać z przystanków początkowych nawet do 3 minut później niż rozkładowa godzina odjazdu, a przyjazdy na końcowych odcinkach tras mogą być przyspieszone do 3 minut. Ponadto, zaplanowano dodatkowe kursy na liniach: – S, 23, 27, 31, 125, 140, 173, 181, 192, 197 i 723 – w czasie porannego szczytu przewozowego; – 31 i 146 – w czasie porannego i popołudniowego szczytu przewozowego; – 198 – w czasie popołudniowego szczytu przewozowego; – 23 i 33 – więcej kursów do/ze Stoczni Gdynia. W wybranych kursach linii 197 wprowadzono zajazdy do Elektrociepłowni. W czasie gdy siadamy do kolacji wigilijnej znacząco spada popyt na usługi komunikacji miejskiej. Aby autobusy i trolejbusy nie jeździły bez pasażerów oraz aby umożliwić kierowcom spędzenie czasu w domu, następujące linie zakończą funkcjonowanie około godz. 17: K, W, X, 23, 25, 27, 31, 33, 83, 84, 86, 87, 105, 114, 125, 140, 144, 145, 153, 160, 165, 185, 190, 192, 197, 198 i 288. Na linii 194 do końca dnia będą wykonywane tylko kursy do/z Suchego Dworu, zgodnie z sobotnim rozkładem jazdy. Po godz. 20 wykonane zostaną wybrane kursy na liniach: 25, 27, 114, 125 i 140. W celu umożliwienia dojazdu na pasterki w gminie Kosakowo, podobnie jak w latach ubiegłych, uruchomione zostają linie: N73 i N86 oraz skorygowane zostają rozkłady jazdy linii: 146 i N65. W Święta Bożego Narodzenia – 25 i 26 grudnia – obowiązują rozkłady jazdy ważne w niedziele i święta. W piątek 27 grudnia, ze względu na przerwę świąteczną w szkołach oraz układ kalendarza zachęcający do dnia wolnego, obowiązują sobotnie rozkłady jazdy, z pewnymi modyfikacjami (tak jak w dniu 24 grudnia, tylko bez ograniczeń i wzmocnień po godz. 17). Zgodnie z rozkładami jazdy ważnymi w dni powszednie wolne od nauki szkolnej, przewidziano funkcjonowanie linii: J, K, X, Z, 83, 84, 85, 86, 87, 144, 165, 177, 185, 187, 191, 193 i 288, czyli połączeń, które w rozkładzie sobotnim nie funkcjonują lub są mocno ograniczone. Ze względu na spodziewany mniejszy ruch na drogach, wyjątkowo wybrane kursy na ww. liniach mogą się rozpoczynać z przystanków początkowych nawet do 3 minut później niż rozkładowa godzina odjazdu, a przyjazdy na końcowych odcinkach tras mogą być przyspieszone do 3 minut. Ponadto, zaplanowano dodatkowe kursy na liniach: – S, 23, 27, 31, 125, 140, 173, 181, 192, 197 i 723 – w czasie porannego szczytu przewozowego; – 31 i 146 – w czasie porannego i popołudniowego szczytu przewozowego; – 198 – w czasie popołudniowego szczytu przewozowego; – 23 i 33 – więcej kursów do/ze Stoczni Gdynia. W wybranych kursach linii 197 wprowadzono zajazdy do Elektrociepłowni. W sobotę 28 grudnia obowiązują sobotnie rozkłady jazdy, a w niedzielę 29 grudnia – niedzielne rozkłady jazdy, bez żadnych odstępstw. W poniedziałek i wtorek 30-31 grudnia, ze względu na przerwę świąteczną w szkołach, obowiązują rozkłady jazdy ważne w dni powszednie wolne od nauki szkolnej (w ferie). Prosimy zwrócić szczególną uwagę na rozkłady jazdy linii: 140, 141, 147, 160 i 194, gdyż w czasie szczytów przewozowych godziny odjazdów wykonywanych w ferie znacznie różnią się od tych wykonywanych w dni nauki szkolnej. Na innych liniach zmiany dotyczą pojedynczych odjazdów. Nie funkcjonują linie szkolne: 244 i 265. W noc sylwestrową 31 grudnia / 1 stycznia linie nocne funkcjonują według stałych rozkładów jazdy. Napełnienie na liniach nocnych będzie monitorowane. W przypadku takiej potrzeby, uruchomione zostaną dodatkowe kursy „bisowe” wykonywane jednocześnie z kursami podstawowymi. Wszystkie kursy linii nocnych obsługiwane będą pojazdami przegubowymi, podobnie jak wieczorne kursy na liniach: 109, 150, 152, 282. (ZKM)

**23-31.12:** Przed nami czas świąt Bożego Narodzenia. W tym okresie jak co roku zmienione zostaną rozkłady jazdy. 23.12.2024 r. (poniedziałek), 30.12.2024 r. (poniedziałek). Autobusy: Obowiązują rozkłady jazdy powszednie dla dni wolnych od nauki szkolnej. Tramwaje: Bez zmian. Wigilia 24.12.2024 r. (wtorek). Autobusy: Obowiązują sobotnie rozkłady jazdy z poniższymi zmianami: Linie 106, 138, 167. Dodatkowe kursy rano i po południu. Linie 112, 115, 184, 186, 200, 232, 289. Większa liczba kursów rano. Linia 126. Specjalny rozkład jazdy, liczba kursów do Żukowa jak w dni powszednie. Linia 158. Począwszy od kursu o godz. 13:18 z Wrzeszcza PKP trasa wydłużona do Stogów Plaży. Linia 174. Specjalny rozkład jazdy, liczba kursów do Starej Piły jak w dni powszednie. Linie 262, 283. Działają do około 14:00. Tramwaje: Obowiązują sobotnie rozkłady jazdy z poniższymi zmianami: Linia 3. Od około godz. 14:00 linia wydłużona i funkcjonuje na trasie Łostowice Świętokrzyska – Brzeźno Dom Zdrojowy – Nowy Port. Linia 5. Tramwaje jeżdżą do około 14:00. Linia 7. Działa w godz. około 04:00-14:00 z częstotliwością co 20-30 minut. Linia 9. Funkcjonuje do około godz. 14:00. Do godz. 22:00 odcinek Stogi – Stogi Plaża obsługiwany przez linię

autobusową 158. I dzień świąt Bożego Narodzenia 25.12.2024 r. (środa). Autobusy: Obowiązują świąteczne rozkłady jazdy ze zmianami: Linie 100, 108, 118, 195, 255. Nie funkcjonują. Linie 107, 124, 130, 136, 149, 168, 169, 249. Rozpoczynają kursowanie od około godz. 14:00. Linia 208. Zajazdy do pętli Chełm Więckowskiego (za linię 108), zgodnie ze specjalnym rozkładem jazdy. Tramwaje: Obowiązują świąteczne rozkłady jazdy ze zmianami: Linia 3. Do około godz. 14:00 linia działa na wydłużonej trasie Łostowice Świętokrzyska – Brzeźno Dom Zdrojowy – Nowy Port. Linia 5. Tramwaje jeżdżą od około godz. 14:00. II dzień świąt Bożego Narodzenia 26.12.2024 r. (czwartek). Autobusy: Obowiązują świąteczne rozkłady jazdy ze zmianami: Linie 100, 108, 118, 195, 255. Nie funkcjonują. Linia 208. Zajazdy do pętli Chełm Więckowskiego (za linię 108). Tramwaje: Obowiązują świąteczne rozkłady jazdy bez dodatkowych zmian. 27.12.2024 r. (piątek). Autobusy: Obowiązują sobotnie rozkłady jazdy ze zmianami: Linie 106, 112, 115, 138, 167, 184, 186, 200, 232, 289. Dodatkowe kursy rano i po południu. Linia 126. Specjalny rozkład jazdy, liczba kursów do Żukowa jak w dni powszednie. Linia 174. Specjalny rozkład jazdy, liczba kursów do Starej Piły jak w dni powszednie. Linie 262, 283. Funkcjonują przez cały dzień. Tramwaje: Obowiązują sobotnie rozkłady jazdy ze zmianą: Linia 7. Działa na stałej trasie wg specjalnego rozkładu jazdy, w godzinach szczytu przewozowego, z częstotliwością co 20-30 minut. (ZTM)

**23-31.12:** Kursowanie autobusów PKS Gdańsk w okresie świąteczno-noworocznym i w czasie przerwy świątecznej w szkołach. Od dnia 23 grudnia (poniedziałek) na wszystkich trasach obowiązywać będą rozkłady jazdy jak w okresie ferii tj. nie będą realizowane kursy oznaczone w rozkładach jazdy literą „s”, a na tabliczkach na przystankach wyróżnione jako wykonywane w dni nauki szkolnej. Prosimy o zwrócenie szczególnej uwagi na tabliczkach na przystankach – realizowane będą bowiem kursy wskazane jako wykonywane wyłącznie w dni wolne od nauki szkolnej. Zasady kursowania autobusów w okresie świąteczno-noworocznym: 24 grudnia 2024 r, wtorek – Wigilia Świąt Bożego Narodzenia obowiązywać będą feryjne rozkłady jazdy, ale autobusy zakończą kursowanie około godziny 18:00 (ostatnie kursy wykonywane tego dnia wskazane zostały w stałych, internetowych rozkładach jazdy). 25 grudnia 2024 r., środa – Pierwszy Dzień Świąt Bożego Narodzenia komunikacja autobusowa nie funkcjonuje. 26 grudnia 2024 r., czwartek – Drugi Dzień Świąt Bożego Narodzenia obowiązywać będą rozkłady jazdy jak w każdą niedzielę. 27 grudnia 2024 r., piątek obowiązywać będą wyjątkowo sobotnie rozkłady jazdy. Na trasie linii 862 i 863 w gminie Pszczółki autobusy pojadą jak w dni wolne od nauki szkolnej. 31 grudnia 2024 r., wtorek – Sylwester obowiązywać będą feryjne rozkłady jazdy bez ograniczeń. (PKSG)

**23-31.12:** Dział Zarządzania Komunikacją Miejską informuje, że w dniach od 23 grudnia 2024 r. do 1 stycznia 2025 r. autobusy komunikacji miejskiej będą kursowały według zmienionego rozkładu jazdy. 24 grudnia 2024 r. (Wigilia) i 31 grudnia 2024 r. (Sylwester) – kursują wg sobotniego rozkładu jazdy do godziny 20:00. Ostatnie godziny odjazdów z pętli początkowych: linia 1: 19:54 z Dworca, 19:26 z Czyżykowa, linia R2: 19:41 z Reymonta, linia 3: 19:33 z Dworca, 19:32 z Czyżykowa, linia 4: 19:07 z Dworca, 19:20 z Czyżykowa, linia 5: 19:46 z Dworca, 19:50 z Czyżykowa, linia 7: 19:00 z Dworca, linia 8: 19:36 z Dworca, 19:40 z Czyżykowa, linia R12: 19:27 z Dworca, linia 17: 19:20 z Dworca; – po godz. 20:00 zostają uruchomione dodatkowe kursy na liniach: linia R2: 20:49, 21:45 z Reymonta, linia 3: 20:03, 21:04, 22:06, 22:59 z Dworca, 20:33, 21:03, 21:33, 22:43 z Czyżykowa, linia 4: 20:07, 21:08, 22:05 z Dworca, 20:20, 21:21, 21:52 z Czyżykowa, linia 7: 20:00, 21:08 (do Czyżykowa) z Dworca, linia 8: 20:06, 20:47 z Dworca, 20:22 z Czyżykowa, linia R12: 20:35, 21:31 z Dworca, linia 17: 20:40 z Czyżykowa. 25 i 26 grudnia 2024 r. – kursują wg niedzielno-świątecznego rozkładu jazdy. 23, 27 i 30 grudnia 2024 r. – kursują wg sobotniego rozkładu jazdy. (GTC)

**23-31.12:** W okresie świąteczno-noworocznym komunikacja regionalna PKS Gdynia funkcjonować będzie według poniższych zasad: 23.12.2024 r. (poniedziałek). Autobusy kursować będą według rozkładów jazdy ważnych w dni powszednie wolne od nauki szkolnej (jak w ferie). 24.12.2024 r. (wtorek, Wigilia Bożego Narodzenia). Autobusy kursować będą według rozkładów jazdy ważnych w soboty, a komunikacja regionalna zakończy funkcjonowanie ok. godziny 15:00. Ostatnie kursy zrealizowane zostaną następująco: 650: 14:40 z Karwi oraz 16:15 z Gdyni, 652: 14:20 z Pucka oraz 14:50 z Jastrzębiej Góry, 654: 12:00 z Pucka oraz 13:15 z Helu, 658: 13:35 z Wejherowa oraz 14:35 z Pucka, 660: 12:42 z Białogóry oraz 14:30 z Pucka, 663/664: 13:10 z Krokowej oraz 14:30 z Wejherowa, 670: 13:17 z Będargowa oraz 14:30 z Wejherowa, 672: 13:45 z Szemuda oraz 14:30 z Gdańska Osowy, 676: 13:06 z Tępcza oraz 14:25 z Wejherowa, 677/678: 12:25 z Lęborka oraz 14:20 z Wejherowa, 689: ostatni kurs z Wejherowa zostanie przyspieszony z 15:30 na 14:30, 691/692: 13:41 z Wierzchucina oraz 14:50 z Wejherowa, 694: 11:35 z Sasina oraz 13:50 z Wejherowa. Nie będą funkcjonować linie: 11, 12 i 667. Pozostałe linie bez zmian. 25.12.2024 r. (środa, I dzień Bożego Narodzenia). Komunikacja regionalna PKS Gdynia nie będzie funkcjonować.

26.12.2024 r. (czwartek, II dzień Bożego Narodzenia). Komunikacja regionalna PKS Gdynia nie będzie funkcjonować. Wykonane zostaną jedynie kursy linii 650: z Karwi o: 7:55, 9:25, 10:55, 12:25, 13:55, 15:25, 16:55, 18:25, z Gdyni o: 9:45, 11:45, 13:15, 14:45, 16:15, 18:15, 19:45, 21:15. 27.12.2024 r. (piątek). Autobusy kursować będą według rozkładów jazdy ważnych w dni powszednie wolne od nauki szkolnej (jak w ferie). 28.12.2024 r. (sobota). Autobusy kursować będą według rozkładów jazdy ważnych w soboty. 29.12.2024 r. (niedziela). Autobusy kursować będą według rozkładów jazdy ważnych w niedziele i święta. 30.12.2024 r. (poniedziałek). Autobusy kursować będą według rozkładów jazdy ważnych w dni powszednie wolne od nauki szkolnej (jak w ferie). 31.12.2024 r. (wtorek, Sylwester). Autobusy kursować będą według rozkładów jazdy ważnych w dni powszednie wolne od nauki szkolnej (jak w ferie), przy czym nie zostaną wykonane następujące kursy: 650: 21:15 z Gdyni oraz o 21:00 i 22:00 z Karwi, 652: 20:15 z Pucka oraz o 20:40 z Jastrzębiej Góry, 654: 17:20 z Gdyni oraz o 20:20 z Helu, 658: 20:25 z Wejherowa, 660: 19:45 z Białogóry oraz o 21:35 z Pucka, 670: 20:32 z Będargowa oraz 21:20 z Wejherowa, 677/678: 19:23 z Zakrzewa oraz 21:20 z Wejherowa. Nie będzie funkcjonować linia 641. Pozostałe linie bez zmian. (PKSW)

**23-31.12:** 23 grudnia 2024 r. (poniedziałek). Autobusy kursować będą według rozkładów jazdy ważnych w dni powszednie wolne od nauki szkolnej (jak w ferie). 24 grudnia 2024 r. (wtorek, Wigilia Bożego Narodzenia). Autobusy kursować będą według rozkładów jazdy ważnych w dni powszednie wolne od nauki szkolnej (jak w ferie), ale komunikacja regionalna zakończy funkcjonowanie ok. godziny 16:00. Nie zostaną wykonane kursy linii: 1: 16.09 i 17.09 z Burchardzta; 2: 16.30, 17.30, 18.30 i 20.15 z Kartuz oraz 15.12, 16.12, 17.12 i 19.12 z Ostrzyc; 4: 15.15, 16.55 i 18.25 z Gowidlina oraz 16.45, 17.30, 18.30 i 19.30 z Kartuz, a kurs o 15:20 z Lęborka zostanie skrócony do Sierakowic; 5: 17.25, 18.25 i 19:35 z Kartuz oraz 15.12, 16:30 i 17.30 z Szopy; 7: 16.20, 18.20 i 19.30 z Kartuz oraz 15.20 i 17.25 z Sulęcyna; 8: 16.30 z Kartuz oraz 17.02 z Zaworów; 11: 16.35 z Kartuz oraz 17.06 z Łebieńskiej Huty; Z14: 19:40 z Żukowa oraz 17:55 i 20:20 z Kolbud; 801: 16.15, 17.15, 18.15, 20.05 i 21.05 z Kartuz oraz 16.15, 17.15, 18.35, 19.45, 21.20 i 22.20 z Gdańska; 806: 15.45 i 16.45 z Żukowa; 810: 14.15 i 16.15 z Kartuz oraz 15.42 i 17.52 z Gdańska. 25 grudnia 2024 r. (środa, Boże Narodzenie). Komunikacja regionalna P.A. GRYF nie będzie funkcjonować. 26 grudnia 2024 r. (czwartek). Autobusy kursować będą według rozkładów jazdy ważnych w niedziele i święta. 27 grudnia 2024 r. (piątek). Autobusy kursować będą według rozkładów jazdy ważnych w dni powszednie wolne od nauki szkolnej (jak w ferie). 28 grudnia 2024 r. (sobota). Autobusy kursować będą według rozkładów jazdy ważnych w soboty. 29 grudnia 2024 r. (niedziela). Autobusy kursować będą według rozkładów jazdy ważnych w niedziele i święta. 30-31 grudnia 2024 r. (poniedziałek, wtorek). Autobusy kursować będą według rozkładów jazdy ważnych w dni powszednie wolne od nauki szkolnej (jak w ferie). (Gryf)

**23-31.12:** 23 grudnia 2024 r. (poniedziałek). Autobusy kursować będą według rozkładów jazdy ważnych w dni powszednie wolne od nauki szkolnej (jak w ferie). 24 grudnia 2024 r. (wtorek, Wigilia Bożego Narodzenia). Autobusy kursować będą według rozkładów jazdy ważnych w dni powszednie wolne od nauki szkolnej (jak w ferie), ale komunikacja regionalna zakończy funkcjonowanie ok. godziny 16:00. Nie zostaną wykonane kursy linii: 1: 16.09 i 17.09 z Burchardzta; 2: 16.30, 17.30, 18.30 i 20.15 z Kartuz oraz 15.12, 16.12, 17.12 i 19.12 z Ostrzyc; 4: 15.15, 16.55 i 18.25 z Gowidlina oraz 16.45, 17.30, 18.30 i 19.30 z Kartuz, a kurs o 15:20 z Lęborka zostanie skrócony do Sierakowic; 5: 17.25, 18.25 i 19:35 z Kartuz oraz 15.12, 16:30 i 17.30 z Szopy; 7: 16.20, 18.20 i 19.30 z Kartuz oraz 15.20 i 17.25 z Sulęcyna; 8: 16.30 z Kartuz oraz 17.02 z Zaworów; 11: 16.35 z Kartuz oraz 17.06 z Łebieńskiej Huty; Z14: 19:40 z Żukowa oraz 17:55 i 20:20 z Kolbud; 801: 16.15, 17.15, 18.15, 20.05 i 21.05 z Kartuz oraz 16.15, 17.15, 18.35, 19.45, 21.20 i 22.20 z Gdańska; 806: 15.45 i 16.45 z Żukowa; 810: 14.15 i 16.15 z Kartuz oraz 15.42 i 17.52 z Gdańska. 25 grudnia 2024 r. (środa, Boże Narodzenie). Komunikacja regionalna P.A. Gryf nie będzie funkcjonować. 26 grudnia 2024 r. (czwartek). Autobusy kursować będą według rozkładów jazdy ważnych w niedziele i święta. 27 grudnia 2024 r. (piątek). Autobusy kursować będą według rozkładów jazdy ważnych w dni powszednie wolne od nauki szkolnej (jak w ferie). 28 grudnia 2024 r. (sobota). Autobusy kursować będą według rozkładów jazdy ważnych w soboty. 29 grudnia 2024 r. (niedziela). Autobusy kursować będą według rozkładów jazdy ważnych w niedziele i święta. 30-31 grudnia 2024 r. (poniedziałek, wtorek). Autobusy kursować będą według rozkładów jazdy ważnych w dni powszednie wolne od nauki szkolnej (jak w ferie). (Gryf)

**24.12:** W Wigilię Świąt Bożego Narodzenia, we wtorek 24.12.2024 r. nasze Punkty Obsługi Klienta będą pracowały krócej. Zarówno POK nr 1 w Galerii Metropolia przy ul. Kilińskiego 4, jak i POK nr 4 przy ul. Świętokrzyskiej będą otwarte od godz. 7:00 do 13:00. (ZTM)

- 24-31.12:** Boże Narodzenie, a także okres noworoczny to szczególny czas, dlatego w tym okresie komunikacja miejska MZK Wejherowo funkcjonuje z pewnymi zmianami. Aby umożliwić dojazdy wszystkim naszym Pasażerom w godzinach największego popytu, w Wigilię i Sylwestra autobusy będą kursowały zgodnie z rozkładami ważnymi w dni powszednie, a w pozostałe dni - zgodnie ze zwykłymi rozkładami ważnymi na dany rodzaj dnia. 23.12.2024 r. (poniedziałek), 27.12.2024 r. (piątek), 30.12.2024 r. (poniedziałek). Na liniach 4, 5, 6, 7 i 11 obowiązują rozkłady ważne w dni powszednie wolne od nauki szkolnej. Linie 1, 8 i 701 kursują według rozkładów ważnych w dni powszednie w roku szkolnym. Na pozostałych liniach obowiązują rozkłady ważne w dni powszednie. 24.12.2024 r. (Wigilia). Obowiązują rozkłady ważne w dni powszednie (wolne od nauki). Około godziny 15:00 zakończą kursowanie linie 11 i 17. W godzinach 16:30 – 17:00 zakończą kursowanie linie 4, 7, 12, 16 i 18. W godzinach 17:30 - 18:00 zakończą kursowanie linie 1, 2, 3, 5, 8, 9, 10 i 701. Linia 6 funkcjonuje bez zmian. 25-26.12.2024 r. (1. i 2. dzień Świąt). Obowiązują rozkłady ważne w niedziele i święta. 31.12.2024 r. (Sylwester). Obowiązują rozkłady ważne w dni powszednie (wolne od nauki szkolnej). Ok. godziny 21:30 zakończą kursowanie linie 1, 3, 5, 9, 16 i 701. Linia 10 zakończy kursowanie ok. godziny 21:00. Pozostałe linie funkcjonują bez zmian. (MZKW)
- 24-31.12:** Komunikacja na liniach Nord Express w okresie świątecznym. W dniach 24 i 31 grudnia 2024 r. (Wigilia i Sylwester) komunikacja funkcjonuje według rozkładu jak w dni wolne od nauki szkolnej. Dodatkowo nie ma kursów oznaczonych w rozkładzie literą „m”. Odjazdy 24 i 31 grudnia 2024. Linia 101: - ze Słupska (Dworzec Autobusowy, ul. Towarowa 10): 6:05, 7:10, 8:45, 11:05, 12:15, 14:15, 15:15, 16:15, 17:25 - z Główny: 5:45, 6:40, 7:15, 8:45, 10:20, 12:05, 14:15, 16:10. Linia 102: - ze Słupska (Dworzec Autobusowy, ul. Towarowa 10): 5:05, 5:55, 7:55, 9:55, 11:45, 13:55, 15:30, 16:25 - z Trzebielina: 5:55, 6:45, 8:50, 10:50, 13:05, 15:05, 16:20, 17:15. Linia 104: - ze Słupska (Dworzec Autobusowy, ul. Towarowa 10): 5:55, 6:45, 7:45, 8:40, 9:45, 10:45, 12:45, 14:35, 15:35, 16:35 - ze Smołdzina: 5:24, 6:50, 7:50, 8:50, 9:50, 10:50, 11:50, 13:50, 15:35, 17:35. Linia 105: - ze Słupska (Dworzec Autobusowy, ul. Towarowa 10): 5:30, 6:30, 8:00, 9:15, 11:10, 13:30, 14:30, 15:30, 16:40, - z Główny: 5:20, 6:30, 7:30, 9:00, 10:15, 12:15, 14:35, 15:35, 16:35, 17:45. Linia 106: - ze Słupska (Dworzec Autobusowy, ul. Towarowa 10): 6:15, 6:32, 8:05, 14:10, 15:40 - z Kwakowa: 6:38, 7:20, 8:29, 15:15, 16:43 (Kwakowo, Maszkowo). Linia 107: - ze Słupska (Dworzec Autobusowy, ul. Towarowa 10): 5:45, 6:40, 9:45, 10:40, 12:40, 14:05, 15:25, 16:45 - ze Sławna: 5:41, 6:40, 8:30, 10:45, 11:35, 13:45, 15:15. Linia 109: - ze Słupska (Dworzec Autobusowy, ul. Towarowa 10): 6:25, 7:35, 13:10, 15:00 - z Zagórek: 7:00, 8:10, 14:00, 16:00. Linia 500 - ze Słupska (Wojska Polskiego): 5:30, 6:30, 7:30, 8:30, 9:30, 10:30, 11:30, 12:30, 13:30, 14:30, 15:30, 16:30, 17:30, 18:30 - z Ustki (ul. Kolorowa): 5:10, 6:10, 7:10, 8:10, 9:10, 10:10, 11:10, 12:10, 13:10, 14:10, 15:10, 16:10, 17:10, 18:10. W dniach: 25 i 26 grudnia 2024 r. (Boże Narodzenie), 1.01.2025 (Nowy Rok), 6.01.2025 (Święto Trzech Króli) obowiązuje rozkład jak w niedziele i święta; 23, 27, 30 grudnia 2024 r. obowiązuje rozkład jak w dni wolne od nauki szkolnej (nie ma kursów szkolnych); 2 i 3 stycznia 2025 r. obowiązuje rozkład jak w dni nauki szkolnej. (NEx)
- 27-30.12:** W wybrane noce wprowadzona zostanie tymczasowa zmiana obowiązująca na linii N20: odjazd kursu linii N20 o godz. 0:40 z Dworca Gł. PKP w kierunku Karwin zostaje opóźniony o 6 minut, na godz. 0:46. Powyższa zmiana obowiązuje w noce: z piątku na sobotę: 27/28.12.2024 r.; z soboty na niedzielę: 28/29.12.2024 r.; z niedzieli na poniedziałek: 29/30.12.2024 r. (ZKM)
- 31.12:** W Sylwestra, we wtorek 31.12.2024 r. nasze Punkty Obsługi Klienta będą pracowały krócej. Zarówno POK nr 1 w Galerii Metropolia przy ul. Kilińskiego 4, jak i POK nr 4 przy ul. Świętokrzyskiej będą otwarte od godz. 7:00 do 13:00. (ZTM)
- 31.12:** Obowiązywać będą powszednie rozkłady jazdy, ale na niektórych liniach będą zmiany. Nocne autobusy zostaną wzmocnione nocnymi tramwajami linii N0. Sylwester 31.12.2024 r. (wtorek). Autobusy. Obowiązywać będą rozkłady jazdy powszednie dla dni wolnych od nauki szkolnej. W zdecydowanej większości na liniach nocnych N1, N3, N4, N6, N8, N14, N16 jeździć będą autobusy przegubowe. Ponadto będą zmiany w funkcjonowaniu niektórych linii: Linia N2. Uruchomiony zostanie dodatkowy kurs o godz. 1:00 z przystanku „Czarny Dwór” 03 do Starogardzkiej oraz o godz. 1:55 z przystanku „Starogardzka” 04 do Grudziądzkiej. Ponadto dwa pierwsze kursy, które normalnie zaczynają się na przystanku „Grudziądzka” 05 będą realizowane od przystanku „Czarny Dwór” 03 o godz. 0:30 i 1:30. Ich odjazdy z przystanku „Grudziądzka” 03 i pozostałych przystanków na trasie pozostaną bez zmian. Linia N4. Uruchomiony będzie dodatkowy kurs o godz. 0:18 na trasie Ujeścisko – Jelitkowo (odjazdy w kierunku Jelitkowa: z przystanku „Osiedle Jary” 01 o godz. 0:28, z przystanku Dworzec Główny 05 o godz. 0:45). Linia N6. Będą dwa dodatkowe kursy na trasie Przymorze Wielkie – Jasieńska o godz. 0:31 i 0:46 (odjazdy z przystanku „Dworzec Główny” 10 o godz. 1:15 i 1:30) oraz powrotne na trasie Jasieńska – Żabianka SKM o godz.

1:50 i 2:05 (odjazdy z przystanku „Dworzec Główny” 07 o godz. 2:15 i 2:30). Tramwaje. Na wszystkich liniach obowiązywać będą zwykłe, powszednie rozkłady jazdy. Dodatkowo uruchomiona zostanie linia NO. Linia NO. Tramwaje tej linii jeździć będą co 20 minut na trasie Łostowice Świętokrzyska – Dworzec Główny – Opera Bałtycka – Zaspą – Oliwa – Strzyża PKM – Opera Bałtycka – Dworzec Główny – Łostowice Świętokrzyska. Linia działać będzie od około 23:00 do około 4:00. Na wszystkich liniach w noc sylwestrową obowiązywać będzie taryfa zwykła. (ZTM)

**31.12:** Zmiana godzin funkcjonowania Punktów Sprzedaży w okresie noworocznym: Do dnia 31.12.2024 r. brak sprzedaży biletów w Urzędzie Pocztowym w Rumii. 31.12.2024 r. Biuro Obsługi Klienta Nr 1, Punkt Sprzedaży Karwiny, Obłuże i Rumia czynne w godz. 10:30-15. Biuro Obsługi Klienta Nr 2 czynne w godz. 9-15. Kasa Główna czynna w godz. 8-12. Chylonia Dworzec PKP czynne w godz. 6-16. Wzgórze Św. Maksymiliana czynne w godz. 6-16. Dworzec Główny PKP okienko nr 10 czynne w godz. 6-16. SKM Dworzec Główny PKP okienko nr 8 i 9 czynne w godz. 6-17. Sopot Dworzec PKP okienko nr 3 czynne w godz. 6-16. Placówki pocztowe czynne do godz. 16. (ZKM)

## LINIE GDAŃSKIEJ KOMUNIKACJI MIEJSKIEJ (ZTM GDAŃSK)

TRAMWAJOWE DZIENNE:			
1	<b>STRZYŻA PKM</b> – Wita Stwosza – al. Wojska Polskiego – al. Grunwaldzka – al. Zwycięstwa – Błędnik – 3 Maja – <b>WĘZEŁ GRODDECKA</b> <b>WĘZEŁ GRODDECKA</b> – al. Armii Krajowej – Węzeł Unii Europejskiej – Okopowa – Wały Jagiellońskie – Podwałe Grodzkie – Błędnik – al. Zwycięstwa – al. Grunwaldzka – al. Wojska Polskiego – Wita Stwosza – <b>STRZYŻA PKM</b>	1-5 6 7	od: 2024-12-14 do: 2024-12-23 od: 2024-12-27 do: 2024-12-30
2	<b>JELITKOWO</b> – Pomorska – (wybrane kursy: <b>STRZYŻA PKM</b> – Wita Stwosza – Oliwa – al. Grunwaldzka – Pomorska) – Chłopska – al. Rzeczypospolitej – Zaspą – al. Rzeczypospolitej – al. Legionów – pl. Komorowskiego – Mickiewicza – al. Hallera – al. Zwycięstwa – Błędnik – Podwałe Grodzkie – Wały Jagiellońskie – Okopowa – Węzeł Unii Europejskiej – al. Armii Krajowej – Węzeł Groddecka – al. Armii Krajowej – al. Sikorskiego – Witosa – al. Havla – Nowa Warszawska – Warszawska – <b>LAWENDOWE WZGÓRZE</b>	1-5 6 7	-
3	<b>BRZEŻNO DOM ZDROJOWY</b> – Mazurska – Wczasy – al. Hallera /z powrotem: al. Hallera – al. Płazyńskiego – Gdańska/ – al. Zwycięstwa – Błędnik – Podwałe Grodzkie – Wały Jagiellońskie – Okopowa – Węzeł Unii Europejskiej – al. Armii Krajowej – Węzeł Groddecka – al. Armii Krajowej – al. Sikorskiego – Witosa – al. Havla – <b>ŁOSTOWICE ŚWIĘTOKRZYSKA</b>	1-5 6 7	rem. do: 2024-07-26 od: 2024-08-10
3	<b>BRZEŻNO DOM ZDROJOWY</b> – Mazurska – Wczasy – al. Hallera /z powrotem: al. Hallera – al. Płazyńskiego – Gdańska/ – al. Zwycięstwa – Błędnik – Podwałe Grodzkie – Wały Jagiellońskie – Okopowa – Węzeł Unii Europejskiej – al. Armii Krajowej – Węzeł Groddecka – al. Armii Krajowej – al. Sikorskiego – Witosa – (wybrane kursy: <b>CHEŁM WITOSA</b> ) – Witosa – al. Havla – <b>ŁOSTOWICE ŚWIĘTOKRZYSKA</b>	1-5 6 7	rem. od: 2024-07-27 do: 2024-08-09
4	<b>JELITKOWO</b> – Pomorska – (wybrane kursy: <b>STRZYŻA PKM</b> – Wita Stwosza – Oliwa – al. Grunwaldzka – Pomorska) – Chłopska – al. Rzeczypospolitej – Zaspą – al. Rzeczypospolitej – al. Legionów – pl. Komorowskiego – Mickiewicza – al. Hallera – al. Zwycięstwa – Błędnik – 3 Maja – Węzeł Groddecka – al. Armii Krajowej – al. Sikorskiego – Witosa – al. Havla – Nowa Warszawska – Warszawska – <b>LAWENDOWE WZGÓRZE</b>	1-5 6 7	-
5	<b>OLIWA</b> – Wita Stwosza – al. Wojska Polskiego – al. Grunwaldzka – al. Hallera – al. Płazyńskiego – Gdańska – Krasickiego – Oliwska – Rybołowców – Wolności – <b>NOWY PORT OLIWSKA</b> lub <b>NOWY PORT ZAJEZDNIA</b> – Władysława IV – Oliwska – Krasickiego – Mazurska – Wczasy – al. Hallera – al. Grunwaldzka – al. Wojska Polskiego – Wita Stwosza – <b>OLIWA</b>	1-5 6 7	rem. do: 2024-07-26 od: 2024-08-10
6	<b>JELITKOWO</b> – Pomorska – al. Grunwaldzka – Oliwa – Wita Stwosza – al. Wojska Polskiego – al. Grunwaldzka – al. Zwycięstwa – Błędnik – Podwałe Grodzkie – Wały Jagiellońskie – Okopowa – Węzeł Unii Europejskiej – al. Armii Krajowej – Węzeł Groddecka – al. Armii Krajowej – al. Sikorskiego – (wybrane kursy: <b>CHEŁM WITOSA</b> ) – Witosa – al. Havla – <b>ŁOSTOWICE ŚWIĘTOKRZYSKA</b>	1-5 6 7	rem. do: 2024-07-26 od: 2024-08-10
7	<b>ŁOSTOWICE ŚWIĘTOKRZYSKA</b> – al. Havla – Witosa – al. Sikorskiego – al. Armii Krajowej – Węzeł Groddecka – al. Armii Krajowej – Węzeł Unii Europejskiej – Okopowa – Wały Jagiellońskie – Podwałe Grodzkie – Wały Piastowskie – Jana z Kolna – Marynarki Polskiej – rondo Mazowieckiego – Marynarki Polskiej – Wolności – Władysława IV /z powrotem: Władysława IV – Strajku Dokerów – Góreckiego – Marynarki Polskiej/ – <b>NOWY PORT ZAJEZDNIA</b> (* w godzinach szczytu)	1-5*	-



TRAMWAJOWE DZIENNE:			
8	<b>JELITKOWO</b> – Pomorska – (wybrane kursy: <b>STRZYŻA PKM</b> – Wita Stwosza – Oliwa – al. Grunwaldzka – Pomorska) – Chłopska – al. Rzeczypospolitej – Zaspą – al. Rzeczypospolitej – al. Legionów – pl. Komorowskiego – Mickiewicza – al. Hallera – Kliniczna – Marynarki Polskiej – Jana z Kolna – Wały Piastowskie – Podwale Grodzkie – Wały Jagiellońskie – Okopowa – Węzeł Unii Europejskiej – Podwale Przedmiejskie – Siennicka – most Siennicki – Siennicka – Lenartowicza – Budzysza – Stryjewskiego – Nowotna – <b>STOGI</b> (wybrane kursy: Nowotna – <b>STOGI PLAŻA</b> )	1-5 6 7	-
9	<b>STRZYŻA PKM</b> – Wita Stwosza – al. Wojska Polskiego – al. Grunwaldzka – al. Zwycięstwa – Błędnik – Podwale Grodzkie – Wały Jagiellońskie – Okopowa – Węzeł Unii Europejskiej – Podwale Przedmiejskie – Siennicka – most Siennicki – Siennicka – Lenartowicza – Budzysza – Stryjewskiego – Nowotna – <b>STOGI</b> (wybrane kursy: Nowotna – <b>STOGI PLAŻA</b> )	1-5 6 7	rem. do: 2024-07-26 od: 2024-08-10
9	<b>WĘZEŁ KLINICZNA</b> – Kliniczna – al. Hallera – al. Zwycięstwa – Błędnik – Podwale Grodzkie – Wały Jagiellońskie – Okopowa – Węzeł Unii Europejskiej – Podwale Przedmiejskie – Siennicka – most Siennicki – Siennicka – Lenartowicza – Budzysza – Stryjewskiego – Nowotna – <b>STOGI</b> (wybrane kursy: Nowotna – <b>STOGI PLAŻA</b> )	1-5 6 7	rem. od: 2024-07-27 do: 2024-08-09
10	<b>BRĘTOWO PKM</b> – Rakoczego – Nowolipie – Kartuska – Siedlce – Kartuska – Nowe Ogrody – Hucisko – Wały Jagiellońskie – Podwale Grodzkie – Wały Piastowskie – Jana z Kolna – Marynarki Polskiej – rondo Mazowieckiego – Marynarki Polskiej – Wolności – Władysława IV /z powrotem: Władysława IV – Strajku Dokerów – Góreckiego – Marynarki Polskiej/ – <b>NOWY PORT ZAJEZDNI</b>	1-5 6 7	-
11	<b>STRZYŻA PKM</b> – Wita Stwosza – al. Wojska Polskiego – al. Grunwaldzka – al. Zwycięstwa – Błędnik – Podwale Grodzkie – Wały Jagiellońskie – Okopowa – Węzeł Unii Europejskiej – al. Armii Krajowej – Węzeł Groddecka – al. Armii Krajowej – al. Sikorskiego – Witosa – al. Havla – Nowa Warszawska – Warszawska – <b>LAWENDOWE WZGÓRZE</b>	1-5	rem. do: 2024-07-26 od: 2024-08-10
12	<b>ZASPA</b> – al. Rzeczypospolitej – Chłopska – Pomorska – al. Grunwaldzka – Oliwa – Wita Stwosza – al. Wojska Polskiego – al. Grunwaldzka – al. Zwycięstwa – Błędnik – Podwale Grodzkie – Wały Jagiellońskie – Hucisko – Nowe Ogrody – Kartuska – Siedlce – Kartuska – Nowolipie – Rakoczego – Bulońska – al. Adamowicza – Warszawska – <b>UJEŚCISKO</b>	1-5 6 7	rem. do: 2024-07-26 od: 2024-08-10
12	<b>WĘZEŁ KLINICZNA</b> – Kliniczna – al. Hallera – al. Zwycięstwa – Błędnik – Podwale Grodzkie – Wały Jagiellońskie – Hucisko – Nowe Ogrody – Kartuska – Siedlce – Kartuska – Nowolipie – Rakoczego – Bulońska – al. Adamowicza – Warszawska – <b>UJEŚCISKO</b>	1-5 6 7	rem. od: 2024-07-27 do: 2024-08-09
32D	<b>WĘZEŁ GRODDECKA</b> – 3 Maja – <b>DWORZEC PKS</b> [linia drezynowa] [linia bezpłatna]	-	2024-01-28
32S	<b>OLIWA</b> – Wita Stwosza – al. Wojska Polskiego – al. Grunwaldzka – al. Zwycięstwa – Błędnik – Podwale Grodzkie – Wały Jagiellońskie – Hucisko – Nowe Ogrody – Kartuska – <b>SIEDLCE</b> <b>SIEDLCE</b> – Kartuska – Nowe Ogrody – Hucisko – Wały Jagiellońskie – Podwale Grodzkie – Błędnik – al. Zwycięstwa – al. Grunwaldzka – al. Wojska Polskiego – Wita Stwosza – <b>OLIWA</b> [linia bezpłatna]	-	2024-01-28
60	<b>OLIWA</b> – al. Grunwaldzka – Pomorska – Chłopska – al. Rzeczypospolitej – Zaspą – al. Rzeczypospolitej – al. Legionów – pl. Komorowskiego – Mickiewicza – al. Hallera – Kliniczna – Marynarki Polskiej – Jana z Kolna – Wały Piastowskie – Podwale Grodzkie – Wały Jagiellońskie – Hucisko – 3 Maja – Węzeł Groddecka – al. Armii Krajowej – <b>ŚRÓDMIEŚCIE SKM</b> <b>ŚRÓDMIEŚCIE SKM</b> – al. Armii Krajowej – Węzeł Unii Europejskiej – Okopowa – Wały Jagiellońskie – Podwale Grodzkie – Wały Piastowskie – Jana z Kolna – Marynarki Polskiej – Kliniczna – al. Hallera – Mickiewicza – pl. Komorowskiego – al. Legionów – al. Rzeczypospolitej – Zaspą – al. Rzeczypospolitej – Chłopska – Pomorska – al. Grunwaldzka – <b>OLIWA</b> (* - od 22.06 do 1.09)	6* 7*	od: 2024-06-22
63	<b>BRZEŻNO DOM ZDROJOWY</b> – Mazurska – Wczasy – al. Hallera – Kliniczna – Marynarki Polskiej – Jana z Kolna – Wały Piastowskie – Podwale Grodzkie – Wały Jagiellońskie – Okopowa – Węzeł Unii Europejskiej – al. Armii Krajowej – Węzeł Groddecka – al. Armii Krajowej – al. Sikorskiego – Witosa – al. Havla – Nowa Warszawska – Warszawska – <b>UJEŚCISKO</b> <b>UJEŚCISKO</b> – Warszawska – Nowa Warszawska – al. Havla – Witosa – al. Sikorskiego – al. Armii Krajowej – Węzeł Groddecka – al. Armii Krajowej – Węzeł Unii Europejskiej – Okopowa – Wały Jagiellońskie – Podwale Grodzkie – Wały Piastowskie – Jana z Kolna – Marynarki Polskiej – Kliniczna – al. Hallera – al. Płażyńskiego – Gdańska – <b>BRZEŻNO DOM ZDROJOWY</b> (* - od 22.06 do 1.09)	6* 7*	od: 2024-06-22

TRAMWAJOWE DZIENNE:		
68	<b>ŁOSTOWICE ŚWIĘTOKRZYSKA</b> – al. Havla – Witosa – al. Sikorskiego – al. Armii Krajowej – Węzeł Groddecka – al. Armii Krajowej – Węzeł Unii Europejskiej – Podwale Przedmiejskie – Siennicka – most Siennicki – Siennicka – Lenartowicza – Budzysza – Stryjewskiego – Nowotna – <b>STOGI PLAŻA</b> <b>STOGI PLAŻA</b> – Nowotna – Stryjewskiego – Budzysza – Lenartowicza – Siennicka – most Siennicki – Siennicka – Podwale Przedmiejskie – Węzeł Unii Europejskiej – al. Armii Krajowej – Węzeł Groddecka – al. Armii Krajowej – al. Sikorskiego – Witosa – al. Havla – <b>ŁOSTOWICE ŚWIĘTOKRZYSKA</b> (* - od 22.06 do 1.09)	6* 7* od: 2024-06-22
68	<b>ŁOSTOWICE ŚWIĘTOKRZYSKA</b> – al. Havla – Witosa – al. Sikorskiego – al. Armii Krajowej – Węzeł Groddecka – al. Armii Krajowej – Węzeł Unii Europejskiej – Podwale Przedmiejskie – Siennicka – most Siennicki – Siennicka – Lenartowicza – Budzysza – Stryjewskiego – Nowotna – <b>STOGI</b> <b>STOGI</b> – Nowotna – Stryjewskiego – Budzysza – Lenartowicza – Siennicka – most Siennicki – Siennicka – Podwale Przedmiejskie – Węzeł Unii Europejskiej – al. Armii Krajowej – Węzeł Groddecka – al. Armii Krajowej – al. Sikorskiego – Witosa – al. Havla – <b>ŁOSTOWICE ŚWIĘTOKRZYSKA</b>	- 2024-10-26 2024-10-27 2024-11-01 2024-11-02 2024-11-03
92	<b>ZAJEZDNIA</b> – Wita Stwosza – Oliwa – al. Grunwaldzka – Pomorska – Chłopska – al. Rzeczypospolitej – <b>ZASPA</b> <b>ZASPA</b> – al. Rzeczypospolitej – Chłopska – Pomorska – al. Grunwaldzka – Oliwa – Wita Stwosza – <b>ZAJEZDNIA</b>	1-5 6 7 rem. od: 2024-07-27 do: 2024-08-09
93	<b>„AL. PŁAŻYŃSKIEGO”</b> – al. Hallera – <b>„MICKIEWICZA”</b> <b>„MICKIEWICZA”</b> – al. Hallera – <b>„AL. PŁAŻYŃSKIEGO”</b>	1-5 6 7 2024-08-31
96	<b>ZAJEZDNIA</b> – Wita Stwosza – Oliwa – al. Grunwaldzka – Pomorska – <b>JELITKOWO</b> <b>JELITKOWO</b> – Pomorska – al. Grunwaldzka – Oliwa – Wita Stwosza – <b>ZAJEZDNIA</b>	1-5 6 7 rem. od: 2024-07-27 do: 2024-08-09
LG	<b>SIEDLCE</b> – Kartuska – Nowe Ogrody – Hucisko – Wały Jagiellońskie – Podwale Grodzkie – Wały Piastowskie – Jana z Kolna – Marynarki Polskiej – <b>POLSAT PLUS ARENA GDAŃSK</b> <b>NOWY PORT OLIWSKA</b> – Oliwska – Rybołowców – Wolności – pl. Wolności – Marynarki Polskiej – <b>POLSAT PLUS ARENA GDAŃSK</b>	- 2024-05-19

TRAMWAJOWE NOCNE:		
NO	<b>ŁOSTOWICE ŚWIĘTOKRZYSKA</b> – al. Havla – Witosa – al. Sikorskiego – al. Armii Krajowej – Węzeł Groddecka – (wybrane kursy: <b>WĘZEŁ GRODDECKA</b> ) – al. Armii Krajowej – Węzeł Unii Europejskiej – Okopowa – Wały Jagiellońskie – Podwale Grodzkie – Błędnik – al. Zwycięstwa – al. Hallera – Mickiewicza – pl. Komorowskiego – al. Legionów – al. Rzeczypospolitej – Chłopska – Pomorska – al. Grunwaldzka – al. Zwycięstwa – Błędnik – Podwale Grodzkie – Wały Jagiellońskie – Okopowa – Węzeł Unii Europejskiej – al. Armii Krajowej – Węzeł Groddecka – (wybrane kursy: Błędnik – 3 Maja – <b>WĘZEŁ GRODDECKA</b> ) al. Armii Krajowej – al. Sikorskiego – Witosa – al. Havla – <b>ŁOSTOWICE ŚWIĘTOKRZYSKA</b>	- 2024-12-31 /2025-01-01

AUTOBUSOWE DZIENNE:		G	S	G*	Ż	P	P*	K
1H2	<b>GDAŃSK: ŁOSTOWICE ŚWIĘTOKRZYSKA</b> – al. Havla – Wilanowska – Witosa – al. Sikorskiego – al. Armii Krajowej – Węzeł Groddecka – al. Armii Krajowej – Węzeł Unii Europejskiej – Podwale Przedmiejskie – Elbląska – <b>PRZEJAZDOWO: Główna – DW501 – BOGATKA: DW501 – WIŚLINKA: Sobieszewska – GDAŃSK: Turystyczna – SOBIESZEWO</b> <b>GDAŃSK: SOBIESZEWO</b> – Turystyczna – <b>WIŚLINKA: Sobieszewska – BOGATKA: DW501 – PRZEJAZDOWO: DW501 – Główna – GDAŃSK: Elbląska – Podwale Przedmiejskie – Węzeł Unii Europejskiej – al. Armii Krajowej – Węzeł Groddecka – al. Armii Krajowej – al. Sikorskiego – Witosa – Wilanowska – al. Havla – <b>ŁOSTOWICE ŚWIĘTOKRZYSKA</b>            (linia bezpłatna)         </b>	2024-07-27 2024-07-28	x				x	

AUTOBUSOWE DZIENNE:		G	S	G*	Ż	P	P*	K
2H2	<p><b>UJEŚCISKO</b> – Lawendowe Wzgórze – Piotrkowska – Warszawska – Cedrowa – Migdałowa – Nowa Olchowa – Kartuska – Nowe Ogrody – Hucisko – Podwale Grodzkie – Wały Piastowskie – Jana z Kolna – Marynarki Polskiej – rondo Mazowieckiego – al. Płazyńskiego – Tunel pod Martwą Wisłą – Sucharskiego – <b>WESTERPLATTE</b></p> <p><b>WESTERPLATTE</b> – Sucharskiego – Tunel pod Martwą Wisłą – al. Płazyńskiego – rondo Mazowieckiego – Marynarki Polskiej – Jana z Kolna – Wały Piastowskie – Podwale Grodzkie – Hucisko – Nowe Ogrody – Kartuska – Nowa Olchowa – Migdałowa – Cedrowa – Warszawska – Piotrkowska – Lawendowe Wzgórze – <b>UJEŚCISKO</b></p> <p>(linia bezpłatna)</p>	2024-07-27 2024-07-28	x					
3H2	<p><b>JASIEŃ PKM</b> – Andersa – Myśliwska – Wołkowyska – al. Adamowicza – Bulońska – Rakoczego – Jaškowa Dolina – al. Grunwaldzka – al. Żołnierzy Wyklętych – Hynka – al. Jana Pawła II – Czarny Dwór – Obrońców Wybrzeża – <b>PRZYMORZE WIELKIE</b></p> <p><b>PRZYMORZE WIELKIE</b> – Obrońców Wybrzeża – Czarny Dwór – al. Jana Pawła II – Hynka – al. Żołnierzy Wyklętych – al. Grunwaldzka – Partyzantów – Jaškowa Dolina – Rakoczego – Bulońska – al. Adamowicza – Wołkowyska – Myśliwska – Andersa – <b>JASIEŃ PKM</b></p> <p>(linia bezpłatna)</p>	2024-07-27 2024-07-28	x					
4H2	<p><b>JAWORZNIAKÓW</b> – Guderskiego – Czermińskiego – Przywidzka – Jabłoniowa – al. Adamowicza – Bulońska – Rakoczego – Potokowa – Słowackiego – al. Żołnierzy Wyklętych – Hynka – al. Rzeczypospolitej – Chłopska – Pomorska – <b>JELITKOWO</b></p> <p><b>JELITKOWO</b> – Pomorska – Chłopska – al. Rzeczypospolitej – Hynka – al. Żołnierzy Wyklętych – Słowackiego – Potokowa – Rakoczego – Bulońska – al. Adamowicza – Jabłoniowa – Przywidzka – Czermińskiego – Guderskiego – <b>JAWORZNIAKÓW</b></p> <p>(linia bezpłatna)</p>	2024-07-27 2024-07-28	x					
T	<p><b>DWORZEC GŁÓWNY</b> – Podwale Grodzkie – Wały Piastowskie – Jana z Kolna – Marynarki Polskiej – Kliniczna – <b>POLITECHNIKA SKM</b></p> <p><b>POLITECHNIKA SKM</b> – Kliniczna – Marynarki Polskiej – Jana z Kolna – Wały Piastowskie – Podwale Grodzkie – <b>DWORZEC GŁÓWNY</b></p>	2024-02-07 2024-02-08 2024-02-28/29	x					
T	<p><b>DWORZEC GŁÓWNY</b> – Podwale Grodzkie – Wały Piastowskie – Jana z Kolna – Marynarki Polskiej – Kliniczna – al. Hallera – <b>WYSPIAŃSKIEGO</b></p> <p><b>WYSPIAŃSKIEGO</b> – al. Hallera – Kliniczna – Marynarki Polskiej – Jana z Kolna – Wały Piastowskie – Podwale Grodzkie – <b>DWORZEC GŁÓWNY</b></p>	2024-03-04/05	x					
T2	<p><b>JELITKOWO</b> – Pomorska – Chłopska – al. Rzeczypospolitej – al. Legionów – Kościuszki – al. Hallera – Mickiewiczza – <b>MICKIEWICZA</b></p> <p><b>MICKIEWICZA</b> – pl. Komorowskiego – al. Legionów – al. Rzeczypospolitej – Chłopska – Pomorska – <b>JELITKOWO</b></p>	od: 2024-08-23 do: 2024-08-25 2024-11-09 2024-11-10 2024-11-16 2024-11-17	x					
T5	<p>„<b>DWORSKA 90</b>” – al. Hallera – Dworska – Polskiego Czerwonego Krzyża – Gdańska – Krasickiego – Oliwska – Wyzwolenia – Kasztanowa – Rybołowców – Wolności – Władysława IV – <b>NOWY PORT SZANIEC ZACHODNI</b></p> <p><b>NOWY PORT SZANIEC ZACHODNI</b> – Władysława IV – Oliwska – Kasztanowa – Wyzwolenia – Oliwska – Krasickiego – Gdańska – Polskiego Czerwonego Krzyża – Dworska – al. Hallera – „<b>DWORSKA 90</b>”</p>	1-5 6 7	od: 2024-10-12 do: 2024-10-25	x				
T6	<p><b>OPERA BAŁTYCKA</b> – al. Grunwaldzka – Abrahama – Stwosza – <b>STRZYŻA PKM</b></p> <p><b>ZAJEZDZIA</b> – Stwosza – al. Wojska Polskiego – al. Grunwaldzka – <b>OPERA BAŁTYCKA</b></p>	1-5 6 7	rem. od: 2024-07-27 do: 2024-08-09	x				
T6	<p><b>OPERA BAŁTYCKA</b> – al. Grunwaldzka – Abrahama – Stwosza – Obrońców Westerplatte – Polanki – Rybińskiego – <b>OLIWA</b></p>	rem. 2024-09-29	x					

AUTOBUSOWE DZIENNE:		G	S	G*	Ż	P	P*	K
<b>T8</b>	<b>DWORZEC GŁÓWNY</b> – Podwale Grodzkie – Wały Jagiellońskie – Okopowa – Węzeł Unii Europejskiej – Podwale Przedmiejskie – Siennicka – Most Siennicki – Siennicka – Lenartowicza – Budzysza – Stryjewskiego – Nowotna – <b>STOGI PLAŻA</b> <b>STOGI PLAŻA</b> – Nowotna – Stryjewskiego – Budzysza – Lenartowicza – Siennicka – Most Siennicki – Siennicka – Podwale Przedmiejskie – Węzeł Unii Europejskiej – Okopowa – Wały Jagiellońskie – Podwale Grodzkie – <b>DWORZEC GŁÓWNY</b>	2024-02-07 2024-02-08	x					
<b>T8</b>	<b>ŚRÓDMIEŚCIE SKM</b> – al. Armii Krajowej – Węzeł Unii Europejskiej – Podwale Przedmiejskie – Siennicka – Most Siennicki – Siennicka – Lenartowicza – Budzysza – Stryjewskiego – Nowotna – <b>STOGI PLAŻA</b> <b>STOGI PLAŻA</b> – Nowotna – Stryjewskiego – Budzysza – Sucharskiego – Most Jana Pawła II – Sucharskiego – Elbląska – Podwale Przedmiejskie – Węzeł Unii Europejskiej – al. Armii Krajowej – <b>ŚRÓDMIEŚCIE SKM</b>	2024-09-15	x					
<b>W1</b>	<b>OSOWA PKP</b> – Barniewicka – Junony – Wodnika – Kielnieńska – Spacerowa – Stary Rynek Oliwski – Rybińskiego – al. Grunwaldzka – Pomorska – Chłopska – Jagiellońska – Kaczyńskiego – Kołobrzaska – al. Rzeczypospolitej – al. Legionów – Kościuszki – Kochanowskiego – Uczniowska – al. Płażyńskiego – Tunel Gocłowski – Sucharskiego – <b>WESTERPLATTE</b>	2024-09-01	x					
<b>W2</b>	<b>CZYŻEWSKIEGO</b> – Cystersów – Stary Rynek Oliwski – Rybińskiego – al. Grunwaldzka – Obrońców Westerplatte – Stwosza – al. Wojska Polskiego – al. Grunwaldzka – al. Zwycięstwa – Błędnik – Podwale Grodzkie – Wały Jagiellońskie – Okopowa – Węzeł Unii Europejskiej – Podwale Przedmiejskie – Siennicka – Most Siennicki – Siennicka – Lenartowicza – Sucharskiego – <b>WESTERPLATTE</b>	2024-09-01	x					
<b>W3</b>	<b>GDAŃSK: PRZEGALINA</b> – Przegalińska – Świbieńska – Boguckiego – Turystyczna – Nadwiślańska – Górki Wschodnie – Nadwiślańska – Most 100-lecia Odzyskania Niepodległości Polski – <b>WIŚLINKA</b> : Sobieszewska – <b>BOGATKA</b> : DW501 – <b>PRZEJAZDOWO</b> : DW501 – Główna – <b>GDAŃSK</b> : Elbląska – Most Jana Pawła II – Sucharskiego – <b>WESTERPLATTE</b>	2024-09-01	x				x	
<b>W4</b>	<b>PORT LOTNICZY</b> – Słowackiego – rondo Kaczmarskiego – Złota Karczma – rondo Kaczmarskiego – Słowackiego – rondo de la Salle – Słowackiego – al. Żołnierzy Wyklętych – Dmowskiego – Wrzeszcz PKP – Lendziona – al. Grunwaldzka – al. Żołnierzy Wyklętych – Hynka – al. Jana Pawła II – Czarny Dwór – al. Hallera – Dworska – Polskiego Czerwonego Krzyża – Gdańska – Krasickiego – Oliwska – Wyzwolenia – Marynarki Polskiej – Wolności – Władysława IV – Marynarki Polskiej – rondo Mazowieckiego – al. Płażyńskiego – Tunel Gocłowski – Sucharskiego – <b>WESTERPLATTE</b>	2024-09-01	x					
<b>W5</b>	<b>NIEDŹWIEDNIK</b> – Góralska – rondo Jana de la Salle – Potokowa – Rakoczego – Bulońska – al. Adamowicza – Wołkowyska – Myśliwska – „Jasieńska” – Myśliwska – Wołkowyska – al. Adamowicza – Bulońska – Rakoczego – Jaśkowa Dolina – Wileńska – Jaśkowa Dolina – Piecewska – Trzy Lipy – rondo Hakenbergera – Beethovena – Powstańców Warszawskich – Beethovena – Powstańców Warszawskich – Nowe Ogrody – Hucisko – Wały Jagiellońskie – Okopowa – Węzeł Unii Europejskiej – Okopowa – nowe Podwale Grodzkie – Pod Zrębem – Dolna Brama – Mostowa – Olszyńska – Miedza – Łanowa – Ścieżki – Jelinki – Modra – Na Szańcach – Osiedle – Oplotki – Elbląska – Most Jana Pawła II – Sucharskiego – <b>WESTERPLATTE</b>	2024-09-01	x					

AUTOBUSOWE DZIENNE:		G	S	G*	Ż	P	P*	K
<b>W6</b>	<b>OLIMPIJSKA</b> – Ofiar Grudnia 70 – Wielkopolska – Przebiśniegowa – Niepołomska – Pastelowa – Kolorowa – Srebrna – Kampinoska – Srebrna – Niepołomska – Świętokrzyska – Platynowa – Uranowa – Krzemowa – Platynowa – Małomiejska – Trakt Św. Wojciecha – Okopowa – Toruńska – Wróbla – Łąkowa – Podwale Przedmiejskie – Siennicka – Most Siennicki – Siennicka – Lenartowicza – Sucharskiego – <b>WESTERPLATTE</b>	-	2024-09-01	x				
<b>W7</b>	<b>BYSEWO</b> – Budowlanych – Nowatorów – Kartuska – Rondo Graniczne Wolne Miasto Gdańsk - Rzeczpospolita Polska (1920-1939) – Otomińska – Goplańska – Kiełpino Górne – Goplańska – Otomińska – Rondo Graniczne Wolne Miasto Gdańsk - Rzeczpospolita Polska (1920-1939) – Kartuska – al. Armii Krajowej – Kartuska północna – Kartuska południowa – Źródłana – Kartuska – Nowe Ogrody – Hucisko – Wały Jagiellońskie – Okopowa – Węzeł Unii Europejskiej – Podwale Przedmiejskie – Siennicka – Most Siennicki – Siennicka – Lenartowicza – Sucharskiego – <b>WESTERPLATTE</b>	-	2024-09-01	x				
<b>W8</b>	<b>LAWENDOWE WZGÓRZE</b> – Piotrkowska – Warszawska – Jabłoniowa – Przywidzka – rondo im. 77 Pułku AK – Czerwińskiego – rondo Pamięci Męczeństwa Kresowian – Guderskiego – Świętokrzyska – Bergiela – Porębskiego – Bergiela – Świętokrzyska – al. Havla – Wilanowska – Witosa – Cienista – rondo Bolduana – Worcella – rondo Piaseckiej – Styp-Rekowskiego – Reformacka – Hirszfelda – Stoczniowców – Żaróślak – Trakt św. Wojciecha – Węzeł Unii Europejskiej – Podwale Przedmiejskie – Siennicka – Most Siennicki – Siennicka – Lenartowicza – Sucharskiego – <b>WESTERPLATTE</b>	-	2024-09-01	x				
<b>W58</b>	<b>WESTERPLATTE</b> – Sucharskiego – Lenartowicza – Siennicka – Most Siennicki – Siennicka – Podwale Przedmiejskie – Węzeł Unii Europejskiej – Okopowa – Wały Jagiellońskie – Podwale Grodzkie – Błędnik - al. Zwycięstwa – Miszewskiego – Zator-Przytockiego – Dmowskiego – <b>WRZESZCZ PKP</b>	-	2024-09-01	x				
<b>32A</b>	<b>WRZESZCZ PKP</b> – Dmowskiego – Partyzantów – Jaśkowa Dolina – Rakoczego – Bulońska – al. Adamowicza – Wołkowyska – rondo Praw Kobiet – Myśliwska – Jasieńska – Gronostajowa – Kartuska – <b>SIEDLCE</b> <b>SIEDLCE</b> – Kartuska – Gronostajowa – Jasieńska – Myśliwska – rondo Praw Kobiet – Wołkowyska – al. Adamowicza – Bulońska – Rakoczego - Jaśkowa Dolina – al. Grunwaldzka – al. Żołnierzy Wyklętych – Dmowskiego – <b>WRZESZCZ PKP</b> [linia bezpłatna]	-	2024-01-28	x				
<b>32H</b>	<b>NOWE OGRODY</b> – 3 Maja – Hucisko – Targ Drzewny – św. Ducha – Przędzalnicza – Szeroka – Tokarska – Warzywnicza – Targ Rybny – Grodzka – Wapiennicza – Most Wapienniczy – Stara Stocznia – Wałowa – Łągiewniki – Wały Piastowskie – Podwale Grodzkie – Wały Jagiellońskie – Hucisko – 3 Maja – Gradowa – Hewelianum – Gradowa – 3 Maja – <b>NOWE OGRODY</b> [linia bezpłatna]	-	2024-01-28	x				
<b>100</b>	<b>DWORZEC GŁÓWNY</b> – Podwale Grodzkie – Hucisko – Targ Drzewny – św. Ducha – Przędzalnicza – Szeroka – Tokarska – Warzywnicza – Targ Rybny – Podwale Staromiejskie – Igielnicka – Stolarska – Łągiewniki – Aksamitna – Wałowa – Łągiewniki – Wały Piastowskie – Podwale Grodzkie – <b>DWORZEC GŁÓWNY</b>	1-5 6 7	do: 2024-07-14 od: 2024-09-02	x				
<b>100</b>	<b>DWORZEC GŁÓWNY</b> – Podwale Grodzkie – Hucisko – Targ Drzewny – św. Ducha – <b>Złotników</b> – <b>Szklary</b> – <b>Lawendowa</b> – <b>Podwale Staromiejskie</b> – <b>Grodzka</b> – <b>Wapiennicza</b> – <b>Stara Stocznia</b> – <b>Wałowa</b> – Łągiewniki – Aksamitna – Wałowa – Łągiewniki – Wały Piastowskie – Podwale Grodzkie – <b>DWORZEC GŁÓWNY</b>	1-5 6 7	rem. od: 2024-07-15 do: 2024-09-01	x				

AUTOBUSOWE DZIENNE:		G	S	G*	Ż	P	P*	K
101	GDYNIA: <b>DWORZEC GŁÓWNY PKP</b> – pl. Konstytucji – Dworcowa – 10 Lutego – Świętojańska – al. Piłsudskiego – Władysława IV – al. Zwycięstwa /z powrotem: al. Zwycięstwa – Świętojańska/ – <b>SOPOT</b> : al. Niepodległości – <b>GDAŃSK</b> : al. Grunwaldzka – al. Zwycięstwa – Błędnik – Podwale Grodzkie – Wały Jagiellońskie – Okopowa – Węzeł Unii Europejskiej – al. Armii Krajowej – <b>ŚRÓDMIEŚCIE SKM</b> [linia bezpłatna]	-	2024-09-21	x	x	x		
106	<b>MUZEUUM II WOJNY ŚWIATOWEJ</b> – Wałowa – Łagiewniki – Wały Piastowskie /z powrotem: Wały Piastowskie – Jana z Kolna – Nowomiejaska – Popiełuszki – Rybaki Górne – Wałowa/ – Podwale Grodzkie – (wybrane kursy: <b>DWORZEC GŁÓWNY</b> ) – Podwale Grodzkie – Wały Jagiellońskie – Okopowa – Węzeł Unii Europejskiej – Okopowa – Toruńska – Wróbla – Łąkowa /z powrotem: Łąkowa – Dolna – Kamienna Grobla – Toruńska/ – Długie Ogrody – Siennicka – Most Siennicki – Siennicka – Lenartowicza – Budzysza – Sucharskiego – <b>WESTERPLATTE</b>	1-5 6 7	do: 2024-07-21 od: 2024-08-28	x				
106	<b>MUZEUUM II WOJNY ŚWIATOWEJ</b> – Wałowa – Łagiewniki – Wały Piastowskie /z powrotem: Wały Piastowskie – Jana z Kolna – Nowomiejaska – Popiełuszki – Rybaki Górne – Wałowa/ – Podwale Grodzkie – (wybrane kursy: <b>DWORZEC GŁÓWNY</b> ) – Podwale Grodzkie – Wały Jagiellońskie – Okopowa – Węzeł Unii Europejskiej – Okopowa – Toruńska – Wróbla – Łąkowa /z powrotem: Łąkowa – Dolna – Kamienna Grobla – Toruńska/ – <b>Podwale Przedmiejskie</b> – Siennicka – Most Siennicki – Siennicka – Lenartowicza – Budzysza – Sucharskiego – <b>WESTERPLATTE</b>	1-5 6 7	rem. od: 2024-07-22 do: 2024-08-25	x				
106	<b>MUZEUUM II WOJNY ŚWIATOWEJ</b> – Wałowa – Łagiewniki – Wały Piastowskie /z powrotem: Wały Piastowskie – Jana z Kolna – Nowomiejaska – Popiełuszki – Rybaki Górne – Wałowa/ – Podwale Grodzkie – (wybrane kursy: <b>DWORZEC GŁÓWNY</b> ) – Podwale Grodzkie – Wały Jagiellońskie – Okopowa – Węzeł Unii Europejskiej – <b>Podwale Przedmiejskie</b> – Łąkowa /z powrotem: Łąkowa – Dolna – Kamienna Grobla – Toruńska – Okopowa – Węzeł Unii Europejskiej/ – Długie Ogrody – Siennicka – Most Siennicki – Siennicka – Lenartowicza – Budzysza – Sucharskiego – <b>WESTERPLATTE</b>	1-5 6 7	rem. od: 2024-08-26 do: 2024-08-27	x				
107	<b>PRUSZCZ GDAŃSKI KOMAROWO</b> – Skalskiego – (wybrane kursy: Skalskiego – Chopina – rondo Żuławskie) – Powstańców Warszawy – rondo Lotników Polskich – Plater – Kochanowskiego – Gałczyńskiego – Kasprowicza – (wybrane kursy: Plater – rondo Kozala BM – Kopernika – Kasprowicza) – Kasprowicza – Obrońców Westerplatte – Powstańców Warszawy – Chopina – rondo Żuławskie – Chopina – Grunwaldzka – Raciborskiego /z powrotem: Raciborskiego – Wojska Polskiego – Chopina/ – rondo Kaszubskie – Raciborskiego – rondo Kaszubskie – Rogozińskiego – Domeyki – Strzeleckiego – rondo Kaszubskie – Cicha /z powrotem: Cicha – rondo Kaszubskie – Raciborskiego – rondo Bursztynowe – Rogozińskiego – Domeyki – Strzeleckiego – rondo Kaszubskie – Raciborskiego/ – Obrońców Wybrzeża – Wojska Polskiego – Grunwaldzka – Sikorskiego – Łukasiewicza /z powrotem: Łukasiewicza – Nowowiejskiego – Grunwaldzka/ – <b>URZĄD SKARBOWY</b> (wybrane kursy: Grunwaldzka – Batalionów Chłopskich – Zastawna – <b>RONDO KOCIEWSKIE</b> )	1-5 6 7	-				x	
108	<b>PLAC SOLIDARNOŚCI (WAŁY PIASTOWSKIE)</b> – Podwale Grodzkie – (wybrane kursy: <b>DWORZEC GŁÓWNY</b> ) – Podwale Grodzkie – Wały Jagiellońskie – Okopowa – Węzeł Unii Europejskiej – Okopowa – Trakt św. Wojciecha – Zaroślak – Stoczniovców – Hirszfelda – Wronki – Styp-Rekowskiego – rondo Piaseckiej – Chałubińskiego – Dragana – Witosa /z powrotem: Więckowskiego – Witosa – Cienista – rondo Bolduana – Worcella – rondo Piaseckiej – Styp-Rekowskiego – Reformacka – Hirszfelda/ – Cieszyńskiego – <b>CHEŁM WIĘCKOWSKIEGO</b>	1-5 6 7	-	x				



AUTOBUSOWE DZIENNE:		G	S	G*	Ż	P	P*	K
110	<b>WRZESZCZ PKP</b> – Dmowskiego – al. Żołnierzy Wyklętych – Słowackiego – rondo Kaczmarskiego – Słabego – rondo Kaczmarskiego – (wybrane kursy bez zajazdu do Słabego) – Słowackiego – Radarowa – Radiowa – Spadochroniarzy – Słowackiego /z powrotem: Słowackiego bez przejazdu przez Radarową i Radiową/ – <b>PORT LOTNICZY</b>	1-5 6 7	-	x				
111	<b>PLAC SOLIDARNOŚCI (WAŁY PIASTOWSKIE)</b> – Podwale Grodzkie – (wybrane kursy: <b>DWORZEC GŁÓWNY</b> ) – Podwale Grodzkie – Wały Jagiellońskie – Okopowa – Węzeł Unii Europejskiej – Okopowa – Toruńska – Wróbla – Łąkowa /z powrotem: Łąkowa – Śluza – Kamienna Grobla – Toruńska/ – Długie Ogrody – Siennicka – most Siennicki – Siennicka – Lenartowicza – Sienna – Stryjowskiego /z powrotem: Stryjowskiego – Budzysza – Lenartowicza/ – Sówki – Kępna – Łowicka –Przełom – <b>GÓRKI ZACHODNIE</b>	1-5 6 7	do: 2024-07-21 od: 2024-08-28	x				
111	<b>WAŁY PIASTOWSKIE</b> – Podwale Grodzkie – (wybrane kursy: <b>DWORZEC GŁÓWNY</b> ) – Podwale Grodzkie – Wały Jagiellońskie – Okopowa – Węzeł Unii Europejskiej – Okopowa – Toruńska – Wróbla – Łąkowa /z powrotem: Łąkowa – Śluza – Kamienna Grobla – Toruńska/ – <b>Podwale Przedmiejskie</b> – Siennicka – most Siennicki – Siennicka – Lenartowicza – Sienna – Stryjowskiego /z powrotem: Stryjowskiego – Budzysza – Lenartowicza/ – Sówki – Kępna – Łowicka – <b>GÓRKI ZACHODNIE</b>	1-5 6 7	rem. od: 2024-07-22 do: 2024-08-25	x				
111	<b>WAŁY PIASTOWSKIE</b> – Podwale Grodzkie – (wybrane kursy: <b>DWORZEC GŁÓWNY</b> ) – Podwale Grodzkie – Wały Jagiellońskie – Okopowa – Węzeł Unii Europejskiej – <b>Podwale Przedmiejskie</b> – Łąkowa /z powrotem: Łąkowa – <b>Dolna</b> – Kamienna Grobla – Toruńska – Okopowa – Węzeł Unii Europejskiej/ – Długie Ogrody – Siennicka – most Siennicki – Siennicka – Lenartowicza – Sienna – Stryjowskiego /z powrotem: Stryjowskiego – Budzysza – Lenartowicza/ – Sówki – Kępna – Łowicka – <b>GÓRKI ZACHODNIE</b>	1-5 6 7	rem. do: 2024-08-26 do: 2024-08-27	x				
112	<b>GDAŃSK: PLAC SOLIDARNOŚCI (WAŁY PIASTOWSKIE)</b> – Podwale Grodzkie (wybrane kursy: <b>DWORZEC GŁÓWNY</b> ) – Podwale Grodzkie – Wały Jagiellońskie – Okopowa – al. Armii Krajowej – „Śródmieście SKM” – al. Armii Krajowej – Węzeł Unii Europejskiej /z powrotem: Węzeł Unii Europejskiej – Okopowa/ – <b>Podwale Przedmiejskie</b> – Elbląska – <b>PRZEJAZDOWO</b> : Główna – Klonowa – <b>BOGATKA</b> – <b>WIŚLINKA</b> : Sobieszewska – <b>GDAŃSK</b> : Most 100-lecia Odzyskania Niepodległości Polski – Turystyczna – Boguckiego – Świbnieńska – Przegalińska – <b>PRZEGALINA</b>	1-5 6 7	-	x			x	
113	<b>ORUNIA GOŚCINNA</b> – Trakt św. Wojciecha – Podmiejska – Małomiej-ska – Świętokrzyska – rondo Jałowieckiego – Świętokrzyska (wybrane kursy: <b>ŁOSTOWICE ŚWIĘTOKRZYSKA</b> ) – Świętokrzyska – Niepołomicka – Srebrna – Kolorowa – Pastelowa – Łucznicza – Ofiar Grudnia 1970 /z powrotem: Ofiar Grudnia 1970 – Tenisowa – Piłkarska – Olimpijska – Ofiar Grudnia 1970/ – <b>OLIMPIJSKA</b>	1-5 6	do: 2024-06-23 od: 2024-07-27	x				
113	<b>ORUNIA GOŚCINNA</b> – Trakt św. Wojciecha – Podmiejska – Małomiej-ska – Świętokrzyska – rondo Jałowieckiego – Świętokrzyska – <b>ŁOSTOWICE ŚWIĘTOKRZYSKA</b>	1-5 6	rem. od: 2024-06-24 do: 2024-07-26	x				
115	<b>WRZESZCZ PKP</b> – Dmowskiego – al. Grunwaldzka /z powrotem: Mi-szewskiego – Zator-Przytockiego/ – al. Zwycięstwa – Smoluchow-skiego – Nowa Medyków – Cygańska Góra – Powstańców Warszaw-skich – Beethovena – Powstańców Warszawskich – Beethovena – rondo Hakenbergera – Szuberta – Nowolipie – Łostowicka – al. Havla – Nowa Warszawska – Łódzka – Warszawska – Piotrkowska – Lawen-dowe Wzgórze – Ujeścisko – Jabłoniowa – (wybrane kursy: Jabłoniowa – Zakład Utylizacyjny – Jabłoniowa) – Przywidzka – Czermińskiego – rondo im. 77 Pułku AK – Guderskiego – rondo Pamięci Męczeństwa Kresowian – Guderskiego – <b>JAWORZNIAKÓW</b>	1-5 6 7	-	x				

AUTOBUSOWE DZIENNE:			G	S	G*	Ż	P	P*	K
116	<b>WRZESZCZ PKP</b> – Dmowskiego – al. Żołnierzy Wyklętych – Chrzanowskiego – Słowackiego – rondo Jana de la Salle – Potokowa /z powrotem: Potokowa – Rakoczego – PKM Brętowo – Rakoczego – Potokowa/ – Matemblewska – <b>MATEMBLEWO</b>	1-5 6 7	-	x					
117	<i>SOPOT:</i> (wybrane kursy: <b>SANATORIUM „LEŚNIK”</b> – 23 Marca) <b>PRZYLESIE</b> – 23 Marca – Armii Krajowej – rondo Niemena – Sikorskiego – al. Niepodległości /z powrotem: al. Niepodległości – 3 Maja – Kościuszki – Podjazd – Sikorskiego/ – <i>GDAŃSK:</i> Czyżewskiego – Cystersów – Stary Rynek Oliwski – Rybińskiego /z powrotem: al. Grunwaldzka – Obrońców Westerplatte – Polanki – Stary Rynek Oliwski – Spacerowa – Opacka/ – al. Grunwaldzka – Piastowska – Droszyńskiego – Krzywoustego – Poznańska – Piastowska – <b>JELITKOWO KAPLICZNA</b> (wybrane kursy: Kapliczna – Jelitkowska – <i>SOPOT:</i> Bitwy pod Płowcami – <b>HESTII</b> )	1-5 6 7	do: 2024-07-22 od: 2024-08-12	x	x				
117	<i>SOPOT:</i> (wybrane kursy: <b>SANATORIUM „LEŚNIK”</b> – 23 Marca) <b>PRZYLESIE</b> – 23 Marca – Armii Krajowej – rondo Niemena – Armii Krajowej – <b>Kochanowskiego</b> – al. Niepodległości /z powrotem: al. Niepodległości – 3 Maja – Kościuszki – Podjazd – <b>al. Niepodległości – al. Niepodległości x Malczewskiego – al. Niepodległości – Armii Krajowej</b> – 23 Marca/ – <i>GDAŃSK:</i> Czyżewskiego – Cystersów – Stary Rynek Oliwski – Rybińskiego /z powrotem: al. Grunwaldzka – Obrońców Westerplatte – Polanki – Stary Rynek Oliwski – Spacerowa – Opacka/ – al. Grunwaldzka – Piastowska – Droszyńskiego – Krzywoustego – Poznańska – Piastowska – <b>JELITKOWO KAPLICZNA</b> (wybrane kursy: Kapliczna – Jelitkowska – <i>SOPOT:</i> Bitwy pod Płowcami – <b>HESTII</b> )	1-5 6 7	rem. od: 2024-07-23 do: 2024-08-11	x	x				
118	<b>UJEŚCISKO</b> – Warszawska – Piotrkowska – Jeleniogórska – Człuchowska – Unruga – Porębskiego – <b>ZAKONICZYN</b> (* - od 2024-04-06)	1-5 6* 7*	-	x					
120	<b>ŁOSTOWICE ŚWIĘTOKRZYSKA</b> – al. Havla – Nowa Warszawska – Łódzka – Warszawska – Piotrkowska – (wybrane kursy: Lawendowe Wzgórze – Szkoła Podstawowa nr 6 – Lawendowe Wzgórze) – Lawendowe Wzgórze – Warszawska – Ujeścisko – Warszawska – Jabłoniowa – Lubowidzka – Stężycka – Goplańska – Otomińska – Rondo Graniczne Wolne Miasto Gdańsk - Rzeczpospolita Polska (1920-1939) – Kartuska – <b>zawrotka na skrzyżowaniu Kartuska x Nowatorów – Kartuska – Rondo Graniczne Wolne Miasto Gdańsk - Rzeczpospolita Polska (1920-1939) – Kartuska – al. Jagiellończyka – Słowackiego</b> /z powrotem: Słowackiego – Budowlanych – Nowatorów – Kartuska/ – <b>PORT LOTNICZY</b>	1-5 6 7	rem. do: 2024-01-07	x					
120	<b>ŁOSTOWICE ŚWIĘTOKRZYSKA</b> – al. Havla – Nowa Warszawska – Łódzka – Warszawska – Piotrkowska – (wybrane kursy: Lawendowe Wzgórze – Szkoła Podstawowa nr 6 – Lawendowe Wzgórze) – Lawendowe Wzgórze – Warszawska – Ujeścisko – Warszawska – Jabłoniowa – Lubowidzka – Stężycka – Goplańska – Otomińska – Rondo Graniczne Wolne Miasto Gdańsk - Rzeczpospolita Polska (1920-1939) – Kartuska – Nowatorów – Budowlanych – Słowackiego – <b>PORT LOTNICZY</b>	1-5 6 7	od: 2024-01-08	x					
122	<i>GDAŃSK:</i> <b>PORT LOTNICZY</b> – Słowackiego – rondo Jana de la Salle – Słowackiego – al. Żołnierzy Wyklętych – (wybrane kursy: <b>WRZESZCZ PKP</b> – Dmowskiego – al. Żołnierzy Wyklętych) – al. Grunwaldzka – <i>SOPOT:</i> al. Niepodległości – 3 Maja – Grunwaldzka – Powstańców Warszawy – Haffnera – al. Niepodległości – <b>SKM KAMIENNY POTOK</b> – al. Niepodległości – Armii Krajowej – rondo Niemena – Armii Krajowej – Reja – al. Niepodległości – <i>GDAŃSK:</i> al. Grunwaldzka - (wybrane kursy: al. Żołnierzy Wyklętych – Dmowskiego – <b>WRZESZCZ PKP</b> ) – al. Żołnierzy Wyklętych – Słowackiego – rondo Jana de la Salle – Słowackiego – <b>PORT LOTNICZY</b>	1-5 6 7	-	x	x				

AUTOBUSOWE DZIENNE:		G	S	G*	Ż	P	P*	K
123	<b>PLAC SOLIDARNOŚCI (WAŁY PIASTOWSKIE)</b> – Podwale Grodzkie – (wybrane kursy: <b>DWORZEC GŁÓWNY</b> ) – Podwale Grodzkie – Wały Jagiellońskie – Okopowa – Węzeł Unii Europejskiej – Okopowa – Nowe Podwale Grodzkie – Augustyńskiego – Pod Zrębem – Dolna Brama – Mostowa – (wybrane kursy: Olszyńska) – Sandomierska – <b>RÓWNA</b>	1-5 6 7	-	x				
124	<b>WRZESZCZ PKP</b> – Lenziona – al. Grunwaldzka – al. Żołnierzy Wyklętych – Kościuszki – Chrobrego – Leszczyńskich – al. Jana Pawła II – Czarny Dwór – al. Hallera – Kościuszki – Mickiewicza – pl. Komorowskiego – Wyspiańskiego – Miszewskiego – Zator-Przytockiego – Dmowskiego – <b>WRZESZCZ PKP</b>	1-5 6 7	-	x				
126	<b>GDAŃSK: WRZESZCZ PKP</b> – Dmowskiego – al. Żołnierzy Wyklętych – Słowackiego – rondo Jana de La Salle – Słowackiego – rondo Kaczmareckiego – Słowackiego – Budowlanych – Nowatorów /z powrotem: Nowatorów – Kartuska – Rondo Graniczne Wolne Miasto Gdańsk - Rzeczpospolita Polska (1920-1939) – Kartuska – al. Jagiellończyka – Słowackiego/ – Słowackiego – <b>RĘBIECHOWO:</b> Gdańska – <b>BANINO:</b> Lotnicza – <b>BANINO PSZENNA</b> (wybrane kursy: Lotnicza – <b>DĄBROWA:</b> Lotnicza – <b>MISZEWO:</b> Lotnicza – Gdyńska – <b>MAŁKOWO:</b> Gdyńska – <b>ŻUKOWO:</b> Gdyńska – rondo Kreffty – Gdańska – <b>URZĄD GMINY</b> )	1-5 6 7	rem. do: 2024-01-07	x		x		
126	<b>GDAŃSK: WRZESZCZ PKP</b> – Dmowskiego – al. Żołnierzy Wyklętych – Słowackiego – rondo Jana de La Salle – Słowackiego – rondo Kaczmareckiego – Słowackiego – Budowlanych – Nowatorów – Słowackiego – <b>RĘBIECHOWO:</b> Gdańska – <b>BANINO:</b> Lotnicza – <b>BANINO PSZENNA</b> (wybrane kursy: Lotnicza – <b>MISZEWO:</b> Lotnicza – Gdyńska – <b>MAŁKOWO:</b> Gdyńska – <b>ŻUKOWO:</b> Gdyńska – rondo Kreffty – Gdańska – <b>URZĄD GMINY</b> )	1-5 6 7	od: 2024-01-08	x		x		
127	<b>OLIWA PKP</b> – Droszyńskiego – Bora-Komorowskiego – Obrońców Wybrzeża – Czarny Dwór – al. Jana Pawła II – Hynka – Zaspas SKM – Hynka – Legionów – Kościuszki – al. Żołnierzy Wyklętych – (wybrane kursy: <b>WRZESZCZ PKP</b> – Dmowskiego – al. Żołnierzy Wyklętych) – al. Grunwaldzka – Jaśkowa Dolina /z powrotem: Jaśkowa Dolina – Wileńska – Jaśkowa Dolina/ – Rakoczego – Bulońska – al. Adamowicza – Wołkowyska – rondo Praw Kobiet – Myśliwska – Andersa – <b>JASIEŃ PKM</b>	1-5 6 7	do: 2024-07-26 od: 2024-11-21	x				
127	<b>OLIWA PKP</b> – Droszyńskiego – Bora-Komorowskiego – Obrońców Wybrzeża – Czarny Dwór – al. Jana Pawła II – Hynka – Zaspas SKM – Hynka – Legionów – Kościuszki – al. Żołnierzy Wyklętych /z powrotem: al. <b>Żołnierzy Wyklętych – Hynka/</b> – (wybrane kursy: <b>WRZESZCZ PKP</b> – Dmowskiego – al. Żołnierzy Wyklętych) – al. Grunwaldzka – Jaśkowa Dolina /z powrotem: Jaśkowa Dolina – Wileńska – Jaśkowa Dolina/ – Rakoczego – Bulońska – al. Adamowicza – Wołkowyska – rondo Praw Kobiet – Myśliwska – Andersa – <b>JASIEŃ PKM</b>	1-5 6 7	rem. do: 2024-07-27 do: 2024-11-20	x				
130	<b>MUZEUM II WOJNY ŚWIATOWEJ</b> – Wałowa – Łagiewniki – Wały Piastowskie /z powrotem: Wały Piastowskie – Jana z Kolna – Nowomiejska – Popiełuszki – Rybaki Górne – Wałowa/ – Podwale Grodzkie – (wybrane kursy: <b>DWORZEC GŁÓWNY</b> ) – Podwale Grodzkie – Wały Jagiellońskie – Hucisko – Nowe Ogrody – Powstańców Warszawskich – Beethovena – rondo Hakelbergera – Trzy Lipy – Piecewska – Jaśkowa Dolina – Rakoczego – Bulońska – al. Adamowicza – Wołkowyska – rondo Praw Kobiet – Myśliwska – Andersa – <b>JASIEŃ PKM</b>	1-5 6 7	-	x				

AUTOBUSOWE DZIENNE:		G	S	G*	Ż	P	P*	K
131	<p><b>OLSZYNKA - SZKOŁA</b> – Modra – Jelinki – Ścieżki /z powrotem: Ścieżki – Bratki – Na Szańcach – Modra/ – Łanowa – Wspólna – Miedza /z powrotem: Miedza – Łanowa/ – Olszyńska – Mostowa – Dolna Brama – Pod Zrębem – Nowe Podwale Grodzkie – Okopowa – Węzeł Unii Europejskiej – Okopowa – Wały Jagiellońskie – Podwale Grodzkie – (wybrane kursy: <b>DWORZEC GŁÓWNY</b>) – Podwale Grodzkie – Błędnik – al. Zwycięstwa – Orzeszkowej – Dębinki – pl. Michałaka – Dębinki – Smoluchowskiego /z powrotem: Smoluchowskiego – al. Zwycięstwa/ – Nowa Medyków – Powstańców Warszawskich – Beethovena – rondo Hakelbergera – Trzy Lipy – Piecewska – Jaśkowa Dolina – Rakoczego – Potokowa – Matemblewska – <b>MATEMBLEWO</b></p>	1-5 6 7	do: 2024-06-19 od: 2024-09-09	x				
131	<p><b>OLSZYNKA - SZKOŁA</b> – Modra – Jelinki – Ścieżki /z powrotem: Ścieżki – Bratki – Na Szańcach – Modra/ – Łanowa – Wspólna – Miedza /z powrotem: Miedza – Łanowa/ – Olszyńska – Mostowa – Dolna Brama – Pod Zrębem – Nowe Podwale Grodzkie – Okopowa – Węzeł Unii Europejskiej – Okopowa – Wały Jagiellońskie – Podwale Grodzkie – (wybrane kursy: <b>DWORZEC GŁÓWNY</b>) – Podwale Grodzkie – Błędnik – al. Zwycięstwa – <del>Orzeszkowej – Dębinki – pl. Michałaka – Dębinki</del> – Smoluchowskiego /z powrotem: Smoluchowskiego – al. Zwycięstwa/ – Nowa Medyków – Powstańców Warszawskich – Beethovena – rondo Hakelbergera – Trzy Lipy – Piecewska – Jaśkowa Dolina – Rakoczego – Potokowa – Matemblewska – <b>MATEMBLEWO</b></p>	1-5 6 7	rem. od: 2024-06-20 do: 2024-09-08	x				
132	<p><b>GDAŃSK: PLAC SOLIDARNOŚCI (WAŁY PIASTOWSKIE)</b> – Podwale Grodzkie – (wybrane kursy: <b>DWORZEC GŁÓWNY</b>) – Podwale Grodzkie – Wały Jagiellońskie – Okopowa – Węzeł Unii Europejskiej – Okopowa – Trakt św. Wojciecha – Święty Wojciech – Trakt św. Wojciecha – <b>PRUSZCZ GDAŃSKI:</b> Grunwaldzka – Raciborskiego /z powrotem: Raciborskiego – Wojska Polskiego – Chopina – Grunwaldzka/ – rondo Kaszubskie – Raciborskiego – rondo Bursztynowe – Raciborskiego – rondo Rotmanka – Raciborskiego – rondo Bursztynowe – Raciborskiego – rondo Kaszubskie – Cicha – Obrońców Wybrzeża – Wojska Polskiego – Grunwaldzka – (wybrane kursy: Grunwaldzka – Sikorskiego – Łukasiewicza /z powrotem: Łukasiewicza – Nowowiejskiego – Grunwaldzka/ – <b>URZĄD SKARBOWY</b> lub Wojska Polskiego – Grunwaldzka – <b>MATEJKI</b>) – Batalionów Chłopskich – Zastawna – <b>RONDO KOCIEWSKIE</b></p>	1-5 6 7	-	x			x	
136	<p><b>WRZESZCZ PKP</b> – Dmowskiego – al. Żołnierzy Wyklętych – Chrzanowskiego – Słowackiego – rondo Jana de la Salle – Góralska – Leśna Góra – Góralska – (wybrane kursy bez zajazdu do ul. Leśna Góra) – <b>NIEDŹWIEDNIK</b></p>	1-5 6 7	-	x				
138	<p><b>PLAC SOLIDARNOŚCI (WAŁY PIASTOWSKIE)</b> – Podwale Grodzkie (wybrane kursy: <b>DWORZEC GŁÓWNY</b>) – Podwale Grodzkie – Wały Jagiellońskie – Okopowa – al. Armii Krajowej – „Śródmieście SKM” – al. Armii Krajowej – Węzeł Unii Europejskiej /z powrotem: Węzeł Unii Europejskiej – Okopowa/ – Podwale Przedmiejskie – Siennicka – Most Siennicki – Siennicka – Przetoczna – Ku Ujściu – (wybrane kursy: Sucharskiego – Kontenerowa – Terminal Kontenerowy – Kontenerowa – Grabarczyka – Sucharskiego) – Sucharskiego – <b>WESTERPLATTE</b></p>	1-5 6 7	-	x				
143	<p><b>GDAŃSK: OLIWA PKP</b> – Krzywoustego – Poznańska – Piastowska – Kapliczna – Jelitkowska – <b>SOPOT:</b> Bitwy pod Płowcami – Na Wydmach – Grunwaldzka – 3 Maja /z powrotem: 3 Maja – Bitwy pod Płowcami/ – Kościuszki – Podjazd – Sikorskiego – rondo Niemena – Armii Krajowej – 23 Marca – <b>PRZYLESIE</b> (wybrane kursy: 23 Marca – <b>SANATORIUM „LEŚNIK”</b>)</p>	1-5 6 7	do: 2024-07-22 od: 2024-08-12	x	x			

AUTOBUSOWE DZIENNE:		G	S	G*	Ż	P	P*	K
143	<b>GDAŃSK: OLIWA PKP</b> – Krzywoustego – Poznańska – Piastowska – Kapliczna – Jelitkowska – <b>SOPOT:</b> Bitwy pod Płowcami – Na Wydmach – Grunwaldzka – 3 Maja /z powrotem: 3 Maja – Bitwy pod Płowcami/ – Kościuszki – Podjazd – <b>al. Niepodległości – al. Niepodległości x Malczewskiego – al. Niepodległości – Armii Krajowej – 23 Marca /z powrotem: 23 Marca – Armii Krajowej – rondo Niemena – Armii Krajowej – Kochanowskiego – 3 Maja/ – PRZYLESIE</b> (wybrane kursy: 23 Marca – <b>SANATORIUM „LEŚNIK”</b> )	1-5 6 7	rem. od: 2024-07-23 do: 2024-08-11	x	x			
148	<b>ŻABIANKA SKM</b> – Subisława – Rybacka – Gospody – Chłopska /z powrotem: Chłopska – Pomorska – Subisława/ – Obrońców Wybrzeża – Czarny Dwór – al. Hallera – Dworska – Polskiego Czerwonego Krzyża – Gdańska – Krasickiego – Oliwska – Wyzwolenia – Marynarki Polskiej – Wolności – Władysława IV /z powrotem: Władysława IV – Na Zaspę – Góreckiego – Marynarki Polskiej/ – <b>NOWY PORT SZANIEC ZACHODNI</b>	1-5 6 7	-	x				
149	<b>WRZESZCZ PKP</b> – Dmowskiego – al. Żołnierzy Wyklętych – Chrzanowskiego – Polanki – Chełmońskiego – Norblina – Chełmońskiego – Polanki – Bażyńskiego – <b>Stwosza – Abrahama – al. Grunwaldzka</b> – Kołobrzaska – Olsztyńska – Meissnera – al. Jana Pawła II – Czarny Dwór – al. Hallera – Dworska – Polskiego Czerwonego Krzyża – Gdańska – Uczniowska – Kochanowskiego – Kościuszki – Kilińskiego – Biała – Dmowskiego – <b>PKP WRZESZCZ</b>	1-5 6 7	rem. do: 2024-07-14	x				
149	<b>WRZESZCZ PKP</b> – Dmowskiego – al. Żołnierzy Wyklętych – Chrzanowskiego – Polanki – Chełmońskiego – Norblina – Abrahama – Polanki – Bażyńskiego – <b>Stwosza – Abrahama – al. Grunwaldzka</b> – Kołobrzaska – Olsztyńska – Meissnera – al. Jana Pawła II – Czarny Dwór – al. Hallera – Dworska – Polskiego Czerwonego Krzyża – Gdańska – Uczniowska – Kochanowskiego – Kościuszki – Kilińskiego – Biała – Dmowskiego – <b>PKP WRZESZCZ</b>	1-5 6 7	rem. od: 2024-07-15 do: 2024-12-08	x				
149	<b>WRZESZCZ PKP</b> – Dmowskiego – al. Żołnierzy Wyklętych – Chrzanowskiego – Polanki – Chełmońskiego – Norblina – Abrahama – Polanki – Bażyńskiego – Kołobrzaska – Olsztyńska – Meissnera – al. Jana Pawła II – Czarny Dwór – al. Hallera – Dworska – Polskiego Czerwonego Krzyża – Gdańska – Uczniowska – Kochanowskiego – Kościuszki – Kilińskiego – Biała – Dmowskiego – <b>PKP WRZESZCZ</b>	1-5 6 7	od: 2024-12-09	x				
154	<b>PLAC SOLIDARNOŚCI (WAŁY PIASTOWSKIE)</b> – Podwale Grodzkie – (wybrane kursy: <b>DWORZEC GŁÓWNY</b> ) – Podwale Grodzkie – Wały Jagiellońskie – Okopowa – Węzeł Unii Europejskiej – Okopowa – Trakt św. Wojciecha – Podmiejska – Małomiejska – rondo Jałowieckiego – Platynowa – Uranowa – Krzemowa /z powrotem: Krzemowa – Platynowa/ – <b>ORUNIA GÓRNA</b>	1-5 6 7	-	x				
155	<b>ŁOSTOWICE ŚWIĘTOKRZYSKA</b> – Świętokrzyska – Guderskiego – rondo Pamięci Męczeństwa Kresowian – Guderskiego – rondo im. 77 Pułku AK – Czermińskiego – Przywidzka – Jabłoniowa – Leszczynowa – Kartuska /z powrotem: Kartuska – Pólnicy – Jasień Pólnicy – Pólnicy – Leszczynowa/ – Myśliwska – Andersa – <b>JASIEŃ PKM</b>	1-5 6 7	-	x				
156	<b>GDAŃSK: UJEŚCISKO</b> – Warszawska – (wybrane kursy: Lawendowe Wzgórze – „Szkoła Podstawowa nr 6” – Lawendowe Wzgórze) – Jabłoniowa – Przywidzka – rondo im. 77 Pułku AK – Czermińskiego – rondo Pamięci Męczeństwa Kresowian – Guderskiego – <b>KOWALE:</b> Staropolska – Zeusa – Apollina – <b>KOWALE SZKOŁA METROPOLITALNA</b>	1-5	-	x				x
157	<b>WRZESZCZ PKP</b> – Dmowskiego – al. Żołnierzy Wyklętych – Słowackiego – rondo Jana de La Salle – Słowackiego – rondo Kaczmareckiego – Słowackiego – Budowlanych – (wybrane kursy: Nowatorów – Kartuska – Geodetów – Maszynowa – <b>Budowlanych /z powrotem: Nowatorów – Maszynowa – Geodetów – Kartuska/ /z powrotem: Nowatorów – Kartuska – Rondo Graniczne Wolne Miasto Gdańsk - Rzeczpospolita Polska (1920-1939) – Kartuska – al. Jagiellończyka – Słowackiego/ – Budowlanych – <b>BYSEWO</b></b>	1-5 6 7	rem. do: 2024-01-07	x				



AUTOBUSOWE DZIENNE:			G	S	G*	Ż	P	P*	K
157	<b>WRZESZCZ PKP</b> – Dmowskiego – al. Żołnierzy Wyklętych – Słowackiego – rondo Jana de La Salle – Słowackiego – rondo Kaczmareckiego – Słowackiego – Budowlanych – (wybrane kursy: Nowatorów – Kartuska – Geodetów – Maszynowa – Nowatorów) – Budowlanych – <b>BYSEWO</b>	1-5 6 7	od: 2024-01-08	x					
158	<b>WRZESZCZ PKP</b> – Lendziona – al. Grunwaldzka – al. Żołnierzy Wyklętych – Hynka – Zaspas SKM /z powrotem: Zaspas SKM – Braci Lewoniewskich – al. Grunwaldzka – al. Żołnierzy Wyklętych – Dmowskiego/ – Hynka – al. Jana Pawła II – Czarny Dwór – al. Płazyńskiego – (wybrane kursy: Pokoleń Lechii Gdańsk – Marynarki Polskiej) – rondo Mazowieckiego – al. Płazyńskiego – Tunel Gołłowskiego – Sucharskiego – rondo Komitetu Obrony Robotników – Sucharskiego – (wybrane kursy: Sucharskiego – Andruszkiewiczza – Grabarczyka – Kontenerowa – Sucharskiego) – Budzysza – przystanek Sucharskiego /z powrotem: bez zajazdu na przystanek Sucharskiego/ – Stryjewskiego – Nowotna – <b>STOGI</b>	1-5 6 7	-	x					
162	<b>WRZESZCZ DWORZEC PKP</b> – Dmowskiego – Partyzantów – Jaškowa Dolina /z powrotem: Jaškowa Dolina – al. Grunwaldzka – al. Żołnierzy Wyklętych – Dmowskiego/ – Rakoczego – Nowolipie – Łostowicka – al. Havla – (wybrane kursy: <b>ŁOSTOWICE ŚWIĘTOKRZYSKA</b> ) – Świętokrzyska – rondo Jałowieckiego – Platynowa – Uranowa – Krzemowa /z powrotem: Krzemowa – Platynowa/ – <b>ORUNIA GÓRNA</b>	1-5 6 7	-	x					
166	<b>MUZEUM II WOJNY ŚWIATOWEJ</b> – Wałowa – Rybaki Górne – Popiełuszki – Błędnik – Podwale Grodzkie /z powrotem: Podwale Grodzkie – Wały Piastowskie – Jana z Kolna – Nowomiejska – Popiełuszki – Rybaki Górne – Wałowa/ – (wybrane kursy: <b>DWORZEC GŁÓWNY</b> ) – Podwale Grodzkie – Wały Jagiellońskie – Okopowa – al. Armii Krajowej – „Śródmieście SKM” – al. Armii Krajowej – Węzeł Unii Europejskiej /z powrotem: Węzeł Unii Europejskiej – Okopowa/ – Podwale Przedmiejskie – Elbląska – <b>SZTUTOWSKA</b> * - w godzinach szczytu	1-5* 6*	do: 2024-05-12	x					
166	<b>PLAC SOLIDARNOŚCI (WAŁY PIASTOWSKIE)</b> – Podwale Grodzkie – (wybrane kursy: <b>DWORZEC GŁÓWNY</b> ) – Podwale Grodzkie – Wały Jagiellońskie – Okopowa – al. Armii Krajowej – „Śródmieście SKM” – al. Armii Krajowej – Węzeł Unii Europejskiej – Podwale Przedmiejskie – Elbląska – <b>SZTUTOWSKA</b> <b>SZTUTOWSKA</b> – Elbląska – Podwale Przedmiejskie – Węzeł Unii Europejskiej – Okopowa – Wały Jagiellońskie – Podwale Grodzkie – (wybrane kursy: <b>DWORZEC GŁÓWNY</b> ) – Podwale Grodzkie – <b>PLAC SOLIDARNOŚCI (WAŁY PIASTOWSKIE)</b> * - w godzinach szczytu	1-5* 6*	od: 2024-05-13	x					
167	<b>PLAC SOLIDARNOŚCI (WAŁY PIASTOWSKIE)</b> – Podwale Grodzkie – (wybrane kursy: <b>DWORZEC GŁÓWNY</b> ) – Podwale Grodzkie – Wały Jagiellońskie – Hucisko – Nowe Ogrody – Kartuska – Źródłana – rondo Kuronia – Kartuska południowa – Kartuska północna – al. Armii Krajowej – Kartuska – Rondo Graniczne Wolne Miasto Gdańsk - Rzeczpospolita Polska (1920-1939) – Kartuska – Nowatorów – Budowlanych – <b>BYSEWO</b>	1-5 6 7	-	x					
168	<b>WRZESZCZ PKP</b> – Dmowskiego – al. Grunwaldzka – Do Studzienki /z powrotem: Do Studzienki – Miszewskiego – Zator-Przytockiego – Dmowskiego/ – Traugutta – Sobieskiego – Schuberta – rondo Hakenbergera – Schuberta – Nowolipie – Kartuska – Źródłana – rondo Kuronia – Kartuska południowa – Kartuska północna – al. Armii Krajowej – Kartuska – Rondo Graniczne Wolne Miasto Gdańsk - Rzeczpospolita Polska (1920-1939) – Otomińska – (wybrane kursy: Goplańska – Lipuska – Goplańska) – Goplańska – <b>KIELPINO GÓRNE</b>	1-5 6 7	-	x					



AUTOBUSOWE DZIENNE:			G	S	G*	Ż	P	P*	K
169	<b>OLIWA</b> – Obrońców Westerplatte – Polanki /z powrotem: Rybińskiego – al. Grunwaldzka/ – Stary Rynek Oliwski – (wybrane kursy: Karwieńska – ZOO – Karwieńska) – Spacerowa – Kielnieńska – Barniewicka – Nowy Świat – Racza – Wodnika – <b>OWCZARNIA</b>	1-5 6 7	do: 2024-11-12	x					
169	<b>OLIWA</b> – Obrońców Westerplatte – Polanki /z powrotem: Rybińskiego – al. Grunwaldzka/ – Stary Rynek Oliwski – (wybrane kursy: Karwieńska – ZOO – Karwieńska) – Spacerowa – Kielnieńska – <b>Wodnika – Jedno-rożca – Koziorożca – Niedziałkowskiego</b> – Barniewicka – Nowy Świat – Racza – Wodnika – <b>OWCZARNIA</b>	1-5 6 7	rem. od: 2024-11-13	x					
171	<b>GDYNIA: KARWINY NOWOWICZLIŃSKA</b> – Nowowiczlińska – Rdestowa – <b>CHWASZCZYNO</b> : Synaka – Gdyńska – rondo ks. Jastaka – Oliwska – <b>GDĄŃSK</b> : Kielnieńska – Spacerowa – Stary Rynek Oliwski – Rybińskiego – al. Grunwaldzka /z powrotem: Obrońców Westerplatte – Polanki/ – <b>OLIWA</b>	1-5 6 7	-	x		x	x		
174	<b>GDĄŃSK: SIEDLCE</b> – Kartuska – Łostowicka – al. Havla – Nowa Warszawska – Łódzka – Warszawska – Piotrkowska – Lawendowe Wzgórze – Warszawska – Ujeścisko – Warszawska – Jabłoniowa – Lubowidzka – <b>OTOMIN</b> : Słoneczna – <b>OTOMIN PĘTLA</b> (wybrane kursy: Słoneczna – <b>SULMIN</b> : Trakt Gdański – <b>NIESTĘPOWO</b> : Raduńska – <b>STARA PIŁA</b> )	1-5 6 7	-	x			x		x
175	<b>SIEDLCE</b> – Kartuska – Nowa Olchowa – Cedrowa – Warszawska – Łódzka – Nowa Warszawska – al. Havla – Łostowice Świętokrzyska – Świętokrzyska – Niepołomicka – Srebrna – Kampinoska – Srebrna – (wybrane kursy bez zajazdu do Kampinoskiej) – Kolorowa – Pastelowa – Niepołomicka – Starogardzka /z powrotem: Starogardzka – Bartnicza – Starogardzka – <b>Przemian – Niepołomicka/ – MAĆKOWY</b>	1-5 6 7	rem. do: 2024-01-14	x					
175	<b>SIEDLCE</b> – Kartuska – Nowa Olchowa – Cedrowa – Warszawska – Łódzka – Nowa Warszawska – al. Havla – Łostowice Świętokrzyska – Świętokrzyska – Niepołomicka – Srebrna – Kampinoska – Srebrna – (wybrane kursy bez zajazdu do Kampinoskiej) – Kolorowa – Pastelowa – Niepołomicka – Starogardzka /z powrotem: Starogardzka – Bartnicza – Starogardzka/ – <b>MAĆKOWY</b>	1-5 6 7	od: 2024-01-15 do: 2024-06-23 od: 2024-08-05	x					
175	<b>GDĄŃSK: SIEDLCE</b> – Kartuska – Nowa Olchowa – Cedrowa – Warszawska – Łódzka – Nowa Warszawska – al. Havla – Łostowice Świętokrzyska – Świętokrzyska – <b>Wielkopolska – Przebiśniegowa</b> – Niepołomicka – Srebrna /z powrotem: Srebrna – Kampinoska – Łucznicza – <b>Ofiar Grudnia '70 – KOWALE</b> : Zeusa – Staropolska – <b>GDĄŃSK: Świętokrzyska/</b> – Kampinoska – Srebrna – (wybrane kursy bez zajazdu do Kampinoskiej) – Kolorowa – Pastelowa – Niepołomicka – Starogardzka /z powrotem: Starogardzka – Bartnicza – Starogardzka/ – <b>MAĆKOWY</b>	1-5 6 7	rem. od: 2024-06-24 do: 2024-07-03	x					x
175	<b>GDĄŃSK: SIEDLCE</b> – Kartuska – Nowa Olchowa – Cedrowa – Warszawska – Łódzka – Nowa Warszawska – al. Havla – Łostowice Świętokrzyska – Świętokrzyska – <b>Wielkopolska – Przebiśniegowa</b> – Niepołomicka – Srebrna /z powrotem: Srebrna – Kampinoska – Łucznicza – <b>Ofiar Grudnia '70 – KOWALE</b> : Zeusa – Staropolska – <b>GDĄŃSK: Świętokrzyska/</b> – Kampinoska – Srebrna – (wybrane kursy bez zajazdu do Kampinoskiej) – Kolorowa – Pastelowa – Niepołomicka – <b>rondo Niepołomicka x Starogardzka /z powrotem bez objazdu ronda/ – STAROGARDZKA</b>	1-5 6 7	rem. od: 2024-07-04 do: 2024-07-26	x					x
175	<b>SIEDLCE</b> – Kartuska – Nowa Olchowa – Cedrowa – Warszawska – Łódzka – Nowa Warszawska – al. Havla – Łostowice Świętokrzyska – Świętokrzyska – Niepołomicka – Srebrna – Kampinoska – Srebrna – (wybrane kursy bez zajazdu do Kampinoskiej) – Kolorowa – Pastelowa – Niepołomicka – <b>rondo Niepołomicka x Starogardzka /z powrotem bez objazdu ronda/ – STAROGARDZKA</b>	1-5 6 7	rem. od: 2024-07-27 do: 2024-08-04	x					x
176	<b>GDĄŃSK: ŁOSTOWICE ŚWIĘTOKRZYSKA</b> – Świętokrzyska – Wielkopolska /z powrotem: Wielkopolska – Przebiśniegowa – Niepołomicka – Świętokrzyska/ – <b>Ofiar Grudnia '70 – BORKOWO</b> : Stylowa – Kasztanowa – Akacyjowa – <b>BORKOWO SZKOŁA</b>	1-5	do: 2024-06-23 od: 2024-07-27	x				x	

AUTOBUSOWE DZIENNE:		G	S	G*	Ż	P	P*	K
176	<p><b>GDAŃSK: ŁOSTOWICE ŚWIĘTOKRZYSKA</b> – Świętokrzyska – Wielkopolska – Ofiar Grudnia '70 – <b>BORKOWO</b>: Styłowa – Kasztanowa – Akacja – <b>BORKOWO SZKOŁA</b></p> <p><b>BORKOWO: BORKOWO SZKOŁA</b> – Akacja – Kasztanowa – Styłowa – <b>KOLBUDY: Zeusa – Staropolska</b> – <b>GDAŃSK: Świętokrzyska – ŁOSTOWICE ŚWIĘTOKRZYSKA</b></p>	1-5	rem. od: 2024-06-24 do: 2024-07-26	x				x
178	<p><b>PLAC SOLIDARNOŚCI (WAŁY PIASTOWSKIE)</b> – Podwale Grodzkie – (wybrane kursy: <b>DWORZEC GŁÓWNY</b>) – Podwale Grodzkie – Wały Jagiellońskie – Okopowa – Węzeł Unii Europejskiej – Podwale Przedmiejskie – Elbląska – Oplotki – Osiedle – Na Szańcach – Modra – Jelinki – Ścieżki – Łanowa – Gęsia – Modra – (wybrane kursy: Łanowa – Modra) – <b>OLSZYŃKA NIWKI</b> – Zawodzie – Osiedle – Na Szańcach – Olszyńska Szkoła – Na Szańcach – Osiedle – Oplotki – Elbląska – Podwale Przedmiejskie – Węzeł Unii Europejskiej – Okopowa – Wały Jagiellońskie – Podwale Grodzkie – (wybrane kursy: <b>DWORZEC GŁÓWNY</b>) – Podwale Grodzkie – <b>PLAC SOLIDARNOŚCI (WAŁY PIASTOWSKIE)</b></p>	1-5 6 7	-	x				
179	<p><b>OLIWA</b> – Obrońców Westerplatte – Polanki /z powrotem: Rybińskiego – al. Grunwaldzka/ – Stary Rynek Oliwski – Spacerowa – (<del>wybrane kursy: Kielnieńska – Galaktyczna – Kielnieńska</del>) – Kielnieńska – Wodnika – Junony – Barniewicka – <b>OSOWA PKP</b></p>	1-5 6 7	-	x				
184	<p><b>PLAC SOLIDARNOŚCI (WAŁY PIASTOWSKIE)</b> – Podwale Grodzkie – (wybrane kursy: <b>DWORZEC GŁÓWNY</b>) – Podwale Grodzkie – Wały Jagiellońskie – Hucisko – Nowe Ogrody – Powstańców Warszawskich – Beethovena – rondo Hakelbergera – Trzy Lipy – Piecowska – Jaśkowa Dolina – Wileńska – Jaśkowa Dolina – Rakoczego – Potokowa – rondo Jana de la Salle – Góralska – <b>NIEDŹWIEDNIK</b></p>	1-5 6 7	-	x				
186	<p><b>GDAŃSK: PLAC SOLIDARNOŚCI (WAŁY PIASTOWSKIE)</b> – Podwale Grodzkie – (wybrane kursy: <b>DWORZEC GŁÓWNY</b>) – Podwale Grodzkie – Wały Jagiellońskie – Okopowa – al. Armii Krajowej – „Śródmieście SKM” – al. Armii Krajowej – Węzeł Unii Europejskiej – Podwale Przedmiejskie – Elbląska – <b>PRZEJAZDOWO: Główna – Benzynowa</b> – <b>GDAŃSK: Benzynowa</b> – (wybrane kursy: <b>OCZYSZCZALNIA</b>) – Płońska – <b>WIŚLINKA: Sobieszewska</b> – <b>GDAŃSK: Most 100-lecia Odzyskania Niepodległości Polski – Nadwiślańska – GÓRKI WSCHODNIE</b></p>	1-5 6 7	-	x				x
189	<p><b>WAŁY PIASTOWSKIE</b> – Podwale Grodzkie – (wybrane kursy: <b>DWORZEC GŁÓWNY</b>) – Podwale Grodzkie – Wały Jagiellońskie – Okopowa – Węzeł Unii Europejskiej – Okopowa – Trakt św. Wojciecha – Starogardzka – <b>MAĆKOWY</b> (wybrane kursy: <b>BARTNICZA</b> – Starogardzka)</p>	1-5 6 7	do: 2024-04-01	x				
189	<p><b>PLAC SOLIDARNOŚCI (WAŁY PIASTOWSKIE)</b> – Wały Piastowskie – Podwale Grodzkie – (wybrane kursy: <b>DWORZEC GŁÓWNY</b>) – Podwale Grodzkie – Wały Jagiellońskie – Okopowa – Węzeł Unii Europejskiej – Okopowa – Trakt św. Wojciecha – Starogardzka – rondo Starogardzka x Czarska x Niepołomicka – Starogardzka – <b>STAROGARDZKA</b></p> <p><b>STAROGARDZKA</b> – Starogardzka – Trakt św. Wojciecha – Okopowa – Węzeł Unii Europejskiej – Okopowa – Wały Jagiellońskie – Podwale Grodzkie – (wybrane kursy: <b>DWORZEC GŁÓWNY</b>) – Podwale Grodzkie – Wały Piastowskie – <b>PLAC SOLIDARNOŚCI (WAŁY PIASTOWSKIE)</b></p>	1-5 6 7	od: 2024-04-02	x				
195	<p><b>SIEDLCE</b> – Kartuska – Łostowicka – Pana Tadeusza – Telimeny – Wojskiego /z powrotem: Wojskiego – Telimeny – Domeyki – Świtezianki – Pana Tadeusza – Telimeny – Wojskiego – Macieja – Pana Tadeusza – Łostowicka/ – Łostowicka – al. Havla – Wilanowska – Nieborowska – Wawelska – Świętokrzyska – <b>ŁOSTOWICE ŚWIĘTOKRZYSKA</b></p> <p>* - od 2024-04-06</p>	1-5 6* 7*	-	x				

AUTOBUSOWE DZIENNE:		G	S	G*	Ż	P	P*	K
199	<p><b>OLIWA PKP</b> – Droszyńskiego – Bora-Komorowskiego – Chłopska – Jagiellońska – Kaczyńskiego /z powrotem: <b>Kaczyńskiego – Obrońców Wybrzeża – Chłopska – Chłopska x Czerwony Dwór x Jagiellońska – Chłopska/</b> – Kołobrzaska – al. Grunwaldzka – al. Żołnierzy Wyklętych – Dmowskiego – (wybrane kursy: <b>WRZESZCZ PKP</b>) – Dmowskiego – al. Grunwaldzka – Do Studzienki /z powrotem: Do Studzienki – Miszewskiego – Zator-Przytockiego – Dmowskiego/ – Traugutta – Sobieskiego – Schuberta – rondo Hakelbergera – Beethovena – Powstańców Warszawskich – Beethovena – Powstańców Warszawskich – Nowe Ogrody – Hucisko – Wały Jagiellońskie – Podwale Grodzkie – (wybrane kursy: <b>DWORZEC GŁÓWNY</b>) – <b>WAŁY PIASTOWSKIE</b></p>	1-5 6 7	rem. do: 2024-05-27	x				
199	<p><b>OLIWA PKP</b> – Droszyńskiego – Bora-Komorowskiego – Chłopska – Jagiellońska – Kaczyńskiego – Kołobrzaska – al. Grunwaldzka – al. Żołnierzy Wyklętych – Dmowskiego – (wybrane kursy: <b>WRZESZCZ PKP</b>) – Dmowskiego – al. Grunwaldzka – Do Studzienki /z powrotem: Do Studzienki – Miszewskiego – Zator-Przytockiego – Dmowskiego/ – Traugutta – Sobieskiego – Schuberta – rondo Hakelbergera – Beethovena – Powstańców Warszawskich – Beethovena – Powstańców Warszawskich – Nowe Ogrody – Hucisko – Wały Jagiellońskie – Podwale Grodzkie – (wybrane kursy: <b>DWORZEC GŁÓWNY</b>) – Podwale Grodzkie – <b>PLAC SOLIDARNOŚCI (WAŁY PIASTOWSKIE)</b></p>	1-5 6 7	od: 2024-05-28	x				
200	<p><b>GDĄŃSK: DWORZEC GŁÓWNY</b> – Podwale Grodzkie – Wały Jagiellońskie – Okopowa – Węzeł Unii Europejskiej – Okopowa – Trakt św. Wojciecha – <b>PRUSZCZ GDĄŃSKI:</b> Grunwaldzka – NSZZ Solidarność – Polskiego Czerwonego Krzyża – Kasprowicza – Kopernika – rondo Kopernika x NSZZ Solidarność – Kopernika – Kasprowicza – Gałczyńskiego (wybrane kursy: Grunwaldzka – Chopina – rondo Żuławskie – Chopina – Powstańców Warszawy – rondo Lotników Polskich – Plater – Dąbrowskiego – Gałczyńskiego) – <b>OS. WSCHÓD</b> <b>PRUSZCZ GDĄŃSKI: OS. WSCHÓD</b> – Gałczyńskiego – Dąbrowskiego – Plater – rondo Lotników Polskich – Powstańców Warszawy – Chopina – rondo Żuławskie – (wybrane kursy: Gałczyńskiego – Kasprowicza – Kopernika – rondo Kopernika x NSZZ Solidarność – Kopernika – Kasprowicza – Obrońców Westerplatte – Powstańców Warszawy – Chopina) – Chopina – Grunwaldzka – (wybrane kursy: Gałczyńskiego – Kasprowicza – Kopernika – rondo Kopernika x NSZZ Solidarność – Kopernika – Kasprowicza – Polskiego Czerwonego Krzyża – NSZZ Solidarność – Grunwaldzka) – Grunwaldzka – <b>GDĄŃSK: Trakt św. Wojciecha – Okopowa – Węzeł Unii Europejskiej – Okopowa – Wały Jagiellońskie – Podwale Grodzkie – DWORZEC GŁÓWNY</b></p>	1-5 6 7	-	x			x	
205	<p><b>GDĄŃSK: DWORZEC GŁÓWNY</b> – Podwale Grodzkie – Wały Jagiellońskie – Okopowa – Węzeł Unii Europejskiej – Okopowa – Trakt św. Wojciecha – Św. Wojciech – Trakt św. Wojciecha – <b>PRUSZCZ GDĄŃSKI:</b> Grunwaldzka – Chopina – rondo Żuławskie – Chopina – (wybrane kursy: Kopernika – Plater /z powrotem: Plater – Kopernika – „Kopernika/Azaliowa” – Kopernika/ – rondo Lotników Polskich – Powstańców Warszawy) – Skalskiego – <b>KOMAROWO</b></p>	1-5 6 7	-	x			x	
207	<p><b>GDĄŃSK: DWORZEC GŁÓWNY</b> – Podwale Grodzkie – Wały Jagiellońskie – Okopowa – Węzeł Unii Europejskiej – Okopowa – Trakt św. Wojciecha – św. Wojciech – Trakt św. Wojciecha – <b>PRUSZCZ GDĄŃSKI:</b> Grunwaldzka – Chopina – rondo Żuławskie – Chopina – Powstańców Warszawy – Obrońców Westerplatte – Kasprowicza – Gałczyńskiego – Powstańców Warszawy – rondo Lotników Polskich – Powstańców Warszawy – Skalskiego – <b>KOMAROWO</b></p>	1-5 6 7	-	x			x	

AUTOBUSOWE DZIENNE:		G	S	G*	Ż	P	P*	K
208	<b>MUZEUM II WOJNY ŚWIATOWEJ</b> – Wałowa – Łagiewniki – Wały Piastowskie – Podwale Grodzkie – (wybrane kursy: <b>DWORZEC GŁÓWNY</b> ) – Podwale Grodzkie – Wały Jagiellońskie – Okopowa – Węzeł Unii Europejskiej – Okopowa – Trakt św. Wojciecha – Zaroślak – Stoczniovców – Hirszfelda – Wronki – Styp-Rekowskiego – rondo Piaseckiej – Worcella /z powrotem: Worcella – rondo Piaseckiej – Styp-Rekowskiego – Reformacka – Hirszfelda/ – rondo Bolduana – Cienista – Witosa – Wilanowska – al. Havla – <b>ŁOSTOWICE ŚWIĘTOKRZYSKA</b>	1-5 6 7	-	x				
210	<b>DWORZEC GŁÓWNY</b> – Podwale Grodzkie – Wały Jagiellońskie – Hucisko – Nowe Ogrody – Powstańców Warszawskich – Beethovena – rondo Hakenbergera – Trzy Lipy – Piecewska – Jaškowa Dolina – Rakoczego – Potokowa – rondo Jana de la Salle – Słowackiego – rondo Kaczmarzkiego – Słowackiego – (wybrane kursy: <b>PORT LOTNICZY</b> ) – Słowackiego – Spadochroniarzy – Radiowa – Radarowa – Węzeł Owczarnia – Wodnika – Kielnieńska – Barniewicka – <b>OSOWA PKP</b>	1-5 6 7	do: 2024-11-12	x				
210	<b>DWORZEC GŁÓWNY</b> – Podwale Grodzkie – Wały Jagiellońskie – Hucisko – Nowe Ogrody – Powstańców Warszawskich – Beethovena – rondo Hakenbergera – Trzy Lipy – Piecewska – Jaškowa Dolina – Rakoczego – Potokowa – rondo Jana de la Salle – Słowackiego – rondo Kaczmarzkiego – Słowackiego – (wybrane kursy: <b>PORT LOTNICZY</b> ) – Słowackiego – Spadochroniarzy – Radiowa – Radarowa – Węzeł Owczarnia – Wodnika – <b>Jednorożca</b> – <b>Koziorożca</b> – <b>Niedziałkowskiego</b> – Barniewicka – <b>OSOWA PKP</b>	1-5 6 7	rem. od: 2024-11-13	x				
212	<b>GDAŃSK: PLAC SOLIDARNOŚCI (WAŁY PIASTOWSKIE)</b> – Wały Piastowskie – Podwale Grodzkie – Wały Jagiellońskie – Okopowa – Węzeł Unii Europejskiej – al. Armii Krajowej – Śródmieście SKM – al. Armii Krajowej – Węzeł Unii Europejskiej – Podwale Przedmiejskie – Elbląska – <b>PRZEJAZDOWO: Główna</b> – Sobieszewska – <b>WIŚLINKA: Sobieszewska</b> – <b>GDAŃSK: Most 100-lecia Odzyskania Niepodległości Polski</b> – Turystyczna – Boguckiego – Świbnieńska – Przegalińska – <b>PRZEGALINA</b> <b>GDAŃSK: PRZEGALINA</b> – Przegalińska – Świbnienska – Boguckiego – Turystyczna – Most 100-lecia Odzyskania Niepodległości Polski – <b>WIŚLINKA: Sobieszewska</b> – <b>PRZEJAZDOWO: Sobieszewska</b> – Główna – <b>GDAŃSK: Elbląska</b> – Podwale Przedmiejskie – Węzeł Unii Europejskiej – Okopowa – Wały Jagiellońskie – Podwale Grodzkie – Wały Piastowskie – <b>PLAC SOLIDARNOŚCI (WAŁY PIASTOWSKIE)</b> (* - w godzinach szczytu)	1-5*	od: 2024-04-02	x				x
213	<b>GDAŃSK: ŁOSTOWICE ŚWIĘTOKRZYSKA</b> – Świętokrzyska – Wielkopolska /z powrotem: Wielkopolska – Przebiśniegowa – Niepołomska – Świętokrzyska/ – Ofiar Grudnia 1970 – <b>OLIMPIJSKA</b> (wybrane kursy: Ofiar Grudnia '70 – <b>KOLBUDY: Zeusa</b> – Apollina – <b>KOWALE SZKOŁA METROPOLITALNA</b> )	1-5 6 7	do: 2024-06-23 od: 2024-06-27	x				x
213	<b>GDAŃSK: ŁOSTOWICE ŚWIĘTOKRZYSKA</b> – Świętokrzyska – Wielkopolska – Ofiar Grudnia 1970 – <b>KOLBUDY: Zeusa</b> – Apollina – <b>KOWALE SZKOŁA METROPOLITALNA</b> – Apollina – <b>Zeusa</b> – <b>Staropolska</b> – <b>GDAŃSK: Świętokrzyska</b> – <b>ŁOSTOWICE ŚWIĘTOKRZYSKA</b>	1-5 6 7	rem. od: 2024-06-24 do: 2024-07-26	x				x
227	<b>JELITKOWO</b> – Pomorska – Chłopska – al. Rzeczypospolitej – Hynka – SKM Zaspas – Hynka – al. Żołnierzy Wyklętych – Słowackiego – rondo Jana de La Salle – Potokowa – Rakoczego – Nowolipie – Łostowicka – Witosa – Cienista – <b>CHEŁM CIENISTA</b>	1-5 6 7	-	x				
232	<b>GDAŃSK: DWORZEC GŁÓWNY</b> – Podwale Grodzkie – Wały Jagiellońskie – Okopowa – Węzeł Unii Europejskiej – Okopowa – Trakt św. Wojciecha – <b>PRUSZCZ GDAŃSKI: Grunwaldzka</b> – Batalionów Chłopskich – Zastawna – (wybrane kursy: <b>RONDO KOCIEWSKIE</b> ) – Zastawna – Składowa – <b>BĘDZIESZYN: PANATTONI</b>	1-5 6 7	-	x			x	x



AUTOBUSOWE DZIENNE:			G	S	G*	Ż	P	P*	K
249	<b>WRZESZCZ PKP</b> – Dmowskiego – Wajdeloty – Kilińskiego – Kościuszki – Kochanowskiego – Uczniowska – al. Płazyńskiego – Gdańska – Polskiego Czerwonego Krzyża – Dworska – al. Hallera – Czarny Dwór – al. Jana Pawła II – Meissnera – Olsztyńska – Kołobrzaska – <b>al. Grunwaldzka – Abrahama – Stwosza</b> – Bażyńskiego – Polanki – Chełmońskiego – Norblina – Chełmońskiego – Polanki – Chrzanowskiego – al. Żołnierzy Wyklętych – Dmowskiego – <b>WRZESZCZ PKP</b>	1-5 6 7	rem. do: 2024-07-14	x					
249	<b>WRZESZCZ PKP</b> – Dmowskiego – Wajdeloty – Kilińskiego – Kościuszki – Kochanowskiego – Uczniowska – al. Płazyńskiego – Gdańska – Polskiego Czerwonego Krzyża – Dworska – al. Hallera – Czarny Dwór – al. Jana Pawła II – Meissnera – Olsztyńska – Kołobrzaska – <b>al. Grunwaldzka – Abrahama – Stwosza</b> – Bażyńskiego – Polanki – Abrahama – Norblina – Chełmońskiego – Polanki – Chrzanowskiego – al. Żołnierzy Wyklętych – Dmowskiego – <b>WRZESZCZ PKP</b>	1-5 6 7	rem. od: 2024-07-15	x					
255	<b>GDAŃSK: ŁOSTOWICE ŚWIĘTOKRZYSKA</b> – Świętokrzyska – <b>KOWALE: Staropolska – Zeusa – Apollina</b> – (wybrane kursy: <b>KOWALE SZKOŁA METROPOLITALNA</b> ) – Apollina – Glazurowa – Staropolska – Szlachecka – <b>JANKOWO GDAŃSKIE: Conradiego – JANKOWO</b>	1-5 6 7	-	x					x
256	<b>GDAŃSK: DWORZEC GŁÓWNY</b> – Podwale Grodzkie – Wały Jagiellońskie – Okopowa – Węzeł Unii Europejskiej – Okopowa – Trakt św. Wojciecha – Podmiejska – Małomiejska – rondo Jałowieckiego – Świętokrzyska – Łostowice Świętokrzyska – Świętokrzyska – <b>KOWALE: Staropolska – Szlachecka – JANKOWO GDAŃSKIE: Conradiego – JANKOWO</b>	1-5 6 7	-	x					x
258	<b>WRZESZCZ PKP</b> – Lendziona – al. Grunwaldzka – al. Żołnierzy Wyklętych – Hynka – Zaspas SKM – Hynka – al. Jana Pawła II – Czarny Dwór – al. Płazyńskiego – Tunel Gocłowski – Sucharskiego – rondo Komitetu Obrony Robotników – Kontenerowa – Terminal DCT – Kontenerowa – Grabarczyka – Andruszkiewicza – Sucharskiego – Kontenerowa (węzeł) – Sucharskiego – Budzysza – przystanek Sucharskiego – Stryjewskiego – Nowotna – <b>STOGI</b> <b>STOGI</b> – Nowotna – Stryjewskiego – Sucharskiego – Andruszkiewicza – Grabarczyka – Kontenerowa – Terminal DCT – Kontenerowa – rondo Komitetu Obrony Robotników – Sucharskiego – Tunel Gocłowski – al. Płazyńskiego – Czarny Dwór – al. Jana Pawła II – Hynka – Zaspas SKM – Braci Lewoniewskich – al. Grunwaldzka – al. Żołnierzy Wyklętych – Dmowskiego – <b>WRZESZCZ PKP</b>	1-5 6 7	-	x					
262	<b>WRZESZCZ PKP</b> – Dmowskiego – Partyzantów – Jaśkowa Dolina /z powrotem: Jaśkowa Dolina – al. Grunwaldzka – al. Żołnierzy Wyklętych – Dmowskiego/ – Rakoczego – Nowolipie – Łostowicka – al. Havla – Wilanowska – rondo Kowalskiego – Wilanowska – al. Havla – Łostowice Świętokrzyska – Świętokrzyska – Guderskiego – <b>JAWORZNIAKÓW</b>	1-5	-	x					
267	<b>PLAC SOLIDARNOŚCI (WAŁY PIASTOWSKIE)</b> – Podwale Grodzkie – (wybrane kursy: <b>DWORZEC GŁÓWNY</b> ) – Podwale Grodzkie – Wały Jagiellońskie – Hucisko – Nowe Ogrody – Kartuska – al. Armii Krajowej /z powrotem: al. Armii Krajowej – Kartuska – rondo Kuronia – Źródłana – Kartuska/ – Kartuska – Rondo Graniczne Wolne Miasto Gdańsk - Rzeczpospolita Polska (1920-1939) – Kartuska – Nowatorów – (trasą linii 126) – Budowlanych – <b>BYSEWO</b>	1-5 6 7	-	x					
268	<b>GDAŃSK: JASIEŃ PKM</b> – Andersa – Myśliwska – Kartuska – Źródłana – rondo Kuronia – Kartuska południowa – Kartuska północna – al. Armii Krajowej – Kartuska – Rondo Graniczne Wolne Miasto Gdańsk - Rzeczpospolita Polska (1920-1939) – Kalinowa – Azaliowa – Szafranowa – Brata Alberta – Osiedlowa – Fabryczna – Nowatorów – Budowlanych – Bysewska – <b>CZAPLE: Żurawia – Czaple Bysewo – Żurawia – GDAŃSK: Bysewska – Kartuska – Smęgorzyńska /z powrotem: Smęgorzyńska – Kartuska – Nowatorów – Metalowców – Osiedlowa/ – SMĘGORZYNO</b>	1-5	do: 2024-11-17	x					

AUTOBUSOWE DZIENNE:		G	S	G*	Ż	P	P*	K	
268	<b>GDAŃSK: JASIEŃ PKM</b> – Andersa – Myśliwska – Kartuska – Źródlana – rondo Kuronia – Kartuska południowa – Kartuska północna – al. Armii Krajowej – Kartuska – Rondo Graniczne Wolne Miasto Gdańsk - Rzeczpospolita Polska (1920-1939) – Kalinowa – <b>Lubczykowa – Jaśminowy Stok</b> – Azaliowa – Szafranowa – Brata Alberta /z powrotem: <b>Brata Alberta – Nowa Inżynierska – Jaśminowy Stok – Lubczykowa – Kalinowa/</b> – Osiedlowa – Fabryczna – Nowatorów – Budowlanych – Bysewska – <b>CZAPLE:</b> Żurawia – Czaple Bysewo – Żurawia – <b>GDAŃSK:</b> Bysewska – Kartuska – Smęgorzyńska /z powrotem: Smęgorzyńska – Kartuska – Nowatorów – Metalowców – Osiedlowa/ – <b>SMĘGORZYNO</b>	1-5		rem. od: 2024-11-18	x				
269	<b>OS. BARNIEWICE</b> – Plutona – Saturna – Planetarna /z powrotem: Planetarna – Wenus – Plutona/ – Nowy Świat – Barniewicka – Junony – Wodnika – Jednorożca – Koziorożca – Niedziałkowskiego – Balcerskiego – Kielnieńska – Gnieźnieńska – Myśluborska – Kwidzyńska /z powrotem: Kwidzyńska – Chojnicka – Gnieźnieńska/ – <b>KUKAWKA</b>	1-5		do: 2024-03-24 2024-07-30 od: 2024-11-13	x				
269	<b>OS. BARNIEWICE</b> – Plutona – Saturna – Planetarna /z powrotem: Planetarna – Wenus – Plutona/ – Nowy Świat – Barniewicka – Junony – Wodnika – Jednorożca – Koziorożca – Niedziałkowskiego – <b>Barniewicka</b> – Kielnieńska – Gnieźnieńska – Myśluborska – Kwidzyńska /z powrotem: Kwidzyńska – Chojnicka – Gnieźnieńska/ – <b>KUKAWKA</b>	1-5		rem. od: 2024-03-25 do: 2024-07-29	x				
269	<b>OS. BARNIEWICE</b> – Plutona – Saturna – Planetarna /z powrotem: Planetarna – Wenus – Plutona/ – Nowy Świat – Barniewicka – Junony – Wodnika – Jednorożca – Koziorożca – Niedziałkowskiego – <b>Barniewicka</b> – Kielnieńska /z powrotem: Kielnieńska – Balcerskiego – Niedziałkowskiego/ – Gnieźnieńska – Myśluborska – Kwidzyńska /z powrotem: Kwidzyńska – Chojnicka – Gnieźnieńska/ – <b>KUKAWKA</b>	1-5		rem. od: 2024-07-31 do: 2024-11-12	x				
283	<b>NOWY PORT SZANIEC ZACHODNI</b> – Władysława IV – Oliwska – Rybołowców – Wolności – Marynarki Polskiej /z powrotem: Marynarki Polskiej – Wolności – Władysława IV/ – Kliniczna – Hallera – al. Zwycięstwa – Smoluchowskiego – Nowa Medyków – Sobieskiego – Schuberta – rondo Hakenbergera – Schuberta – Rakoczego – Potokowa – rondo Jana de la Salle – Góralska – (wybrane kursy: Leśna Góra) – Góralska – <b>NIEDŹWIEDNIK</b>	1-5		-	x				
289	<b>PLAC SOLIDARNOŚCI (WAŁY PIASTOWSKIE)</b> – Wały Piastowskie – Podwale Grodzkie – (wybrane kursy: <b>DWORZEC GŁÓWNY</b> ) – Podwale Grodzkie – Wały Jagiellońskie – Okopowa – Węzeł Unii Europejskiej – Okopowa – Trakt św. Wojciecha – Nowiny – Kampinoska – Srebrna – Kolorowa – Pastelowa – Niepołomicka – Starogardzka – Trakt św. Wojciecha – Okopowa – Węzeł Unii Europejskiej – Okopowa – Wały Jagiellońskie – Podwale Grodzkie – (wybrane kursy: <b>DWORZEC GŁÓWNY</b> ) – Podwale Grodzkie – Wały Piastowskie – <b>PLAC SOLIDARNOŚCI (WAŁY PIASTOWSKIE)</b>	1-5		do: 2024-02-11 od: 2024-03-07	x				
289	<b>WAŁY PIASTOWSKIE</b> – Podwale Grodzkie – (wybrane kursy: <b>DWORZEC GŁÓWNY</b> ) – Podwale Grodzkie – Wały Jagiellońskie – Okopowa – Węzeł Unii Europejskiej – Okopowa – Trakt św. Wojciecha – <b>Starogardzka</b> – Nowiny – Kampinoska – Srebrna – Kolorowa – Pastelowa – Niepołomicka – Starogardzka – Trakt św. Wojciecha – Okopowa – Węzeł Unii Europejskiej – Okopowa – Wały Jagiellońskie – Podwale Grodzkie – (wybrane kursy: <b>DWORZEC GŁÓWNY</b> ) – Podwale Grodzkie – <b>WAŁY PIASTOWSKIE</b>	1-5 6 7		rem. od: 2024-02-12 do: 2024-03-06	x				
295	<b>ŁOSTOWICE ŚWIĘTOKRZYSKA</b> – Świętokrzyska – Bergiela – Porębskiego – <b>ZAKONICZYN</b>	1-5 6 7		-	x				
300	<b>WRZESZCZ PKP</b> – ... – <b>TWIERDZA WISŁOUJCIE</b>	-		od: 2024-08-23 do: 2024-08-25	x				



AUTOBUSOWE DZIENNE:			G	S	G*	Ż	P	P*	K
307	<p><i>PRUSZCZ GDAŃSKI: OSIEDLE WSCHÓD</i> – Gałczyńskiego – Kasprowicz – Kopernika – rondo Kopernika x NSZZ Solidarność – Kopernika – rondo Żuławskie – Chopina – Grunwaldzka – Raciborskiego – rondo Kaszubskie – Raciborskiego – rondo Bursztynowe – Raciborskiego – rondo Kaszubskie – Raciborskiego – Wojska Polskiego – Chopina – Grunwaldzka – <b>TCZEWSKA</b></p> <p><i>PRUSZCZ GDAŃSKI: TCZEWSKA</i> – Grunwaldzka – Chopina – rondo Żuławskie – Chopina – Powstańców Warszawy – rondo Lotników Polskich – Powstańców Warszawy – Gałczyńskiego – <b>OSIEDLE WSCHÓD</b></p>	1-5	od: 2024-04-02					x	
512	<b>SOBIESZEWO</b> – Turystyczna /z powrotem: Turystyczna – Tęczowa – Radosna – Turystyczna/ – Przegalińska – <b>PRZEGALINA</b>	1-5	do: 2024-09-01	x					
512	<b>SOBIESZEWO</b> – Turystyczna – Przegalińska – <b>PRZEGALINA</b> <b>PRZEGALINA</b> – Przegalińska – Turystyczna – (wybrane kursy: Turystyczna – Tęczowa – Radosna – Turystyczna) – Turystyczna – <b>SOBIESZEWO</b>	1-5	od: 2024-09-02	x					
606	<b>PLAC SOLIDARNOŚCI (WAŁY PIASTOWSKIE)</b> – Podwałe Grodzkie – Wały Jagiellońskie – Okopowa – Węzeł Unii Europejskiej – Podwałe Przedmiejskie – Elbląska – most Jana Pawła II – Sucharskiego – rondo Komitetu Obrony Robotników – Sucharskiego – <b>WESTERPLATTE</b> (* - od 1.05 do 4.10) [ograniczona liczba przystanków]	1-5* 6* 7*	-	x					
607	<i>PRUSZCZ GDAŃSKI: RONDO KASZUBSKIE</i> – Raciborskiego – Rondo Kaszubskie – Rogozińskiego – Domeyki – Strzeleckiego – rondo Kaszubskie – Cicha /z powrotem: Cicha – rondo Kaszubskie – Raciborskiego/ – Obrońców Wybrzeża – Wojska Polskiego – Grunwaldzka – Chopina – rondo Żuławskie – Chopina – Powstańców Warszawy – rondo Lotników Polskich – Plater – Dąbrowskiego – Gałczyńskiego – Kasprowicz – Kasprowicz x Obrońców Westerplatte x PCK – Kasprowicz – Kopernika – <i>ROKITNICA</i> : Bałtycka – <i>MOKRY DWÓR</i> : DW226 – <i>WIŚLINA</i> : Gdańska – <i>DZIEWIĘĆ WŁÓK</i> : Gdańska – <i>PRZEJAZDOWO</i> : Główna – Klonowa – <i>BOGATKA</i> : DW501 – <i>WIŚLINKA</i> : Sobieszewska – <i>GDAŃSK</i> : Most 100-lecia Odzyskania Niepodległości – Turystyczna – <b>SOBIESZEWO</b> (1.06; * - od 22.06 do 1.09)	5* 6* 7*	-	x			x	x	
610	<b>WRZESZCZ PKP</b> – Dmowskiego – al. Żołnierzy Wyklętych – Słowackiego – rondo Jana de la Salle – Potokowa – Rakoczego – Nowolipie – Łostowicka – <b>CMENTARZ ŁOSTOWICKI</b> <b>CMENTARZ ŁOSTOWICKI</b> – Łostowicka – Łostowicka – Nowolipie – Rakoczego – Potokowa – rondo Jana de la Salle – Słowackiego – al. Żołnierzy Wyklętych – Dmowskiego – <b>WRZESZCZ PKP</b>	-	2024-11-01	x					
611	<b>STOGI</b> – Nowotna – Stryjewskiego – Sówki – Kępna – Łowicka – Przełom – <b>GÓRKI ZACHODNIE</b> <b>GÓRKI ZACHODNIE</b> – Przełom – Łowicka – Kępna – Sówki – Stryjewskiego – <b>STOGI</b>	-	2024-11-01	x					
612	<i>GDAŃSK: ŚRÓDMIEŚCIE SKM</i> – al. Armii Krajowej – Węzeł Unii Europejskiej – Podwałe Przedmiejskie – Elbląska – <i>PRZEJAZDOWO</i> : Główna – <i>BOGATKA</i> : DW501 – <i>WIŚLINKA</i> : Sobieszewska – <i>GDAŃSK</i> : Most 100-lecia Odzyskania Niepodległości – Rondo Rybaków – <b>SOBIESZEWO</b> (* - od 22.06 do 1.09) [ograniczona liczba przystanków] [autobusy przystosowane do przewozu rowerów]	6* 7*	-	x					
622	<b>OLIWA</b> – Obrońców Westerplatte – Polanki /z powrotem: Rybińskiego – al. Grunwaldzka/ – Stary Rynek Oliwski – Karwieńska – <b>ZOO</b> (* - od 1.05 do 4.10)	1-5* 6* 7*	-	x					

AUTOBUSOWE DZIENNE:		G	S	G*	Ż	P	P*	K
627	<b>ŻABIANKA SKM</b> – Subisława – Pomorska – Chłopska – al. Rzeczypospolitej – Hynka – al. Żołnierzy Wyklętych – Słowackiego – rondo Jana de la Salle – Potokowa – Rakoczego – Nowolipie – Łostowicka – al. Havla – Witosa – <b>CHEŁM WITOSA</b> <b>CHEŁM WITOSA</b> – Witosa – al. Havla – Łostowicka – Nowolipie – Rakoczego – Potokowa – rondo Jana de la Salle – Słowackiego – al. Żołnierzy Wyklętych – Hynka – al. Rzeczypospolitej – Chłopska – Pomorska – Subisława – <b>ŻABIANKA SKM</b>	-						
627			x					
658	<b>POLSAT PLUS ARENA GDAŃSK</b> – Marynarki Polskiej – rondo Mazowieckiego – al. Płażyńskiego – Tunel Gocłowski – Sucharskiego – rondo Komitetu Obrony Robotników – <b>KU UJŚCIU</b> (* - od 6.05 do 4.10 – 1-5; ** 22.06-1.09) [autobusy przystosowane do przewozu rowerów]	1-5** 6* 7*						
			x					
658	<b>POLSAT PLUS ARENA GDAŃSK</b> – Marynarki Polskiej – rondo Mazowieckiego – al. Płażyńskiego – Tunel Gocłowski – Sucharskiego – rondo Komitetu Obrony Robotników – Ku Ujściu – Pokładowa – Charpentiera – <b>TWIERDZA WISŁOUJŚCIE</b> <b>TWIERDZA WISŁOUJŚCIE</b> – Charpentiera – Pokładowa – Ku Ujściu – rondo Komitetu Obrony Robotników – Sucharskiego – Tunel Gocłowski – al. Płażyńskiego – rondo Mazowieckiego – Marynarki Polskiej – <b>POLSAT PLUS ARENA GDAŃSK</b> [autobusy przystosowane do przewozu rowerów]	1-5** 6* 7*						
			x					
658	<b>POLSAT PLUS ARENA GDAŃSK</b> – Marynarki Polskiej – rondo Mazowieckiego – al. Płażyńskiego – Tunel Gocłowski – Sucharskiego – rondo Komitetu Obrony Robotników – Ku Ujściu – Pokładowa – <b>TWIERDZA WISŁOUJŚCIE</b> <b>TWIERDZA WISŁOUJŚCIE</b> – Pokładowa – Ku Ujściu – rondo Komitetu Obrony Robotników – Sucharskiego – Tunel Gocłowski – al. Płażyńskiego – rondo Mazowieckiego – Marynarki Polskiej – <b>POLSAT PLUS ARENA GDAŃSK</b> (* - od 6.05 do 1.10 – 1-5; ** 22.06-1.09) [autobusy przystosowane do przewozu rowerów]	1-5** 6* 7*						
			x					
675	<b>PLAC SOLIDARNOŚCI</b> – Wały Piastowskie- Podwale Grodzkie – Wały Jagiellońskie – Hucisko – Nowe Ogrody – Kartuska – Łostowicka – al. Havla – Nowa Warszawska – Łódzka – Warszawska – <b>CEDROWA</b> <b>CEDROWA</b> – Nowa Olchowa – Kartuska – Nowe Ogrody – Hucisko – Wały Jagiellońskie – Podwale Grodzkie – Wały Piastowskie – <b>PLAC SOLIDARNOŚCI</b>	-						
			x					
906	<b>„SUCHARSKIEGO”</b> – Budzysza – Sucharskiego – rondo Komitetu Obrony Robotników – Ku Ujściu – Pokładowa – Charpentiera – <b>TWIERDZA WISŁOUJŚCIE</b> <b>TWIERDZA WISŁOUJŚCIE</b> – Charpentiera – Pokładowa – Ku Ujściu – rondo Komitetu Obrony Robotników – Sucharskiego – Budzysza – <b>„SUCHARSKIEGO”</b>	1-5 6 7						
			x					
954	<b>ŁOSTOWICE ŚWIĘTOKRZYSKA</b> – Świętokrzyska – Płatynowa – Ura-nowa – Krzemowa – <b>ORUNIA GÓRNA</b> <b>ORUNIA GÓRNA</b> – Krzemowa – Płatynowa – Świętokrzyska – <b>ŁOSTOWICE ŚWIĘTOKRZYSKA</b>	6 7						
			x					
969	<b>KUKAWKA</b> – Kwidzińska – Chojnicka – Gnieźnieńska – Kielnieńska – Wodnika – <b>„MARSA”</b> <b>„MARSA”</b> – Wodnika – Kielnieńska – Gnieźnieńska – Myśluborska – Kwidzińska – <b>KUKAWKA</b>	1-5						
			x					
969	<b>KUKAWKA</b> – Kwidzińska – Chojnicka – Gnieźnieńska – Kielnieńska – Wodnika – <b>„MARSA”</b> (wybrane kursy: Kielnieńska – Spacerowa – Stary Rynek Oliwski – Rybińskiego – <b>OLIWA</b> ) <b>„MARSA”</b> – Wodnika – Kielnieńska – Gnieźnieńska – Myśluborska – Kwidzińska – <b>KUKAWKA</b> (wybrane kursy: Kielnieńska – Spacerowa – Stary Rynek Oliwski – Rybińskiego – <b>OLIWA</b> )	1-5						
			x					

AUTOBUSOWE NOCNE:		G	S	G*	Ż	P	P*	K	
N1	<p><b>GDAŃSK: JAWORZNIAKÓW</b> – Guderskiego – Świętokrzyska – (wybrane kursy: Świętokrzyska – Bergiela – Porębskiego – Bergiela – Świętokrzyska) – Łostowice Świętokrzyska – Świętokrzyska – rondo Jałowieckiego – (wybrane kursy: Platynowa – Uranowa – Krzemowa – Platyniwa – rondo Jałowieckiego) – Małomiejska – Podmiejska – Trakt św. Wojciecha – Okopowa – Węzeł Unii Europejskiej – Okopowa – Wały Jagiellońskie – Podwale Grodzkie – Błędnik – al. Zwycięstwa – al. Hallera – (wybrane kursy: <b>GRUDZIĄDZKA</b>) – al. Hallera – Chrobrego – Kościuszki – al. Legionów – al. Rzeczypospolitej – Chłopska – Bora-Komorowskiego – Droszyńskiego – (wybrane kursy: <b>OLIWA PKP</b>) – Droszyńskiego – Piastowska – al. Grunwaldzka – Obrońców Westerplatte – Polanki /z powrotem: Rybińskiego/ – Stary Rynek Oliwski – (wybrane kursy w soboty i niedziele: Spacerowa – Opacka – Czyżewskiego – <i>SOPOT</i>: al. Niepodległości – Wejherowska – Obodrzyców – Kolberga – Malczewskiego – <i>GDYNIA</i>: Sopotka – Wielkopolska – Chwaszczyńska – Obwodnica Trójmiasta – <i>GDAŃSK</i>: al. Jagiellończyka – Spacerowa) – Kielnieńska – Barniewicka – <b>OSOWA PKP</b></p>	1-5 6 7	do: 2024-02-05 od: 2024-08-05 do: 2024-11-13	x	x	x			
N1	<p><b>GDAŃSK: JAWORZNIAKÓW</b> – Guderskiego – Świętokrzyska – (wybrane kursy: Świętokrzyska – Bergiela – Porębskiego – Bergiela – Świętokrzyska) – Łostowice Świętokrzyska – Świętokrzyska – rondo Jałowieckiego – (wybrane kursy: Platynowa – Uranowa – Krzemowa – Platyniwa – rondo Jałowieckiego) – Małomiejska – Podmiejska – Trakt św. Wojciecha – Okopowa – Węzeł Unii Europejskiej – Okopowa – Wały Jagiellońskie – Podwale Grodzkie – Błędnik – al. Zwycięstwa – al. Hallera – (wybrane kursy: <b>GRUDZIĄDZKA</b>) – <b>al. Hallera x Gdańska x Chrobrego – al. Hallera – Kościuszki</b> /z powrotem: Kościuszki – Chrobrego – al. Hallera/ – al. Legionów – al. Rzeczypospolitej – Chłopska – Bora-Komorowskiego – Droszyńskiego – (wybrane kursy: <b>OLIWA PKP</b>) – Droszyńskiego – Piastowska – al. Grunwaldzka – Obrońców Westerplatte – Polanki /z powrotem: Rybińskiego/ – Stary Rynek Oliwski – (wybrane kursy w soboty i niedziele: Spacerowa – Opacka – Czyżewskiego – <i>SOPOT</i>: al. Niepodległości – Wejherowska – Obodrzyców – Kolberga – Malczewskiego – <i>GDYNIA</i>: Sopotka – Wielkopolska – Chwaszczyńska – Obwodnica Trójmiasta – <i>GDAŃSK</i>: al. Jagiellończyka – Spacerowa) – Kielnieńska – Barniewicka – <b>OSOWA PKP</b></p>	1-5 6 7	rem. do: 2024-02-05 do: 2024-08-05	x	x	x			
N1	<p><b>GDAŃSK: JAWORZNIAKÓW</b> – Guderskiego – Świętokrzyska – (wybrane kursy: Świętokrzyska – Bergiela – Porębskiego – Bergiela – Świętokrzyska) – Łostowice Świętokrzyska – Świętokrzyska – rondo Jałowieckiego – (wybrane kursy: Platynowa – Uranowa – Krzemowa – Platyniwa – rondo Jałowieckiego) – Małomiejska – Podmiejska – Trakt św. Wojciecha – Okopowa – Węzeł Unii Europejskiej – Okopowa – Wały Jagiellońskie – Podwale Grodzkie – Błędnik – al. Zwycięstwa – al. Hallera – (wybrane kursy: <b>GRUDZIĄDZKA</b>) – al. Hallera – Chrobrego – Kościuszki – al. Legionów – al. Rzeczypospolitej – Chłopska – Bora-Komorowskiego – Droszyńskiego – (wybrane kursy: <b>OLIWA PKP</b>) – Droszyńskiego – Piastowska – al. Grunwaldzka – Obrońców Westerplatte – Polanki /z powrotem: Rybińskiego/ – Stary Rynek Oliwski – (wybrane kursy w soboty i niedziele: Spacerowa – Opacka – Czyżewskiego – <i>SOPOT</i>: al. Niepodległości – Wejherowska – Obodrzyców – Kolberga – Malczewskiego – <i>GDYNIA</i>: Sopotka – Wielkopolska – Chwaszczyńska – Obwodnica Trójmiasta – <i>GDAŃSK</i>: al. Jagiellończyka – Spacerowa) – Kielnieńska – <b>Wodnika – Jednorożca – Koziorożca – Niedziałkowskiego</b> – Barniewicka – <b>OSOWA PKP</b></p>	1-5 6 7	rem. od: 2024-11-13	x	x	x			

AUTOBUSOWE NOCNE:		G	S	G*	Ż	P	P*	K
<b>N2</b>	(wybrany kurs: <b>NOWY PORT SZANIEC ZACHODNI</b> – Władysława IV – Na Zaspę – Góreckiego – Marynarki Polskiej – Wyzwolenia – Oliwska – Krasickiego – Gdańska – Polskiego Czerwonego Krzyża – Dworska – Hallera) <b>GRUDZIĄDZKA</b> – Hallera – Kościuszki /z powrotem: Kościuszki – Chrobrego/ – Kościuszki – al. Żołnierzy Wyklętych – Dmowskiego – Wrzeszcz PKP – Dmowskiego – Partyzantów – Jaškowa Dolina /z powrotem: Jaškowa Dolina – al. Grunwaldzka – al. Żołnierzy Wyklętych – Dmowskiego – Wrzeszcz PKP – Lendziona – al. Grunwaldzka – al. Żołnierzy Wyklętych/ – Rakoczege – Bulońska – al. Adamowicza – Lawendowe Wzgórze – Warszawska – Ujeścisko – Warszawska – Lawendowe Wzgórze – Piotrkowska – Warszawska – Łódzka – Nowa Warszawska – al. Havla – Świętokrzyska – Niepołomicka – Starogardzka /z powrotem: <b>Przemian – Niepołomicka/ – MAĆKOWY</b>	1-5 6 7	rem. do: 2024-01-15	x				
<b>N2</b>	(wybrany kurs: <b>NOWY PORT SZANIEC ZACHODNI</b> – Władysława IV – Na Zaspę – Góreckiego – Marynarki Polskiej – Wyzwolenia – Oliwska – Krasickiego – Gdańska – Polskiego Czerwonego Krzyża – Dworska – Hallera) <b>GRUDZIĄDZKA</b> – Hallera – Kościuszki /z powrotem: Kościuszki – Chrobrego/ – Kościuszki – al. Żołnierzy Wyklętych – Dmowskiego – Wrzeszcz PKP – Dmowskiego – Partyzantów – Jaškowa Dolina /z powrotem: Jaškowa Dolina – al. Grunwaldzka – al. Żołnierzy Wyklętych – Dmowskiego – Wrzeszcz PKP – Lendziona – al. Grunwaldzka – al. Żołnierzy Wyklętych/ – Rakoczege – Bulońska – al. Adamowicza – Lawendowe Wzgórze – Warszawska – Ujeścisko – Warszawska – Lawendowe Wzgórze – Piotrkowska – Warszawska – Łódzka – Nowa Warszawska – al. Havla – Świętokrzyska – Niepołomicka – Starogardzka – <b>MAĆKOWY</b>	1-5 6 7	od: 2024-01-15 do: 2024-06-24 do: 2024-08-05	x				
<b>N2</b>	<b>GDAŃSK:</b> (wybrany kurs: <b>NOWY PORT SZANIEC ZACHODNI</b> – Władysława IV – Na Zaspę – Góreckiego – Marynarki Polskiej – Wyzwolenia – Oliwska – Krasickiego – Gdańska – Polskiego Czerwonego Krzyża – Dworska – Hallera) <b>GRUDZIĄDZKA</b> – Hallera – Kościuszki /z powrotem: Kościuszki – Chrobrego/ – Kościuszki – al. Żołnierzy Wyklętych – Dmowskiego – Wrzeszcz PKP – Dmowskiego – Partyzantów – Jaškowa Dolina /z powrotem: Jaškowa Dolina – al. Grunwaldzka – al. Żołnierzy Wyklętych – Dmowskiego – Wrzeszcz PKP – Lendziona – al. Grunwaldzka – al. Żołnierzy Wyklętych/ – Rakoczege – Bulońska – al. Adamowicza – Lawendowe Wzgórze – Warszawska – Ujeścisko – Warszawska – Lawendowe Wzgórze – Piotrkowska – Warszawska – Łódzka – Nowa Warszawska – al. Havla – Świętokrzyska – <b>Wielkopolska – Przebiśnegowa</b> – Niepołomicka /z powrotem: <b>Srebrna – Kampinoska – Łucznicza – Ofiar Grudnia '70 – KOWALE: Zeusa – Staropolska – GDAŃSK: Świętokrzyska/</b> – Starogardzka – <b>MAĆKOWY</b>	1-5 6 7	rem. od: 2024-06-24 do: 2024-07-04	x				x
<b>N2</b>	<b>GDAŃSK:</b> (wybrany kurs: <b>NOWY PORT SZANIEC ZACHODNI</b> – Władysława IV – Na Zaspę – Góreckiego – Marynarki Polskiej – Wyzwolenia – Oliwska – Krasickiego – Gdańska – Polskiego Czerwonego Krzyża – Dworska – Hallera) <b>GRUDZIĄDZKA</b> – Hallera – Kościuszki /z powrotem: Kościuszki – Chrobrego/ – Kościuszki – al. Żołnierzy Wyklętych – Dmowskiego – Wrzeszcz PKP – Dmowskiego – Partyzantów – Jaškowa Dolina /z powrotem: Jaškowa Dolina – al. Grunwaldzka – al. Żołnierzy Wyklętych – Dmowskiego – Wrzeszcz PKP – Lendziona – al. Grunwaldzka – al. Żołnierzy Wyklętych/ – Rakoczege – Bulońska – al. Adamowicza – Lawendowe Wzgórze – Warszawska – Ujeścisko – Warszawska – Lawendowe Wzgórze – Piotrkowska – Warszawska – Łódzka – Nowa Warszawska – al. Havla – Świętokrzyska – <b>Wielkopolska – Przebiśnegowa</b> – Niepołomicka /z powrotem: <b>Srebrna – Kampinoska – Łucznicza – Ofiar Grudnia '70 – KOWALE: Zeusa – Staropolska – GDAŃSK: Świętokrzyska/</b> – rondo Niepołomicka x Starogardzka /z powrotem bez objazdu ronda/ – <b>STAROGARDZKA</b>	1-5 6 7	rem. od: 2024-07-04 do: 2024-07-27	x				x

AUTOBUSOWE NOCNE:		G	S	G*	Ż	P	P*	K
<b>N2</b>	(wybrany kurs: <b>NOWY PORT SZANIEC ZACHODNI</b> – Władysława IV – Na Zaspę – Góreckiego – Marynarki Polskiej – Wyzwolenia – Oliwska – Krasickiego – Gdańska – Polskiego Czerwonego Krzyża – Dworska – Hallera) <b>GRUDZIĄDZKA</b> – Hallera – Kościuszki /z powrotem: Kościuszki – Chrobrego/ – Kościuszki – al. Żołnierzy Wyklętych – Dmowskiego – Wrzeszcz PKP – Dmowskiego – Partyzantów – Jaškowa Dolina /z powrotem: Jaškowa Dolina – al. Grunwaldzka – al. Żołnierzy Wyklętych – Dmowskiego – Wrzeszcz PKP – Lendziona – al. Grunwaldzka – al. Żołnierzy Wyklętych/ – Rakoczege – Bulońska – al. Adamowicza – Lawendowe Wzgórze – Warszawska – Ujeścisko – Warszawska – Lawendowe Wzgórze – Piotrkowska – Warszawska – Łódzka – Nowa Warszawska – al. Havla – Świętokrzyska – Niepołomska – <b>rondo Niepołomska x Starogardzka /z powrotem bez objazdu ronda/ – STAROGARDZKA</b>	1-5 6 7	rem. od: 2024-07-27 do: 2024-08-05	x				x
<b>N3</b>	<b>WRZESZCZ PKP</b> – Dmowskiego – al. Żołnierzy Wyklętych – Słowackiego – rondo Jana de La Salle – Słowackiego – rondo Kaczmarskiego – Słowackiego – (wybrane kursy: <b>PORT LOTNICZY</b> ) – Słowackiego – Budowlanych – Nowatorów – Kartuska /z powrotem: <b>zawrotka na skrzyżowaniu Kartuska x Nowatorów – Kartuska – Rondo Graniczne Wolne Miasto Gdańsk - Rzeczpospolita Polska (1920-1939) – Kartuska – al. Jagiellończyka – Słowackiego/</b> – Rondo Graniczne Wolne Miasto Gdańsk - Rzeczpospolita Polska (1920-1939) – (wybrane kursy: Otomińska – Goplańska – Otomińska – Rondo Graniczne Wolne Miasto Gdańsk - Rzeczpospolita Polska (1920-1939)) – Kartuska – al. Armii Krajowej – Kartuska północna – Kartuska Południowa – rondo Kuronia – Kartuska – Nowe Ogrody – Hucisko – Wały Jagiellońskie – Podwale Grodzkie – <b>DWORZEC GŁÓWNY</b>	1-5 6 7	rem. do: 2024-01-08	x				
<b>N3</b>	<b>WRZESZCZ PKP</b> – Dmowskiego – al. Żołnierzy Wyklętych – Słowackiego – rondo Jana de La Salle – Słowackiego – rondo Kaczmarskiego – Słowackiego – (wybrane kursy: <b>PORT LOTNICZY</b> ) – Słowackiego – Budowlanych – Nowatorów – Kartuska – Rondo Graniczne Wolne Miasto Gdańsk - Rzeczpospolita Polska (1920-1939) – (wybrane kursy: Otomińska – Goplańska – Otomińska – Rondo Graniczne Wolne Miasto Gdańsk - Rzeczpospolita Polska (1920-1939)) – Kartuska – al. Armii Krajowej – Kartuska północna – Kartuska Południowa – rondo Kuronia – Źródłana – Kartuska – Nowe Ogrody – Hucisko – Wały Jagiellońskie – Podwale Grodzkie – <b>DWORZEC GŁÓWNY</b>	1-5 6 7	od: 2024-01-08	x				
<b>N4</b>	<b>GDAŃSK: JELITKOWO</b> – Kapliczna – Piastowska – Poznańska – Krzywoustego – Droszyńskiego – Piastowska – al. Grunwaldzka – Obrońców Westerplatte – Wita Stwosza /z powrotem: Obrońców Westerplatte – Polanki – Rybińskiego/ – al. Wojska Polskiego – al. Grunwaldzka – al. Zwycięstwa – Błędnik – Podwale Grodzkie – (wybrane kursy: <b>DWORZEC GŁÓWNY</b> ) – Podwale Grodzkie – Wały Jagiellońskie – Okopowa – Węzeł Unii Europejskiej – Okopowa – Trakt św. Wojciecha – Zaroślak – Stoczniovców – Hirszfelda – Wronki – Styp-Rekowskiego /z powrotem: Styp-Rekowskiego – Reformacka – Hirszfelda/ – rondo Piaseckiej – Worcella – rondo Bolduana – Cienista – Witosa – Wilanowska – al. Havla – Nowa Warszawska – Łódzka – Warszawska – Piotrkowska – Lawendowe Wzgórze – Warszawska – Ujeścisko – Warszawska – Jabłoniowa – Przywidzka – Czermińskiego – rondo im. 77 Pułku AK – Guderskiego – rondo Pamięci Męczeństwa Kresowian – Guderskiego – <b>JAWORZNIAKÓW</b> (wybrane kursy: Guderskiego – <b>KOWALE: Staropolska – Zeusa – GDAŃSK: Ofiar Grudnia '70 – OLIMPIJSKA</b> )	1-5 6 7	-	x				x
<b>N5</b>	<b>GDAŃSK: DWORZEC GŁÓWNY</b> – Podwale Grodzkie – Wały Jagiellońskie – Okopowa – Węzeł Unii Europejskiej – Okopowa – Trakt św. Wojciecha – Święty Wojciech – Trakt św. Wojciecha – <b>PRUSZCZ GDAŃSKI: Grunwaldzka – NSZZ Solidarność – Polskiego Czerwonego Krzyża – Kasprowicza – Kopernika – rondo Żuławskie – Chopina – Wojska Polskiego – Grunwaldzka /z powrotem: Grunwaldzka – GDAŃSK: Trakt św. Wojciecha/ – <b>MATEJKI</b></b>	1-5 6 7	do: 2024-12-02	x		x		



AUTOBUSOWE NOCNE:		G	S	G*	Ż	P	P*	K
<b>N5</b>	<p><b>GDAŃSK: DWORZEC GŁÓWNY</b> – Podwale Grodzkie – Wały Jagiellońskie – Okopowa – Węzeł Unii Europejskiej – Okopowa – Trakt św. Wojciecha – Święty Wojciech – Trakt św. Wojciecha – <b>PRUSZCZ GDAŃSKI:</b> Grunwaldzka – NSZZ Solidarność – Polskiego Czerwonego Krzyża – Kasprowicza – Kopernika – rondo Żuławskie – Chopina – Wojska Polskiego – Grunwaldzka – „<b>CHOPINA</b>”</p> <p><b>PRUSZCZ GDAŃSKI: „CHOPINA”</b> – Grunwaldzka – Wojska Polskiego – Raciborskiego – rondo Kaszubskie – Raciborskiego – Grunwaldzka – <b>GDAŃSK:</b> Trakt św. Wojciecha – Święty Wojciech – Trakt św. Wojciecha – Okopowa – Węzeł Unii Europejskiej – Okopowa – Wały Jagiellońskie – Podwale Grodzkie – <b>DWORZEC GŁÓWNY</b></p>	1-5 6 7	od: 2024-12-02	x			x	
<b>N6</b>	<p><b>ŻABIANKA SKM</b> – Subisława – Pomorska – Chłopska – Obrońców Wybrzeża – Czarny Dwór – al. Jana Pawła II – Leszczyńskich – Grudziądzka – al. Hallera – Dworska – Polskiego Czerwonego Krzyża – Gdańska – Krasickiego – Oliwska – Wyzwolenia – Marynarki Polskiej – Wolności – Władysława IV – Wyzwolenia – Marynarki Polskiej /z powrotem: Marynarki Polskiej – Wyzwolenia – Władysława IV – Na Zaspę – Góreckiego – Marynarki Polskiej/ – rondo Mazowieckiego – Marynarki Polskiej – Jana z Kolna – Wały Piastowskie – Podwale Grodzkie – (wybrane kursy: <b>DWORZEC GŁÓWNY</b>) – Podwale Grodzkie – Wały Jagiellońskie – Hucisko – Nowe Ogrody – Powstańców Warszawskich – Beethovena – rondo Hakelbergera – Trzy Lipy – Piecewska – Jaškowa Dolina – (wybrane kursy: Jaškowa Dolina – Wileńska – Jaškowa Dolina) – Jaškowa Dolina – Piecewska – Rakoczego – Bulońska – al. Adamowicza – Wołkowyska – rondo Praw Kobiet – Myśliwska – <b>JASIEŃSKA</b></p>	1-5 6 7	do: 2024-02-05	x				
<b>N6</b>	<p><b>ŻABIANKA SKM</b> – Subisława – Pomorska – Chłopska – Obrońców Wybrzeża – Czarny Dwór – al. Jana Pawła II – Leszczyńskich – <b>Chrobrego – al. Hallera – „Grudziądzka 03”</b> – al. Hallera /z powrotem: <b>al. Hallera – Kościuszki – Chrobrego – Leszczyńskich/</b> – Dworska – Polskiego Czerwonego Krzyża – Gdańska – Krasickiego – Oliwska – Wyzwolenia – Marynarki Polskiej – Wolności – Władysława IV – Wyzwolenia – Marynarki Polskiej /z powrotem: Marynarki Polskiej – Wyzwolenia – Władysława IV – Na Zaspę – Góreckiego – Marynarki Polskiej/ – rondo Mazowieckiego – Marynarki Polskiej – Jana z Kolna – Wały Piastowskie – Podwale Grodzkie – (wybrane kursy: <b>DWORZEC GŁÓWNY</b>) – Podwale Grodzkie – Wały Jagiellońskie – Hucisko – Nowe Ogrody – Powstańców Warszawskich – Beethovena – rondo Hakelbergera – Trzy Lipy – Piecewska – Jaškowa Dolina – (wybrane kursy: Jaškowa Dolina – Wileńska – Jaškowa Dolina) – Jaškowa Dolina – Piecewska – Rakoczego – Bulońska – al. Adamowicza – Wołkowyska – rondo Praw Kobiet – Myśliwska – <b>JASIEŃSKA</b></p>	1-5 6 7	rem. od: 2024-02-05 do: 2024-07-04	x				
<b>N6</b>	<p><b>ŻABIANKA SKM</b> – Subisława – Pomorska – Chłopska – Obrońców Wybrzeża – Czarny Dwór – al. Jana Pawła II – <b>zawrotka przy szpitalu – al. Jana Pawła II – Czarny Dwór – al. Hallera – „Grudziądzka 03”</b> – al. Hallera /z powrotem: <b>al. Hallera – Kościuszki – Chrobrego – Leszczyńskich/</b> – Dworska – Polskiego Czerwonego Krzyża – Gdańska – Krasickiego – Oliwska – Wyzwolenia – Marynarki Polskiej – Wolności – Władysława IV – Wyzwolenia – Marynarki Polskiej /z powrotem: Marynarki Polskiej – Wyzwolenia – Władysława IV – Na Zaspę – Góreckiego – Marynarki Polskiej/ – rondo Mazowieckiego – Marynarki Polskiej – Jana z Kolna – Wały Piastowskie – Podwale Grodzkie – (wybrane kursy: <b>DWORZEC GŁÓWNY</b>) – Podwale Grodzkie – Wały Jagiellońskie – Hucisko – Nowe Ogrody – Powstańców Warszawskich – Beethovena – rondo Hakelbergera – Trzy Lipy – Piecewska – Jaškowa Dolina – (wybrane kursy: Jaškowa Dolina – Wileńska – Jaškowa Dolina) – Jaškowa Dolina – Piecewska – Rakoczego – Bulońska – al. Adamowicza – Wołkowyska – rondo Praw Kobiet – Myśliwska – <b>JASIEŃSKA</b></p>	1-5 6 7	rem. od: 2024-07-04 do: 2024-08-05	x				

AUTOBUSOWE NOCNE:		G	S	G*	Ż	P	P*	K	
<b>N6</b>	<p><b>ŻABIANKA SKM</b> – Subisława – Pomorska – Chłopska – Obrońców Wybrzeża – Czarny Dwór – al. Jana Pawła II – Leszczyńskich – Chrobrego – al. Hallera – Dworska – Polskiego Czerwonego Krzyża – Gdańska – Krasickiego – Oliwska – Wyzwolenia – Marynarki Polskiej – Wolności – Władysława IV – Wyzwolenia – Marynarki Polskiej – rondo Mazowieckiego – Marynarki Polskiej – Jana z Kolna – Wały Piastowskie – Podwale Grodzkie – (wybrane kursy: <b>DWORZEC GŁÓWNY</b>) – Podwale Grodzkie – Wały Jagiellońskie – Hucisko – Nowe Ogrody – Powstańców Warszawskich – Beethovena – rondo Hakelbergera – Trzy Lipy – Piecewska – Jaškowa Dolina – (wybrane kursy: Jaškowa Dolina – Wileńska – Jaškowa Dolina) – Jaškowa Dolina – Piecewska – Rakoczego – Bulońska – al. Adamowicza – Wołkowyska – rondo Praw Kobiet – Myśliwska – <b>JASIEŃSKA</b></p> <p><b>JASIEŃSKA</b> – Myśliwska – rondo Praw Kobiet – Wołkowyska – al. Adamowicza – Bulońska – Rakoczego – Piecewska – Jaškowa Dolina – (wybrane kursy: Jaškowa Dolina – Wileńska – Jaškowa Dolina) – Jaškowa Dolina – Piecewska – Trzy Lipy – rondo Hakelbergera – Beethovena – Powstańców Warszawskich – Nowe Ogrody – Hucisko – Wały Jagiellońskie – Podwale Grodzkie – (wybrane kursy: <b>DWORZEC GŁÓWNY</b>) – Podwale Grodzkie – Wały Piastowskie – Jana z Kolna – Marynarki Polskiej – rondo Mazowieckiego – Marynarki Polskiej – Wyzwolenia – Władysława IV – Na Zaspę – Góreckiego – Marynarki Polskiej – Wyzwolenia – Oliwska – Krasickiego – Gdańska – Polskiego Czerwonego Krzyża – Dworska – al. Hallera – Chrobrego – Leszczyńskich – al. Jana Pawła II – Czarny Dwór – Obrońców Wybrzeża – Chłopska – Pomorska – Subisława – <b>ŻABIANKA SKM</b></p>	1-5 6 7	do: 2024-08-05	x					
<b>N8</b>	<p><b>DWORZEC GŁÓWNY</b> – Podwale Grodzkie – Wały Jagiellońskie – Okopowa – Węzeł Unii Europejskiej – Podwale Przedmiejskie – Siennicka – most Siennicki – Siennicka – Lenartowicza – Budzysza – Stryjewskiego – Sówki – Kępna – Łowicka – <b>GÓRKI ZACHODNIE</b></p>	1-5 6 7	-	x					
<b>N9</b>	<p><b>GDAŃSK: DWORZEC GŁÓWNY PKP</b> – Podwale Grodzkie – Wały Jagiellońskie – Okopowa – Węzeł Unii Europejskiej – Okopowa – Toruńska – Wróbla – Łąkowa – Podwale Przedmiejskie – (wybrane kursy: Węzeł Unii Europejskiej – Podwale Przedmiejskie) – Elbląska /z powrotem: Elbląska – Długie Ogrody – Szopy – Kamienna Grobla – Toruńska/ – Elbląska – <b>PRZEJAZDOWO</b>: Główna – Klonowa – <b>BOGATKA</b> – <b>WIŚLINKA</b>: Sobieszewska – <b>GDAŃSK</b>: Turystyczna – Boguckiego – Świbnieńska – Przegalińska – <b>PRZEGALINA</b></p>	1-5 6 7	do: 2024-07-22 od: 2024-08-28	x				x	
<b>N9</b>	<p><b>GDAŃSK: DWORZEC GŁÓWNY PKP</b> – Podwale Grodzkie – Wały Jagiellońskie – Okopowa – Węzeł Unii Europejskiej – Okopowa – Toruńska – Wróbla – Łąkowa – Podwale Przedmiejskie – (wybrane kursy: Węzeł Unii Europejskiej – Podwale Przedmiejskie) – Elbląska /z powrotem: Elbląska – <b>Podwale Przedmiejskie</b> – Łąkowa – Dolna – Kamienna Grobla – Toruńska/ – Elbląska – <b>PRZEJAZDOWO</b>: Główna – Klonowa – <b>BOGATKA</b> – <b>WIŚLINKA</b>: Sobieszewska – <b>GDAŃSK</b>: Turystyczna – Boguckiego – Świbnieńska – Przegalińska – <b>PRZEGALINA</b></p>	1-5 6 7	rem. od: 2024-07-22 do: 2024-08-26	x				x	
<b>N9</b>	<p><b>GDAŃSK: DWORZEC GŁÓWNY PKP</b> – Podwale Grodzkie – Wały Jagiellońskie – Okopowa – Węzeł Unii Europejskiej – Podwale Przedmiejskie – Elbląska /z powrotem: Elbląska – Długie Ogrody – Szopy – Kamienna Grobla – Toruńska – Okopowa – Węzeł Unii Europejskiej/ – Elbląska – <b>PRZEJAZDOWO</b>: Główna – Klonowa – <b>BOGATKA</b> – <b>WIŚLINKA</b>: Sobieszewska – <b>GDAŃSK</b>: Turystyczna – Boguckiego – Świbnieńska – Przegalińska – <b>PRZEGALINA</b></p>	1-5 6 7	rem. od: 2024-08-26 do: 2024-08-27	x				x	

AUTOBUSOWE NOCNE:			G	S	G*	Ż	P	P*	K
<b>N14</b>	<b>ŻABIANKA SKM</b> – Subisława – Pomorska – Chłopska – Obrońców Wybrzeża – Kołobrzaska – Bażyńskiego – Stwosza – al. Wojska Polskiego – al. Grunwaldzka – al. Zwycięstwa – Błędnik – Podwale Grodzkie – Wały Jagiellońskie – Okopowa – Węzeł Unii Europejskiej – al. Armii Krajowej – Węzeł Groddecka – al. Armii Krajowej – al. Sikorskiego – Witosa – al. Havla – Świętokrzyska – Niepołomicka – Srebrna – Kolorowa – Pastelowa – Łucznicza – Ofiar Grudnia '70 – <b>OLIMPIJSKA</b>	1-5 6 7	do: 2023-06-19	x					
<b>N14</b>	<b>ŻABIANKA SKM</b> – Subisława – Pomorska – Chłopska – Obrońców Wybrzeża – Kołobrzaska – al. <b>Grunwaldzka – Abrahama</b> – Stwosza – al. Wojska Polskiego – al. Grunwaldzka – al. Zwycięstwa – Błędnik – Podwale Grodzkie – Wały Jagiellońskie – Okopowa – Węzeł Unii Europejskiej – al. Armii Krajowej – Węzeł Groddecka – al. Armii Krajowej – al. Sikorskiego – Witosa – al. Havla – Świętokrzyska – Niepołomicka – Srebrna – Kolorowa – Pastelowa – Łucznicza – Ofiar Grudnia '70 – <b>OLIMPIJSKA</b>	1-5 6 7	rem. do: 2024-06-24	x					
<b>N14</b>	<b>ŻABIANKA SKM</b> – Subisława – Pomorska – Chłopska – Obrońców Wybrzeża – Kołobrzaska – al. <b>Grunwaldzka – Abrahama</b> – Stwosza – al. Wojska Polskiego – al. Grunwaldzka – al. Zwycięstwa – Błędnik – Podwale Grodzkie – Wały Jagiellońskie – Okopowa – Węzeł Unii Europejskiej – al. Armii Krajowej – Węzeł Groddecka – al. Armii Krajowej – al. Sikorskiego – Witosa – al. Havla – Świętokrzyska – <b>Wielkopolska – Przebiśnegowa</b> – Niepołomicka – Srebrna – Kolorowa – Pastelowa – Łucznicza – Ofiar Grudnia '70 /z powrotem: <b>Ofiar Grudnia '70 – KOWALE: Zeusa – Staropolska – GDAŃSK: Świętokrzyska/ – OLIMPIJSKA</b>	1-5 6 7	rem. od: 2024-06-24 do: 2024-07-27	x					
<b>N14</b>	<b>ŻABIANKA SKM</b> – Subisława – Pomorska – Chłopska – Obrońców Wybrzeża – Kołobrzaska – al. <b>Grunwaldzka – Abrahama</b> – Stwosza – al. Wojska Polskiego – al. Grunwaldzka – al. Zwycięstwa – Błędnik – Podwale Grodzkie – Wały Jagiellońskie – Okopowa – Węzeł Unii Europejskiej – al. Armii Krajowej – Węzeł Groddecka – al. Armii Krajowej – al. Sikorskiego – Witosa – al. Havla – Świętokrzyska – Niepołomicka – Srebrna – Kolorowa – Pastelowa – Łucznicza – Ofiar Grudnia '70 – <b>OLIMPIJSKA</b>	1-5 6 7	rem. od: 2024-06-24 od: 2024-07-27	x					
<b>N16</b>	<b>DWORZEC GŁÓWNY</b> – Podwale Grodzkie – Wały Jagiellońskie – Hucisko – Nowe Ogrody – Powstańców Warszawskich – Beethovena – rondo Hakelbergera – Schuberta – Rakoczego – Potokowa – rondo Jana de la Salle – Górska – <b>NIEDŹWIEDNIK</b>	1-5 6 7	-	x					
<b>N56</b>	<b>GDAŃSK: DWORZEC GŁÓWNY</b> – Podwale Grodzkie – Wały Jagiellońskie – Okopowa – Węzeł Unii Europejskiej – Okopowa – Trakt św. Wojciecha – Podmiejska – Małomiejska – Świętokrzyska – <b>KOWALE: Staropolska – Wybickiego – BAŃKOWO: Wybickiego – LUBLEWO GDAŃSKIE: Wybickiego – KOLBUDY: Wybickiego – Staromłyńska – PLAC KASZUBSKI</b> <b>KOLBUDY: PLAC KASZUBSKI</b> – Staromłyńska – Wybickiego – <b>LUBLEWO GDAŃSKIE: Wybickiego – BAŃKOWO: Wybickiego – KOWALE: Wybickiego – Staropolska – GDAŃSK: Świętokrzyska – Małomiejska – Podmiejska – Trakt św. Wojciecha – Okopowa – Węzeł Unii Europejskiej – Okopowa – Wały Jagiellońskie – Podwale Grodzkie – DWORZEC GŁÓWNY</b>	6 7	od: 2024-04-05	x					

G – miasto Gdańsk

S – miasto Sopot

G\* – miasto Gdynia

Ż – gmina Żukowo

P – miasto Pruszcz Gdański

P\* – gmina Pruszcz Gdański

K – gmina Kolbudy

Zakres funkcjonowania linii:

S – w dni nauki szkolnej, 1-5 – od poniedziałku do piątku, oprócz świąt, 6 – w soboty, oprócz świąt; 7 – w niedziele i święta

## LINIE GDYŃSKIEJ KOMUNIKACJI MIEJSKIEJ (ZKM GDYNIA)

TROLEJBUSOWE DZIENNE:			G	S	
21	GDYNIA: <b>DWORZEC GŁÓWNY PKP</b> – pl. Konstytucji – Dworcowa – 10 Lutego – Świętojańska – al. Piłsudskiego – Władysława IV – al. Zwycięstwa – <i>SOPOT</i> : al. Niepodległości – <b>REJA</b> <i>SOPOT</i> : <b>REJA</b> – al. Niepodległości – GDYNIA: al. Zwycięstwa – Świętojańska – 10 Lutego – Dworcowa – pl. Konstytucji – <b>DWORZEC GŁÓWNY PKP</b>	1-5	od: 2024-02-26	x	x
22	<b>DWORZEC GŁÓWNY PKP</b> – pl. Konstytucji – Radtkego /z powrotem: Jana z Kolna/ – pl. Kaszubski – Świętojańska – Władysława IV – al. Piłsudskiego /z powrotem: Śląska – łącznica pod torami – Świętojańska/ – Śląska – Warszawska – Morska – Węzeł Żołnierzy Wyklętych – Chylońska – <b>SKM CISOWA</b>	1-5 6 7	-	x	
23	(wybrane kursy: <b>STOCZNIA GDYNIA</b> – al. Solidarności – Węzeł Ofiar Grudnia '70 – Wiśniewskiego – pl. Konstytucji) <b>DWORZEC GŁÓWNY PKP</b> – pl. Konstytucji – Radtkego – pl. Kaszubski – Świętojańska – al. Piłsudskiego – Władysława IV – al. Zwycięstwa – Wielkopolska – Strzelców – <b>MAŁY KACK STRZELCÓW</b> <b>MAŁY KACK STRZELCÓW</b> – Strzelców – Wielkopolska – Wielkopolska x Nowodworcowa – Wielkopolska – al. Zwycięstwa – Świętojańska – pl. Kaszubski – Jana z Kolna – pl. Konstytucji – <b>GDYNIA DWORZEC GŁÓWNY PKP</b> (wybrane kursy: Jana z Kolna – Wiśniewskiego – Węzeł Ofiar Grudnia '70 – al. Solidarności – <b>STOCZNIA GDYNIA</b> )	1-5 6 7	do: 2024-01-28	x	
23	(wybrane kursy: <b>STOCZNIA GDYNIA</b> – al. Solidarności – Węzeł Ofiar Grudnia '70 – Wiśniewskiego – pl. Konstytucji) <b>DWORZEC GŁÓWNY PKP</b> – pl. Konstytucji – Radtkego – pl. Kaszubski – Świętojańska – al. Piłsudskiego – Władysława IV – al. Zwycięstwa – Wielkopolska – Strzelców – <b>MAŁY KACK STRZELCÓW</b> <b>MAŁY KACK STRZELCÓW</b> – Strzelców – Wielkopolska – węzeł Karwiny PKM – Wielkopolska – al. Zwycięstwa – Władysława IV – Świętojańska – pl. Kaszubski – Jana z Kolna – pl. Konstytucji – <b>GDYNIA DWORZEC GŁÓWNY PKP</b> (wybrane kursy: Jana z Kolna – Wiśniewskiego – Węzeł Ofiar Grudnia '70 – al. Solidarności – <b>STOCZNIA GDYNIA</b> )	1-5 6 7	od: 2024-01-29 do: 2024-02-25	x	
23	(wybrane kursy: <b>STOCZNIA GDYNIA</b> – al. Solidarności – Węzeł Ofiar Grudnia '70 – Wiśniewskiego – pl. Konstytucji) <b>DWORZEC GŁÓWNY PKP</b> – pl. Konstytucji – Radtkego – pl. Kaszubski – Świętojańska – al. Piłsudskiego – Władysława IV – al. Zwycięstwa – Wielkopolska – Chwaszczyńska – Nowowiczlińska – Rdestowa – Krzemowa – łącznik – Starochwaszczyńska – <b>KACZE BUKI</b> <b>KACZE BUKI</b> – Starochwaszczyńska – łącznik – Krzemowa – Rdestowa – Nowowiczlińska – Chwaszczyńska – Wielkopolska – al. Zwycięstwa – Władysława IV – Świętojańska – pl. Kaszubski – Jana z Kolna – pl. Konstytucji – <b>GDYNIA DWORZEC GŁÓWNY PKP</b> (wybrane kursy: Jana z Kolna – Wiśniewskiego – Węzeł Ofiar Grudnia '70 – al. Solidarności – <b>STOCZNIA GDYNIA</b> )	1-5 6 7	od: 2024-02-26	x	
24	<b>DĄBROWA MIĘTOWA</b> – Miętowa – Nowowiczlińska – Chwaszczyńska – Wielkopolska – al. Zwycięstwa – Świętojańska /z powrotem: Świętojańska – al. Piłsudskiego – Władysława IV – al. Zwycięstwa/ – pl. Kaszubski – Jana z Kolna /z powrotem: pl. Konstytucji – Radtkego/ – Wiśniewskiego – Węzeł Ofiar Grudnia '70 – al. Solidarności – <b>STOCZNIA GDYNIA</b> (wybrane kursy: <b>MORSKA-ESTAKADA</b> – Morska – Podjazd – 10 Lutego – Świętojańska – ...)	1-5 6 7	-	x	
25	<b>3 MAJA-HALA</b> – Radtkego /z powrotem: Jana z Kolna – 3 Maja/ – pl. Kaszubski – Świętojańska – 10 Lutego – Podjazd – Morska – Węzeł Żołnierzy Wyklętych – Morska – Węzeł Gdyńskich Kosynierów – Morska – Owsiana – <b>SKM CISOWA</b>	1-5 6 7	-	x	
26	<b>ORŁOWO SKM - „KLIF”</b> – al. Zwycięstwa – al. Piłsudskiego /z powrotem: Śląska – łącznica pod torami – al. Zwycięstwa/ – Śląska – Warszawska – Morska – Węzeł Żołnierzy Wyklętych – Morska – Węzeł Gdyńskich Kosynierów – Morska – <b>CISOWA SIBELIUSA</b>	1-5 6 7	-	x	
27	<b>CISOWA SKM</b> – Chylońska – Węzeł Żołnierzy Wyklętych – Morska – Warszawska – Śląska – Górskiego /z powrotem: Górskiego – Droga Gdyńska – Śląska/ – Sportowa – Łużycka – Węzeł Brzeskiego – Stryjska – al. Zwycięstwa – Wielkopolska – Chwaszczyńska – Nowowiczlińska – Rdestowa – Krzemowa – łącznik – Starochwaszczyńska – <b>KACZE BUKI</b>	1-5 6	-	x	
28	<b>3 MAJA-HALA</b> – Radtkego /z powrotem: Jana z Kolna – 3 Maja/ – pl. Kaszubski – Świętojańska – 10 Lutego – Podjazd – Morska – Węzeł Żołnierzy Wyklętych – Chylońska – pl. Dworcowy – Kartuska /z powrotem: Kartuska – Chylońska/ – Jaskółcza – Chabrowa – <b>PUSTKI CISOWSKIE</b>	1-5 6 7	-	x	
29	<b>DWORZEC GŁÓWNY PKP</b> – pl. Konstytucji – Dworcowa – 10 Lutego – Świętojańska – al. Piłsudskiego – Władysława IV – al. Zwycięstwa /z powrotem: al. Zwycięstwa – Świętojańska/ – Wielkopolska – Chwaszczyńska – Gryfa Pomorskiego – <b>WIELKI KACK FIKAKOWO</b>	1-5 6 7	-	x	

TROLEJBUSOWE DZIENNE:			G	S	
30	<b>DWORZEC GŁÓWNY PKP</b> – pl. Konstytucji – Radtkiego – pl. Kaszubski – Świętojańska – Władysława IV – al. Piłsudskiego – Śląska – Warszawska – Morska – Węzeł Żołnierzy Wyklętych – Morska – Węzeł Gdyńskich Kosynierów – Morska – <b>CISOWA SIBELIUSA</b> <b>CISOWA SIBELIUSA</b> – Morska – Węzeł Gdyńskich Kosynierów – Morska – Węzeł Żołnierzy Wyklętych – Morska – Warszawska – Śląska – łącznica pod torami – Świętojańska – pl. Kaszubski – Jana z Kolna – Wiśniewskiego – pl. Konstytucji – <b>DWORZEC GŁÓWNY PKP</b> (* w godzinach przedpołudniowych)	1-5*	od: 2024-02-26	x	
31	<b>GDYNIA: KACZE BUKI</b> – Starochwaszczyńska – łącznik – Krzemowa – Rdestowa – Nowowiczińska (wybrane kursy: <b>DĄBROWA MIĘTOWA</b> – Miętowa – Nowowiczińska) – Chwaszczyńska – Wielkopolska – al. Zwycięstwa – (wybrane kursy: <b>ORŁOWO SKM - „KLIF”</b> ) – <b>SOPOT: al. Niepodległości – 3 Maja – Władysława IV – Łokietka – rondo 4 czerwca 1989 r. – pl. Dwóch Miast – ERGO-ARENA</b>	1-5 6 7	-	x	x
32	<b>MAŁY KACK SANDOMIERSKA</b> – Sandomierska – Halicka – Stryjska – Węzeł Brzeskiego – Stryjska – al. Zwycięstwa – Władysława IV – Świętojańska /z powrotem: Świętojańska – al. Piłsudskiego – Władysława IV/ – pl. Kaszubski – Jana z Kolna /z powrotem: pl. Konstytucji – Radtkego/ – Wiśniewskiego – Węzeł Ofiar Grudnia '70 – Wiśniewskiego – Estakada Kwiatkowskiego – Obłuze Centrum – Unruga – (wybrane kursy: <b>POGÓRZE DOLNE</b> ) – Unruga – Złota – <b>POGÓRZE DOLNE ZŁOTA</b>	1-5 6 7	do: 2024-02-25	x	
32	<b>MAŁY KACK STRZELCÓW</b> – Strzelców – Wielkopolska – węzeł Karwiny PKM – Wielkopolska – al. Zwycięstwa – Władysława IV – Świętojańska – pl. Kaszubski – Jana z Kolna – Wiśniewskiego – Węzeł Ofiar Grudnia '70 – Wiśniewskiego – Estakada Kwiatkowskiego – Obłuze Centrum – Unruga – (wybrane kursy: <b>POGÓRZE DOLNE</b> ) – Unruga – Złota – <b>POGÓRZE DOLNE ZŁOTA</b> <b>POGÓRZE DOLNE ZŁOTA</b> – Złota – Unruga – (wybrane kursy: <b>POGÓRZE DOLNE</b> ) – Unruga – Obłuze Centrum – Estakada Kwiatkowskiego – Wiśniewskiego – Węzeł Ofiar Grudnia '70 – Wiśniewskiego – pl. Konstytucji – Radtkiego – pl. Kaszubski – Świętojańska – al. Piłsudskiego – Władysława IV – al. Zwycięstwa – Wielkopolska – Strzelców – <b>MAŁY KACK STRZELCÓW</b>	1-5 6 7	od: 2024-02-26	x	
33	<b>KARWINY TUWIMA</b> – Makuszyńskiego – Brzechwy – Chwaszczyńska – Wielkopolska – al. Zwycięstwa – Świętojańska /z powrotem: Świętojańska – al. Piłsudskiego – Władysława IV – al. Zwycięstwa/ – pl. Kaszubski – Jana z Kolna /z powrotem: Radtkiego/ – pl. Konstytucji – <b>GDYNIA DWORZEC GŁÓWNY PKP</b> (wybrane kursy: Wiśniewskiego – Węzeł Ofiar Grudnia '70 – al. Solidarności – <b>STOCZNIA GDYNIA</b> )	1-5 6 7	-	x	
34	<b>WĘZEŁ F. CEGIELSKIEJ</b> – Kielecka – łącznica pod torami – Władysława IV – 10 Lutego – Podjazd – Morska – Węzeł Żołnierzy Wyklętych – Morska – Kartuska – Skarbka – Sakowicza – <b>DEPTOWO</b> <b>DEPTOWO</b> – Sakowicza – Skarbka – Kartuska – Morska – Węzeł Żołnierzy Wyklętych – Morska – Podjazd – 10 Lutego – Władysława IV – al. Piłsudskiego – Śląska – Kielecka – <b>WĘZEŁ F. CEGIELSKIEJ</b>	1-5	od: 2024-02-12	x	
114	<b>CHYLONIA DWORZEC PKP</b> – pl. Dworcowy – Kartuska – Demptowska – Sakowicza /z powrotem: Sakowicza – Skarbka – Kartuska/ – <b>DEPTOWO</b> (wybrane kursy w godzinach szczytu: Sakowicza – <b>JEDNOSTKA WOJSKOWA</b> lub w dni nauki szkolnej: Skarbka – Kartuska – Jaskółca – Chabrowa – Pustki Cisowskie – Chabrowa – Jaskółca – Kartuska)	1-5 6 7	-	x	
181	<b>SOPOT: REJA</b> – al. Niepodległości – Malczewskiego – <b>GDYNIA: Sopocka</b> – Wielkopolska – Chwaszczyńska – Nowowiczińska – Rdestowa – Krzemowa – łącznik – Starochwaszczyńska – <b>KACZE BUKI</b>	1-5 6 7	-	x	x
326	<b>SKM GRABÓWEK</b> – Zakręt do Oksywia – Morska – Podjazd – Węzeł Zesłańców Sybiru – 10 Lutego – Świętojańska – al. Piłsudskiego – Władysława IV – al. Zwycięstwa /z powrotem: al. Zwycięstwa – Świętojańska/ – <b>ORŁOWO SKM-„KLIF”</b> (* - od 22.06 do 1.09)	7*	-	x	
32T	<b>GDYNIA:</b> (wybrane kursy: <b>MORSKA-ESTAKADA</b> – Morska – Podjazd – 10 Lutego) <b>DWORZEC GŁÓWNY PKP</b> – pl. Konstytucji – Dworcowa – 10 Lutego – Świętojańska – al. Piłsudskiego – Władysława IV – al. Zwycięstwa – <b>SOPOT: al. Niepodległości</b> – <b>GDĄŃSK: Czyżewskiego – Opacka – Spacerowa – Stary Rynek Oliwski – Rybińskiego – OLIWA</b> <b>GDĄŃSK: OLIWA</b> – Obrońców Westerplatte – Polanki – Stary Rynek Oliwski – Spacerowa – Opacka – Czyżewskiego – <b>SOPOT: al. Niepodległości</b> – <b>GDYNIA: al. Zwycięstwa – Świętojańska – 10 Lutego – Dworcowa – pl. Konstytucji – DWORZEC GŁÓWNY PKP</b> (wybrane kursy: 10 Lutego – Podjazd – Morska – Zakręt do Oksywia – <b>GRABÓWEK SKM</b> ) [linia bezpłatna]	-	2024-01-28	x	x

MELEKSOWE DZIENNE:			
<b>ORŁOWSKI MELEKS</b>	<b>ORŁOWO CH KLIF</b> – Przebendowskich – Świerkowa – Orłowska – <b>ORŁOWO MOLO</b> (* - od 22.06 do 1.09)	1-5* 6* 7*	-
<b>ŚRÓDMIEJSKI MELEKS</b>	<b>ABRAHAMA WOONERF</b> – Abrahama – Armii Krajowej – Baduszkowej – Zawiszy Czarnego – Plaża Śródmieście – Muzeum Miasta Gdyni – Armii Krajowej – Borchardta – Park Rady Europy – al. Jana Pawła II – Przystań Żeglugi – al. Jana Pawła II – Skwer Kościuszki – 10 Lutego – <b>ABRAHAMA WOONERF</b> (* - od 22.06 do 1.09)	1-5* 6* 7*	-

AUTOBUSOWE DZIENNE:		G	S	G*	R	K	Ż	W	W*	S*
-	<b>DWORZEC GŁÓWNY PKP</b> – pl. Konstytucji – Wiśniewskiego – Węzeł Ofiar Grudnia '70 – Wiśniewskiego – Estakada Kwiatkowskiego – Kwiatkowskiego – Dąbka – Zielona – <b>WĄWÓZ OSTROWICKI (OPEN'ER FESTIVAL)</b> (trasa wariantowa: Estakada Kwiatkowskiego – Obłuże Centrum – Unruga – Śmidowicza – Nasypowa – rondo Walentynowicz – Śmidowicza – Zielona) <b>WĄWÓZ OSTROWICKI (OPEN'ER FESTIVAL)</b> – Zielona – Dąbka – Kwiatkowskiego – Estakada Kwiatkowskiego – Wiśniewskiego – Węzeł Ofiar Grudnia '70 – Wiśniewskiego – <b>DWORZEC GŁÓWNY PKP</b> (trasy wariantowe: Zielona – Bosmańska – rondo Walentynowicz – Nasypowa – Śmidowicza – Unruga – Obłuże Centrum – Estakada Kwiatkowskiego lub Dąbka – Benisławskiego – Stolarska – rondo Łączewnego – Cechowa – Unruga) [linia bezpłatna, ograniczona liczba przystanków] od: 2024-07-03 do: 2024-07-07	x								
G	<b>GDYNIA: POGÓRZE GÓRNE</b> – Czernickiego – Dąbka – Kwiatkowskiego – Obłuże Centrum – Estakada Kwiatkowskiego – Morska – Podjazd – Węzeł Zesłańców Sybiru – 10 Lutego – Władysława IV – al. Zwycięstwa – <b>SOPOT: al. Niepodległości – GDAŃSK: Czyżewskiego – Spacerowa – Karwieńska – ZOO GDAŃSK: ZOO</b> – Karwieńska – Spacerowa – Czyżewskiego – <b>SOPOT: al. Niepodległości – GDYNIA: al. Zwycięstwa – Władysława IV – 10 Lutego – Węzeł Zesłańców Sybiru – Podjazd – Morska – Estakada Kwiatkowskiego – Obłuże Centrum – Kwiatkowskiego – Dąbka – Czernickiego – POGÓRZE GÓRNE</b> (* - 22.06-1.09) [linia pospieszna] 6* 7*	x	x	x						
J	<b>WEJHEROWO: SZPITAL</b> – droga wewnętrzna szpitala – Chopina – rondo Nanice – Chopina – I Brygady Pancерnej Wojska Polskiego – Gdańska – <b>REDA: Wejherowska – Gdańska – RUMIA: Grunwaldzka – Starowiejska – Dworzec PKP – Starowiejska – Dąbrowskiego – rondo 25-lecia NSZZ Solidarność – Gdańska – rondo Pileckiego – Gdańska – rondo Kaczyńskiego – Dębogórska – rondo Płazyńskiego – Dębogórska – rondo Jana Pawła II – Żołnierzy I Dywizji Wojska Polskiego – RUMIA PARTYZANTÓW</b> [linia pospieszna] 1-5 6 7					x		x		
J	<b>WEJHEROWO: SZPITAL</b> – droga wewnętrzna szpitala – Chopina – rondo Nanice – Chopina – I Brygady Pancерnej Wojska Polskiego – Gdańska – <b>REDA: Wejherowska – Gdańska – RUMIA: Grunwaldzka – Starowiejska – Dworzec PKP – Starowiejska – Dąbrowskiego – rondo 25-lecia NSZZ Solidarność – Gdańska – Katowicka – Gdańska (serwisowa) – Częstochowska</b> – rondo Pileckiego – Gdańska – rondo Kaczyńskiego – Dębogórska – rondo Płazyńskiego – Dębogórska – rondo Jana Pawła II – Żołnierzy I Dywizji Wojska Polskiego – <b>RUMIA PARTYZANTÓW</b> [linia pospieszna] 1-5 6 7					x		x		



AUTOBUSOWE DZIENNE:		G	S	G*	R	K	Ż	W	W*	S*
<b>K</b>	(wybrane kursy: <b>POGÓRZE GÓRNE</b> – Czernickiego – Dąbka) <b>MACIEJEWICZA</b> – Dąbka – Kwiatkowskiego (wybrane kursy: Dąbka – Arciszewskich – Śmidowicza – rondo Bitwy pod Oliwą – Śmidowicza – <b>Nasypowa – rondo Walentynowicz – Bosmańska</b> – Unruga) – Obłuże Centrum – Estakada Kwiatkowskiego – Morska (wybrane kursy: Morska – Zakręt do Oksywia – <b>GRABÓWEK SKM</b> ) – Węzeł Żołnierzy Wyklętych – Morska – Węzeł Gdyńskich Kosynierów – Obwodnica Trójmiasta – Chwarznieńska – <b>nowa Chwarznieńska</b> – Chwarznieńska – Wiczlińska – Nowowiczlińska – Rdestowa – łącznik – Krzemowa – <b>KACZE BUKI</b> [linia pospieszna]	1-5 6	rem. do: 2024-04-07	x						
<b>K</b>	(wybrane kursy: <b>POGÓRZE GÓRNE</b> – Czernickiego – Dąbka) <b>MACIEJEWICZA</b> – Dąbka – Kwiatkowskiego (wybrane kursy: Dąbka – Arciszewskich – Śmidowicza – rondo Bitwy pod Oliwą – Śmidowicza – <b>Nasypowa – rondo Walentynowicz – Bosmańska</b> – Unruga) – Obłuże Centrum – Estakada Kwiatkowskiego – Morska (wybrane kursy: Morska – Zakręt do Oksywia – <b>GRABÓWEK SKM</b> ) – Węzeł Żołnierzy Wyklętych – Morska – Węzeł Gdyńskich Kosynierów – Obwodnica Trójmiasta – Chwarznieńska – Krauzego – Chwarznieńska /z powrotem: Chwarznieńska – Obwodnica Trójmiasta (bez przejazdu ul. Krauzego)/ – Wiczlińska – Nowowiczlińska – Rdestowa – łącznik – Krzemowa – <b>KACZE BUKI</b> [linia pospieszna]	1-5 6	rem. od: 2024-04-08 do: 2024-06-26	x						
<b>K</b>	(wybrane kursy: <b>POGÓRZE GÓRNE</b> – Czernickiego – Dąbka) <b>MACIEJEWICZA</b> – Dąbka – Kwiatkowskiego (wybrane kursy: Dąbka – Arciszewskich – Śmidowicza – rondo Bitwy pod Oliwą – Śmidowicza – Unruga) – Obłuże Centrum – Estakada Kwiatkowskiego – Morska (wybrane kursy: Morska – Zakręt do Oksywia – <b>GRABÓWEK SKM</b> ) – Węzeł Żołnierzy Wyklętych – Morska – Węzeł Gdyńskich Kosynierów – Obwodnica Trójmiasta – Chwarznieńska /z powrotem: Chwarznieńska – Skwer Ledóchowskiej – Chwarznieńska/ – Wiczlińska – Nowowiczlińska – Rdestowa – łącznik – Krzemowa – <b>KACZE BUKI</b> [linia pospieszna]	1-5 6	od: 2024-06-27	x						
<b>M</b>	<b>REWA: BURSZTYNOWA</b> – Morska – <b>MOSTY:</b> Gdyńska – <b>PIERWOSZYNO:</b> Kaszubska – <b>KOSAKOWO:</b> Żeromskiego – Chrzanoskiego – <b>DĘBOGÓRZE:</b> Pomorska – <b>KAZIMIERZ:</b> Kwietniowa – Rumska – <b>RUMIA:</b> Żołnierzy I Dywizji Wojska Polskiego – rondo Jana Pawła II – Dębogórska – rondo Płażyńskiego – Dębogórska – rondo Kaczyńskiego – Gdańska – rondo Pileckiego – Gdańska – rondo 25-lecia Solidarności – Dąbrowskiego – Starowiejska – <b>DWORZEC PKP</b> (* - od 22.06 do 1.09) [linia pospieszna]	1-5* 6* 7*	do: 2024-07-14 od: 2024-08-31			x	x			
<b>M</b>	<b>REWA: BURSZTYNOWA</b> – Morska – <b>MOSTY:</b> Gdyńska – <b>PIERWOSZYNO:</b> Kaszubska – <b>KOSAKOWO:</b> Żeromskiego – Chrzanoskiego – <b>DĘBOGÓRZE:</b> Pomorska – <b>KAZIMIERZ:</b> Kwietniowa – Rumska – <b>RUMIA:</b> Żołnierzy I Dywizji Wojska Polskiego – rondo Jana Pawła II – Dębogórska – rondo Płażyńskiego – Dębogórska – rondo Kaczyńskiego – Gdańska – rondo Pileckiego – <b>Częstochowska – Gdańska (serwisowa) – Katowicka</b> – Gdańska – rondo 25-lecia Solidarności – Dąbrowskiego – Starowiejska – <b>DWORZEC PKP</b> (* - od 22.06 do 1.09) [linia pospieszna]	1-5* 6* 7*	rem. od: 2024-07-15 do: 2024-08-30			x	x			

AUTOBUSOWE DZIENNE:		G	S	G*	R	K	Ż	W	W*	S*	
R	<p>GDYNIA: <b>KACZE BUKI</b> – Starochwaszczyńska – łącznik – Krzemowa – Rdestowa – Nowowiczlińska – Chwaszczyńska – Wielkopolska – al. Zwycięstwa – Władysława IV – Jana z Kolna /z powrotem: pl. Konstytucji – Radtkiego – 3 Maja – Armii Krajowej/ – Wiśniewskiego – Węzeł Ofiar Grudnia '70 – Wiśniewskiego – Estakada Kwiatkowskiego – Hutnicza – <b>RUMIA</b>: Pomorska – rondo Unii Europejskiej – Pomorska – rondo Pileckiego – Gdańska – rondo 25-lecia NSZZ Solidarność – Dąbrowskiego – Starowiejska – <b>DWORZEC PKP</b> [linia pospieszna]</p>	1-5 6 7	do: 2024-07-14 od: 2024-08-31	x							x
R	<p>GDYNIA: <b>KACZE BUKI</b> – Starochwaszczyńska – łącznik – Krzemowa – Rdestowa – Nowowiczlińska – Chwaszczyńska – Wielkopolska – al. Zwycięstwa – Władysława IV – Jana z Kolna /z powrotem: pl. Konstytucji – Radtkiego – 3 Maja – Armii Krajowej/ – Wiśniewskiego – Węzeł Ofiar Grudnia '70 – Wiśniewskiego – Estakada Kwiatkowskiego – Hutnicza – <b>RUMIA</b>: Pomorska – rondo Unii Europejskiej – Pomorska – rondo Pileckiego – <b>Częstochowska</b> – <b>Gdańska (serwisowa)</b> – <b>Katowicka</b> – Gdańska – rondo 25-lecia NSZZ Solidarność – Dąbrowskiego – Starowiejska – <b>DWORZEC PKP</b> [linia pospieszna]</p>	1-5 6 7	rem. od: 2024-07-15 do: 2024-08-30	x							x
S	<p>GDYNIA: <b>PUSTKI CISOWSKIE</b> – Chabrowa – Jaskółcza – Kartuska – Morska – Węzeł Żołnierzy Wyklętych – Morska – Podjazd – 10 Lutego – Władysława IV – (wybrane kursy: al. Piłsudskiego – Śląska – Kielecka – <b>WĘZEŁ F. CEGIELSKIEJ</b>) – al. Zwycięstwa – <b>SOPOT</b>: al. Niepodległości – <b>REJA</b> [linia pospieszna]</p>	1-5 6 7	do: 2024-02-11	x	x						
S	<p>GDYNIA: <b>PUSTKI CISOWSKIE</b> – Chabrowa – Jaskółcza – Kartuska – Morska – Węzeł Żołnierzy Wyklętych – Morska – Podjazd – 10 Lutego – Władysława IV – al. Zwycięstwa – <b>SOPOT</b>: al. Niepodległości – <b>REJA</b> <b>SOPOT</b>: <b>REJA</b> – al. Niepodległości – GDYNIA: al. Zwycięstwa – Władysława IV – 10 Lutego – Podjazd – Morska – Węzeł Żołnierzy Wyklętych – Morska – Kartuska – Jaskółcza – Chabrowa – <b>PUSTKI CISOWSKIE</b> [linia pospieszna]</p>	1-5 6 7	od: 2024-02-12	x	x						
W	<p><b>PUSTKI CISOWSKIE</b> – Chabrowa – Jaskółcza – Kartuska – Morska – Węzeł Żołnierzy Wyklętych – Morska – Podjazd – 10 Lutego – Władysława IV – al. Piłsudskiego – Śląska – Kielecka – Rolnicza – Małokacka – Węzeł Brzeskiego – Stryjska – Legionów – Powstania Styczniowego – <b>REDŁOWO SZPITAL</b> <b>REDŁOWO SZPITAL</b> – Powstania Styczniowego – Legionów – Stryjska – Węzeł Brzeskiego – Małokacka – Rolnicza – Kielecka – łącznica pod torami – Władysława IV – 10 Lutego – Podjazd – Morska – Węzeł Żołnierzy Wyklętych – Morska – Kartuska – Jaskółcza – Chabrowa – <b>PUSTKI CISOWSKIE</b> [linia pospieszna]</p>	1-5 6 7	od: 2024-02-12	x							
X	<p><b>OKSYWIE DOLNE</b> – rondo Bitwy pod Oliwą – Śmidowicza – <b>Nasypowa</b> – rondo <b>Walentynowicz</b> – <b>Bosmańska</b> – Unruga – Obłuze Centrum – Estakada Kwiatkowskiego – Obwodnica Trójmiasta – Chwaszczyńska – Nowowiczlińska – (wybrane kursy z zajazdem do Karwiny Nowowiczlińska) – Rdestowa – łącznik – Krzemowa – <b>KACZE BUKI</b> [linia pospieszna]</p>	1-5	rem. do: 2024-06-26	x							

AUTOBUSOWE DZIENNE:			G	S	G*	R	K	Ż	W	W*	S*
<b>X</b>	<b>OKSYWIE DOLNE</b> – rondo Bitwy pod Oliwą – Śmidowicza – Unruga – Obłuże Centrum – Estakada Kwiatkowskiego – Obwodnica Trójmiasta – Chwaszczyńska – Nowowiczińska – (wybrane kursy z zajazdem do Karwiny Nowowiczińska) – Rdestowa – łącznik – Krzemowa – <b>KACZE BUKI</b> [linia pospieszna]	1-5 od: 2024-06-27	x								
<b>Z</b>	<b>GDYNIA: DWORZEC GŁÓWNY PKP</b> – pl. Konstytucji – Radtkego – 3 Maja – Armii Krajowej /z powrotem: Władysława IV – Jana z Kolna/ – Władysława IV – al. Zwycięstwa – Wielkopolska – Chwaszczyńska – Węzeł Dąbrowa – Rdestowa – <b>CHWASZCZYNO</b> : Synaka – Gdyńska – rondo Jastaka – Gdyńska – <b>TUCHOM</b> : Gdyńska – <b>MISZEWKO</b> : Gdyńska – <b>MISZEWO</b> : Gdyńska – <b>PEPOWO</b> : Gdyńska – <b>MAŁKOWO</b> : Gdyńska – <b>ŻUKOWO</b> : Gdyńska – Armii Krajowej – Gdyńska – rondo Krefty – Gdańska – <b>URZĄD GMINY</b> (wybrane kursy bez wjazdu w ulicę Armii Krajowej) [linia pospieszna]	1-5 6 7 -	x					x			
<b>049</b>	<b>TEATR MUZYCZNY</b> – Armii Krajowej – Borchardta – Skwer Kościuszki – 10 Lutego – Władysława IV – al. Piłsudskiego – Śląska – Droga Gdyńska – Górskiego – Centrum Handlowe „Riviera” – Górskiego – Droga Gdyńska – Sportowa – Górskiego – Droga Gdyńska – łącznica pod torami – Władysława IV – Armii Krajowej – <b>TEATR MUZYCZNY</b> [linia bezpłatna]	- od: 2024-09-23 do: 2024-09-28	x								
<b>83</b>	<b>RUMIA: JANOWO SKM SOBIESKIEGO</b> – Sobieskiego – Gdańska – rondo 25-lecia NSZZ Solidarność – Gdańska – rondo Pileckiego – Gdańska – rondo Kaczyńskiego – Dębogórska – rondo Płażyńskiego – Dębogórska – rondo Jana Pawła II – Ceynowy – Żwirki i Wigury – Kosynierów – <b>REDA</b> : Morska – <b>REDA BOSMAŃSKA</b> <b>REDA: REDA BOSMAŃSKA</b> – Morska – <b>RUMIA</b> : Kosynierów – Żwirki i Wigury – Ceynowy – rondo Jana Pawła II – Dębogórska – rondo Płażyńskiego – Dębogórska – rondo Kaczyńskiego – Gdańska – rondo Pileckiego – Gdańska – rondo 25-lecia NSZZ Solidarność – Gdańska – Sobieskiego – <b>JANOWO SKM SOBIESKIEGO</b>	1-5 6 od: 2024-09-02					x		x		
<b>84</b>	(wybrane kursy: <b>PODMOKŁA</b> – św. Józefa – Kamienna – Sabata /z powrotem: Sabata – Batorego – św. Józefa/ – Sobieskiego – Starowiejska) <b>DWORZEC PKP</b> – Starowiejska – Wwybickiego – Derdowskiego – rondo Płażyńskiego – Chełmińska – Bukowa – Kazimierska – Wiązowa – Mostowa – Partyzantów – Kościuszki – Kosynierów – <b>REDA</b> : Morska – <b>BOSMAŃSKA</b>	1-5 6 7 -					x		x		
<b>85</b>	<b>RUMIA PARTYZANTÓW</b> – Żołnierzy I Dywizji Wojska Polskiego – Tysiąclecia – Kosynierów – Żwirki i Wigury – Żeromskiego – Starowiejska – Dworzec PKP – Starowiejska – Sobieskiego – Sabata – Batorego – św. Józefa /z powrotem: Kamienna – Sabata/ – Kamienna – <b>RUMIA SZMELTA</b>	1-5 6 7 -					x				
<b>86</b>	<b>RUMIA</b> : (wybrane kursy: <b>CMENTARZ KOMUNALNY</b> – Górnica – Sobieskiego – Starowiejska) <b>DWORZEC PKP</b> – Starowiejska – Wybickiego – Derdowskiego – rondo Płażyńskiego – Dębogórska – rondo Kaczyńskiego – Dębogórska – <b>DĘBOGÓRZE-WYBUDOWANIE</b> : Dębogórska – (wybrane kursy: Długa) – <b>DĘBOGÓRZE-WYBUDOWANIE LEŚNA</b> (wybrane kursy: Partyzantów – <b>DĘBOGÓRZE</b> : Pomorska – <b>DĘBOGÓRZE SŁONECZNIKOWA</b> lub wybrane kursy w niedziele i święta: Dębogórska – rondo Jana Pawła II – Żołnierzy I Dywizji Wojska Polskiego - <b>KAZIMIERZ</b> : Rumska – Kwietniowa – <b>KAZIMIERZ KAZIMIERSKA</b> – Kwietniowa – Rumska – <b>RUMIA</b> : Żołnierzy I Dywizji Wojska Polskiego – pl. Jana Pawła II – Dębogórska)	1-5 6 7 do: 2024-03-17					x	x			

AUTOBUSOWE DZIENNE:		G	S	G*	R	K	Ż	W	W*	S*				
86	<p><i>RUMIA:</i> (wybrane kursy: <b>CMENTARZ KOMUNALNY</b> – Górnicza – Sobieskiego – Starowiejska) <b>DWORZEC PKP</b> – Starowiejska – Wybickiego – Derdowskiego – rondo Płażyńskiego – Dębogórska – rondo Kaczyńskiego – Dębogórska – <b>DĘBOGÓRZE-WYBUDOWANIE:</b> Dębogórska – (wybrane kursy: Długa) – Dębogórska – <b>DĘBOGÓRZE-WYBUDOWANIE LEŚNA</b> (wybrane kursy: Partyzantów – <b>DĘBOGÓRZE:</b> Pomorska – <b>KOSAKOWO:</b> Chrzanowskiego – Żeromskiego – Gryfa Pomorskiego – Derdowskiego – <b>KOSAKOWO GRYFA POMORSKIEGO</b> lub wybrane kursy w niedziele i święta: Dębogórska – rondo Jana Pawła II – Żołnierzy I Dywizji Wojska Polskiego – <b>KAZIMIERZ:</b> Rumska – Kwietniowa – <b>KAZIMIERZ KAZIMIERSKA</b>)</p> <p>(wybrane kursy: <b>KOSAKOWO:</b> <b>KOSAKOWO CENTRUM SPORTOWE</b> – Żeromskiego – Chrzanowskiego – <b>DĘBOGÓRZE:</b> Pomorska – <b>DĘBOGÓRZE-WYBUDOWANIE:</b> Partyzantów -) <b>DĘBOGÓRZE-WYBUDOWANIE LEŚNA</b> – Dębogórska – (wybrane kursy: Długa) – Dębogórska – rondo Kaczyńskiego – Dębogórska – (wybrane kursy: <b>KAZIMIERZ:</b> <b>KAZIMIERZ KAZIMIERSKA</b> – Kwietniowa – Rumska – <i>RUMIA:</i> Żołnierzy I Dywizji Wojska Polskiego – pl. Jana Pawła II – Dębogórska) – rondo Płażyńskiego – Derdowskiego – Wybickiego – Starowiejska – <b>DWORZEC PKP</b> (wybrane kursy: Starowiejska – Sobieskiego – Górnicza – <b>CMENTARZ KOMUNALNY</b>)</p>	1-5 6 7	od: 2024-03-18									x	x	
87	<p><i>REDA:</i> <b>BOSMAŃSKA</b> – Morska – <i>RUMIA:</i> Kosynierów – CH Port Rumia – Kosynierów – rondo Jana Pawła II – Dębogórska – rondo Płażyńskiego – Derdowskiego – Wybickiego – Starowiejska – Dąbrowskiego – rondo 25-lecia NSZZ Solidarność – Gdańska – Obrońców Westerplatte – Stoczniovców – Dąbrowskiego – rondo Unii Europejskiej – Pomorska – rondo Pileckiego – Gdańska – rondo 25-lecia NSZZ Solidarność – Dąbrowskiego – Starowiejska – Wybickiego – Derdowskiego – rondo Płażyńskiego – Dębogórska – rondo Jana Pawła II – Kosynierów – CH Port Rumia – Kosynierów – <i>REDA:</i> Morska – <b>BOSMAŃSKA</b></p>	1-5 6 7	do: 2024-07-14 od: 2024-08-30										x	x
87	<p><i>REDA:</i> <b>BOSMAŃSKA</b> – Morska – <i>RUMIA:</i> Kosynierów – CH Port Rumia – Kosynierów – rondo Jana Pawła II – Dębogórska – rondo Płażyńskiego – Derdowskiego – Wybickiego – Starowiejska – Dąbrowskiego – rondo 25-lecia NSZZ Solidarność – Gdańska – Obrońców Westerplatte – Stoczniovców – Dąbrowskiego – rondo Unii Europejskiej – Pomorska – rondo Pileckiego – Gdańska – <b>Katowicka – Gdańska (serwisowa) – Częstochowska</b> – rondo 25-lecia NSZZ Solidarność – Dąbrowskiego – Starowiejska – Wybickiego – Derdowskiego – rondo Płażyńskiego – Dębogórska – rondo Jana Pawła II – Kosynierów – CH Port Rumia – Kosynierów – <i>REDA:</i> Morska – <b>BOSMAŃSKA</b></p>	1-5 6 7	rem. od: 2024-07-15 do: 2024-08-31										x	x
101	<p><i>GDYNIA:</i> <b>DWORZEC GŁÓWNY PKP</b> – pl. Konstytucji – Dworcowa – 10 Lutego – Świętojańska – al. Piłsudskiego – Władysława IV – al. Zwycięstwa /z powrotem: al. Zwycięstwa – Świętojańska/ – <i>SOPOT:</i> al. Niepodległości – <i>GDYŃSK:</i> al. Grunwaldzka – al. Zwycięstwa – Błędnik – Podwałe Grodzkie – Wały Jagiellońskie – Okopowa – Węzeł Unii Europejskiej – al. Armii Krajowej – <b>ŚRÓDMIEŚCIE SKM</b> [linia bezpłatna]</p>	-	2024-09-21	x	x	x								

AUTOBUSOWE DZIENNE:		G	S	G*	R	K	Ż	W	W*	S*
102	<p><b>PLAC KASZUBSKI</b> – Jana z Kolna – pl. Konstytucji /z powrotem: pl. Konstytucji – Wójta Radtkego/ – Dworcowa – Podjazd – Morska – Warszawska – Kołłątaja – Surmana – pl. Neptuna – Kapitańska – Grabowo /z powrotem: Grabowo – Beniowskiego – pl. Neptuna – Kapitańska – Okoniewskiego – Kołłątaja/ – Komandorska – Dembińskiego – Sambora /z powrotem: Sambora – Kalksztajnow – Morska – Montwiła-Mireckiego – Mrongowiusza – Donimirskiego – Sambora – Donimirskiego – Mrongowiusza – Montwiła-Mireckiego – Morska – Grabowo/ – Stoigniewa – Ceynowy – Kordeckiego – Leszczynki – Działdowska – Mławska – Władysławskiego – Węzeł Żołnierzy Wyklętych /z powrotem: Węzeł Żołnierzy Wyklętych – Morska – Działdowska – Leszczynki/ – Morska – Swarzewska – Kartuska (wybrane kursy z powrotem: Kartuska – Kartuska – Dempłowska – Sakowicza – Skarbka – Kartuska/ – pl. Dworcowy – <b>CHYLONIA DWORZEC PKP</b></p>	1-5 6	do: 2024-06-05	x						
102	<p><b>PLAC KASZUBSKI</b> – Jana z Kolna – pl. Konstytucji – Dworcowa – Podjazd – <del>Śląska</del> – <del>Nowogrodzka</del> – <del>Warszawska</del> – Kołłątaja /z powrotem: Kołłątaja – Warszawska – Morska – Podjazd – Dworcowa – pl. Konstytucji – Wójta Radtkego/ – Surmana – pl. Neptuna – Kapitańska – Grabowo /z powrotem: Grabowo – Beniowskiego – pl. Neptuna – Kapitańska – Okoniewskiego – Kołłątaja/ – Komandorska – Dembińskiego – Sambora /z powrotem: Sambora – Kalksztajnow – Morska – Montwiła-Mireckiego – Mrongowiusza – Donimirskiego – Sambora – Donimirskiego – Mrongowiusza – Montwiła-Mireckiego – Morska – Grabowo/ – Stoigniewa – Ceynowy – Kordeckiego – Leszczynki – Działdowska – Mławska – Władysławskiego – Węzeł Żołnierzy Wyklętych /z powrotem: Węzeł Żołnierzy Wyklętych – Morska – Działdowska – Leszczynki/ – Morska – Swarzewska – Kartuska (wybrane kursy z powrotem: Kartuska – Kartuska – Dempłowska – Sakowicza – Skarbka – Kartuska/ – pl. Dworcowy – <b>CHYLONIA DWORZEC PKP</b></p>	1-5 6	rem. od: 2024-06-06 do: 2024-07-07	x						
102	<p><b>PLAC KASZUBSKI</b> – Jana z Kolna – pl. Konstytucji – Dworcowa – Podjazd – <del>Śląska</del> – <del>Nowogrodzka</del> – <del>Warszawska</del> – Kołłątaja /z powrotem: Kołłątaja – Warszawska – Morska – Podjazd – Dworcowa – pl. Konstytucji – Wójta Radtkego/ – Surmana – pl. Neptuna – Kapitańska – Grabowo /z powrotem: Grabowo – Beniowskiego – pl. Neptuna – Kapitańska – Okoniewskiego – Kołłątaja/ – <del>Morska</del> – <del>Kalksztajnow</del> – Komandorska – Dembińskiego – Sambora /z powrotem: Sambora – Kalksztajnow – Morska – <del>Montwiła-Mireckiego</del> – <del>Mrongowiusza</del> – <del>Donimirskiego</del> – <del>Sambora</del> – <del>Donimirskiego</del> – <del>Mrongowiusza</del> – <del>Montwiła-Mireckiego</del> – Morska – Grabowo/ – Stoigniewa – Ceynowy – Kordeckiego – Leszczynki – Działdowska – Mławska – Władysławskiego – Węzeł Żołnierzy Wyklętych /z powrotem: Węzeł Żołnierzy Wyklętych – Morska – Działdowska – Leszczynki/ – Morska – Swarzewska – Kartuska (wybrane kursy z powrotem: Kartuska – Kartuska – Dempłowska – Sakowicza – Skarbka – Kartuska/ – pl. Dworcowy – <b>CHYLONIA DWORZEC PKP</b></p>	1-5 6	rem. od: 2024-07-08 do: 2024-08-27	x						

AUTOBUSOWE DZIENNE:		G	S	G*	R	K	Ż	W	W*	S*
102	<p><b>PLAC KASZUBSKI</b> – Jana z Kolna – pl. Konstytucji – Dworcowa – Podjazd – Morska – Warszawska – Kołłątaja /z powrotem: Kołłątaja – Warszawska – Morska – Podjazd – Dworcowa – pl. Konstytucji – Wójta Radtkego/ – Surmana – pl. Neptuna – Kapitańska – Grabowo /z powrotem: Grabowo – Beniowskiego – pl. Neptuna – Kapitańska – Okoniewskiego – Kołłątaja/ – Komandorska – Dembińskiego – Sambora /z powrotem: Sambora – Kalksztajnow – Morska – <del>Montwiła-Mireckiego – Mrongowiu-sza – Donimirskiego – Sambora – Donimirskiego – Mrongowiu-sza – Montwiła-Mireckiego</del> – Morska – Grabowo/ – Stoigniewa – Ceynowy – Kordeckiego – Leszczynki – Działdowska – Mławska – Władysławskiego – Węzeł Żołnierzy Wyklętych /z powrotem: Węzeł Żołnierzy Wyklętych – Morska – Działdowska – Leszczynki/ – Morska – Swarzewska – Kartuska (wybrane kursy z powrotem: Kartuska – Kartuska – Dempłowska – Sakowicza – Skarbka – Kartuska/ – pl. Dworcowy – <b>CHYLONIA DWORZEC PKP</b></p>	1-5 6	rem. od: 2024-08-28	x						
104	<p><b>DOM MARYNARZA</b> – pl. I Brygady Pancерnej – al. Piłsudskiego – Świętojańska – Władysława IV – Jana z Kolna – Wiśniewskiego – Węzeł Ofiar Grudnia '70 – Wiśniewskiego – Kontenerowa – Estakada Kwiatkowskiego – Obłuże Centrum – Unruga – <del>Bosmańska – rondo Walentynowicz – Nasypowa</del> – Śmidowicza – rondo Bitwy pod Oliwą – <b>OKSYWIE DOLNE</b> (* - w godzinach szczytu porannego)</p>	1-5*	rem. do: 2024-06-26	x						
104	<p><b>DOM MARYNARZA</b> – pl. I Brygady Pancерnej – al. Piłsudskiego – Świętojańska – Władysława IV – Jana z Kolna – Wiśniewskiego – Węzeł Ofiar Grudnia '70 – Wiśniewskiego – Kontenerowa – Estakada Kwiatkowskiego – Obłuże Centrum – Unruga – Śmidowicza – rondo Bitwy pod Oliwą – <b>OKSYWIE DOLNE</b> (* - w godzinach szczytu porannego)</p>	1-5*	od: 2024-06-27	x						
105	<p><b>GDYNIA: REDŁOWO SZPITAL</b> – Powstania Styczniowego – Legionów – Redłowska – al. Zwycięstwa – Władysława IV – 10 Lutego – Podjazd – Morska – Estakada Kwiatkowskiego – Wiśniewskiego – (wybrane kursy: Wiśniewskiego – Logistyczna – Kontenerowa /z powrotem: Kontenerowa - Elektrociepłownia – Kontenerowa – Wiśniewskiego) – Kontenerowa – Estakada Kwiatkowskiego – Obłuże Centrum /z powrotem: Obłuże Centrum – Estakada Kwiatkowskiego – Wiśniewskiego/ – Unruga – Czernickiego – <b>POGÓRZE</b>: Wiejska – Kościuszki – Derdowskiego – <b>KOSAKOWO</b>: Derdowskiego – Gryfa Pomorskiego – Żeromskiego – Chrzanowskiego – Rzemieślnicza – <b>MOSTY</b>: Rumska – Lubczykowa – Złote Piaski – Rumska <b>MOSTY</b>: Leśna – Szkolna – <b>MECHELINKI</b>: Szkolna – <b>MECHELINKI PRZYSTAŃ</b></p>	1-5 6 7	-	x		x				
109	<p>(wybrane kursy: <b>REDŁOWO SKM</b> – Stryjska – Węzeł Brzeskiego – Łużycka – Sportowa – Górskiego – Droga Gdyńska – łącznica pod torami /z powrotem: Śląska – Górskiego/) <b>WĘZEŁ F. CEGLISKIEJ</b> – Kielecka – łącznica pod torami – Władysława IV /z powrotem: Władysława IV – al. Piłsudskiego – Śląska/ – 10 Lutego – Podjazd – Morska – Estakada Kwiatkowskiego – Obłuże Centrum – Unruga – Bosmańska – rondo Walentynowicz – Bosmańska – Zielona – <b>BABIE DOŁY</b> (wybrane kursy w wakacje letnie: Zielona – <b>POGÓRZE: BABIE DOŁY PLAŻA</b>)</p>	1-5 6 7	do: 2024-05-05	x		x				



AUTOBUSOWE DZIENNE:		G	S	G*	R	K	Ż	W	W*	S*
109	(wybrane kursy: <b>REDŁOWO SKM</b> – Stryjska – Węzeł Brzeskiego – Łużycka – Sportowa – Górskiego – Droga Gdyńska – łącznica pod torami /z powrotem: Śląska – Górskiego/) <b>WĘZEŁ F. CE-GIELSKIEJ</b> – Kielecka – łącznica pod torami – Władysława IV /z powrotem: Władysława IV – al. Piłsudskiego – Śląska/ – 10 Lutego – Podjazd – Morska – Estakada Kwiatkowskiego – Obłuze Centrum – Unruga – Bosmańska – rondo Walentynowicz – Bosmańska – Zielona /z powrotem wybrane kursy: <b>Zielona – Dąbka – Kwiatkowskiego – Obłuze Centrum/</b> – <b>BABIE DOŁY</b>	1-5 6 7		rem. od: 2024-05-06 do: 2024-06-26 od: 2024-12-21	x					
109	(wybrane kursy: <b>REDŁOWO SKM</b> – Stryjska – Węzeł Brzeskiego – Łużycka – Sportowa – Górskiego – Droga Gdyńska – łącznica pod torami /z powrotem: Śląska – Górskiego/) <b>WĘZEŁ F. CE-GIELSKIEJ</b> – Kielecka – łącznica pod torami – Władysława IV /z powrotem: Władysława IV – al. Piłsudskiego – Śląska/ – 10 Lutego – Podjazd – Morska – Estakada Kwiatkowskiego – Obłuze Centrum – Unruga – <b>Śmidowicza – Nasykowa</b> – rondo Walentynowicz – <b>Beniślawskiego – Dąbka</b> – Zielona /z powrotem: Zielona – Beniślawskiego – rondo Walentynowicz/ /z powrotem wybrane kursy: <b>Zielona – Dąbka – Kwiatkowskiego – Obłuze Centrum/</b> – <b>BABIE DOŁY</b>	1-5 6 7		rem. od: 2024-06-27 do: 2024-08-04	x					
109	(wybrane kursy: <b>REDŁOWO SKM</b> – Stryjska – Węzeł Brzeskiego – Łużycka – Sportowa – Górskiego – Droga Gdyńska – łącznica pod torami /z powrotem: Śląska – Górskiego/) <b>WĘZEŁ F. CE-GIELSKIEJ</b> – Kielecka – łącznica pod torami – Władysława IV /z powrotem: Władysława IV – al. Piłsudskiego – Śląska/ – 10 Lutego – Podjazd – Morska – Estakada Kwiatkowskiego – Obłuze Centrum – Unruga – <b>Śmidowicza – Nasykowa</b> – rondo Walentynowicz – Bosmańska – Zielona /z powrotem wybrane kursy: <b>Zielona – Dąbka – Kwiatkowskiego – Obłuze Centrum/</b> – <b>BABIE DOŁY</b>	1-5 6 7		rem. od: 2024-08-05 do: 2024-12-20	x					
114	<b>CHYLONIA DWORZEC PKP</b> – pl. Dworcowy – Kartuska – Demptowska – Sakowicza /z powrotem: Sakowicza – Skarbka – Kartuska/ – <b>DEMPTOWO</b> (wybrane kursy w godzinach szczytu: Sakowicza – <b>JEDNOSTKA WOJSKOWA</b> lub w dni nauki szkolnej: Skrabka – Kartuska – Jaskółcza – Chabrowa – Pustki Cisowskie – Chabrowa – Jaskółcza – Kartuska)	1-5 6 7		-	x					
119	<b>DWORZEC MORSKI MUZEUM EMIGRACJI</b> – pl. Gombrowicza – Polska – rondo Karlskrona – Chrzanowskiego – Wendy – Portowa – pl. Kaszubski – Jana z Kolna – pl. Konstytucji – Radtkego – 3 Maja – 10 Lutego – Podjazd – Śląska – łącznica pod torami – Władysława IV – al. Zwycięstwa – Redłowska – Legionów – al. Piłsudskiego – Świętojańska – Władysława IV – al. Piłsudskiego – Śląska – Podjazd – 10 Lutego – Radtkego – pl. Kaszubski – Portowa – Wendy – Chrzanowskiego – rondo Karlskrona – Polska – pl. Gombrowicza – <b>DWORZEC MORSKI MUZEUM EMIGRACJI</b>	1-5		do: 2024-02-11	x					
119	<b>DWORZEC MORSKI MUZEUM EMIGRACJI</b> – pl. Gombrowicza – Polska – rondo Karlskrona – Chrzanowskiego – Wendy – Portowa – pl. Kaszubski – Jana z Kolna – pl. Konstytucji – Radtkego – 3 Maja – 10 Lutego – Władysława IV – al. Zwycięstwa – Redłowska – Legionów – al. Piłsudskiego – Świętojańska – Władysława IV – Radtkego – pl. Kaszubski – Portowa – Wendy – Chrzanowskiego – rondo Karlskrona – Polska – pl. Gombrowicza – <b>DWORZEC MORSKI MUZEUM EMIGRACJI</b>	1-5		od: 2024-02-12	x					

AUTOBUSOWE DZIENNE:		G	S	G*	R	K	Ż	W	W*	S*
121	(wybrane kursy: <b>KACZE BUKI</b> – Starochwaszczyńska – łącznik – Krzemowa – Rdestowa – Nowowczlińska – Wiczlińska – Chwarznieńska – Staniszewskiego) <b>CHWARZNO SOKÓŁKA</b> – Staniszewskiego – Chwarznieńska – <b>nowa Chwarznieńska</b> – Chwarznieńska – Małolacka – Węzeł Brzeskiego – Stryjska – Legionów – Powstania Styczniowego – <b>REDŁOWO SZPITAL</b> (* w godzinach szczytu)	1-5*	rem. do: 2024-04-07	x						
121	(wybrane kursy: <b>KACZE BUKI</b> – Starochwaszczyńska – łącznik – Krzemowa – Rdestowa – Nowowczlińska – Wiczlińska – Chwarznieńska – Staniszewskiego) <b>CHWARZNO SOKÓŁKA</b> – Staniszewskiego – Chwarznieńska – Małolacka – Węzeł Brzeskiego – Stryjska – Legionów – Powstania Styczniowego – <b>REDŁOWO SZPITAL</b> (* w godzinach szczytu)	1-5*	od: 2024-04-08	x						
125	<b>REDŁOWO SZPITAL</b> – Powstania Styczniowego – Legionów – Redłowska – al. Zwycięstwa – Władysława IV – 10 Lutego – Podjazd – Morska – Estakada Kwiatkowskiego – Wiśniewskiego – (wybrane kursy: Wiśniewskiego – Logistyczna – Kontenerowa /z powrotem: Kontenerowa – Elektrociepłownia – Kontenerowa – Wiśniewskiego) – Kontenerowa – Estakada Kwiatkowskiego – Obłuze Centrum /z powrotem: Obłuze Centrum – Estakada Kwiatkowskiego – Wiśniewskiego/ – Unruga – <b>POGÓRZE DOLNE</b>	1-5 6 7	-	x						
128	<b>DOM MARYNARZA</b> – pl. I Brygady Pancерnej – al. Piłsudskiego – Świętojańska – Władysława IV – Jana z Kolna – Wiśniewskiego – Węzeł Ofiar Grudnia '70 – Wiśniewskiego – Estakada Kwiatkowskiego – Obłuze Centrum – Kwiatkowskiego – Dąbka – Zielona – Bosmańska – Dąbka – Arciszewskich – rondo Bitwy pod Oliwą – Śmidowicza – <b>Nasykowa – rondo Walentynowicz – Bosmańska</b> – Unruga – Obłuze Centrum – Estakada Kwiatkowskiego – Wiśniewskiego – Węzeł Ofiar Grudnia '70 – Wiśniewskiego – pl. Konstytucji – Radtkego – 3 Maja – Armii Krajowej – Władysława IV – Świętojańska – al. Piłsudskiego – pl. I Brygady Pancерnej – <b>DOM MARYNARZA</b>	1-5 6	rem. do: 2024-04-24	x						
128	<b>DOM MARYNARZA</b> – pl. I Brygady Pancерnej – al. Piłsudskiego – Świętojańska – Władysława IV – (wybrane kursy: <b>PLAC KASZUBSKI JANA Z KOLNA</b> – Jana z Kolna) – Jana z Kolna – Wiśniewskiego – Węzeł Ofiar Grudnia '70 – Wiśniewskiego – Estakada Kwiatkowskiego – Obłuze Centrum – Kwiatkowskiego – Dąbka – Zielona – Bosmańska – Dąbka – Arciszewskich – rondo Bitwy pod Oliwą – Śmidowicza – <b>Nasykowa – rondo Walentynowicz – Bosmańska</b> – Unruga – Obłuze Centrum – Estakada Kwiatkowskiego – Wiśniewskiego – Węzeł Ofiar Grudnia '70 – Wiśniewskiego – pl. Konstytucji – Radtkego – (wybrane kursy: <b>PLAC KASZUBSKI</b> ) – 3 Maja – Armii Krajowej – Władysława IV – Świętojańska – al. Piłsudskiego – pl. I Brygady Pancерnej – <b>DOM MARYNARZA</b>	1-5 6	rem. od: 2024-04-25 do: 2024-05-19	x						

AUTOBUSOWE DZIENNE:		G	S	G*	R	K	Ż	W	W*	S*
128	<p><b>DOM MARYNARZA</b> – pl. I Brygady Pancерnej – al. Piłsudskiego – Świętojańska – Władysława IV – (wybrane kursy: <b>PLAC KASZUBSKI JANA Z KOLNA</b> – Jana z Kolna) – Jana z Kolna – Wiśniewskiego – Węzeł Ofiar Grudnia '70 – Wiśniewskiego – Estakada Kwiatkowskiego – Obłuze Centrum – Kwiatkowskiego – Dąbka – Zielona – Bosmańska – Dąbka – Arciszewskich – rondo Bitwy pod Oliwą – Śmidowicza – <b>Nasykowa – rondo Walentynowicz – Bosmańska</b> – Unruga – (kursy do Placu Kaszubskiego: <b>Nasykowa – rondo Walentynowicz – Benisławskiego – Stolarska – Cechowa – Unruga</b>) – Obłuze Centrum – Estakada Kwiatkowskiego – Wiśniewskiego – Węzeł Ofiar Grudnia '70 – Wiśniewskiego – pl. Konstytucji – Radtkego – (wybrane kursy: <b>PLAC KASZUBSKI</b>) – 3 Maja – Armii Krajowej – Władysława IV – Świętojańska – al. Piłsudskiego – pl. I Brygady Pancерnej – <b>DOM MARYNARZA</b></p>	1-5 6	rem. od: 2024-05-20 do: 2024-06-26	x						
128	<p><b>DOM MARYNARZA</b> – pl. I Brygady Pancерnej – al. Piłsudskiego – Świętojańska – Władysława IV – (wybrane kursy: <b>PLAC KASZUBSKI JANA Z KOLNA</b> – Jana z Kolna) – Jana z Kolna – Wiśniewskiego – Węzeł Ofiar Grudnia '70 – Wiśniewskiego – Estakada Kwiatkowskiego – Obłuze Centrum – Kwiatkowskiego – Dąbka – Zielona – Bosmańska – Dąbka – Arciszewskich – rondo Bitwy pod Oliwą – Śmidowicza – Unruga – (kursy do Placu Kaszubskiego: <b>Nasykowa – rondo Walentynowicz – Benisławskiego – Stolarska – Cechowa – Unruga</b>) – Obłuze Centrum – Estakada Kwiatkowskiego – Wiśniewskiego – Węzeł Ofiar Grudnia '70 – Wiśniewskiego – pl. Konstytucji – Radtkego – (wybrane kursy: <b>PLAC KASZUBSKI</b>) – 3 Maja – Armii Krajowej – Władysława IV – Świętojańska – al. Piłsudskiego – pl. I Brygady Pancерnej – <b>DOM MARYNARZA</b></p>	1-5 6	rem. od: 2024-06-27 do: 2024-07-14	x						
128	<p><b>DOM MARYNARZA</b> – pl. I Brygady Pancерnej – al. Piłsudskiego – Świętojańska – Władysława IV – Jana z Kolna – Wiśniewskiego – Węzeł Ofiar Grudnia '70 – Wiśniewskiego – Estakada Kwiatkowskiego – Obłuze Centrum – Kwiatkowskiego – Dąbka – Zielona – Bosmańska – Dąbka – Arciszewskich – rondo Bitwy pod Oliwą – Śmidowicza – Unruga – Obłuze Centrum – Estakada Kwiatkowskiego – Wiśniewskiego – Węzeł Ofiar Grudnia '70 – Wiśniewskiego – pl. Konstytucji – Radtkego – 3 Maja – Armii Krajowej – Władysława IV – Świętojańska – al. Piłsudskiego – pl. I Brygady Pancерnej – <b>DOM MARYNARZA</b></p>	1-5 6	od: 2024-07-15	x						
133	<p><b>DWORZEC MORSKI - MUZEUM EMIGRACJI</b> – pl. Gombrowicza – Polska – rondo Karlskrona – Polska – rondo Jarugi-Nowackiej – Polska – Węzeł Ofiar Grudnia '70 – Wiśniewskiego – (wybrane kursy: <b>DWORZEC GŁÓWNY PKP</b>) – pl. Konstytucji – Radtkego – 3 Maja – Armii Krajowej – Władysława IV – al. Zwycięstwa – Redłowska – Kopernika – Cyłkowskiego – Powstania Wielkopolskiego – Powstańców Śląskich – <b>PŁYTA REDŁOWSKA</b> – Powstańców Śląskich – Powstania Wielkopolskiego – Cyłkowskiego – Kopernika – Legionów – (wybrane kursy w święta w godzinach 11-18: al. Piłsudskiego – pl. I Brygady Pancерnej (Dom Marynarza) – al. Piłsudskiego) – al. Piłsudskiego – Świętojańska – Władysława IV – Jana z Kolna – (wybrane kursy: pl. Konstytucji – <b>DWORZEC GŁÓWNY PKP</b>) – Wiśniewskiego – Węzeł Ofiar Grudnia '70 – Polska – rondo Jarugi-Nowackiej – Polska – rondo Karlskrona – Polska – pl. Gombrowicza – <b>DWORZEC MORSKI - MUZEUM EMIGRACJI</b></p>	1-5 6 7	-	x						

AUTOBUSOWE DZIENNE:		G	S	G*	R	K	Ż	W	W*	S*
134	<b>OBŁUŻE MACIEJEWICZA</b> – Dąbka – Zielona – Bosmańska – rondo Walentynowicz – Bosmańska – Unruga – Obłuże Centrum – Estakada Kwiatkowskiego – Wiśniewskiego – Węzeł Ofiar Grudnia '70 – Wiśniewskiego – pl. Konstytucji – Radtkego – 3 Maja – Armii Krajowej – Władysława IV /kursy z powrotem: Władysława IV – Jana z Kolna – Wiśniewskiego – Węzeł Ofiar Grudnia '70 – Wiśniewskiego – Logistyczna – Kontenerowa – Estakada Kwiatkowskiego – Obłuże Centrum/ – al. Zwycięstwa – <b>ORŁOWO SKM - „KLIF”</b>	1-5	do: 2024-06-26 od: 2024-12-21	x						
134	<b>OBŁUŻE MACIEJEWICZA</b> – Dąbka – Zielona – Bosmańska – rondo Walentynowicz – <b>Nasypowa</b> – <b>Śmidowicza</b> – Unruga – Obłuże Centrum – Estakada Kwiatkowskiego – Wiśniewskiego – Węzeł Ofiar Grudnia '70 – Wiśniewskiego – pl. Konstytucji – Radtkego – 3 Maja – Armii Krajowej – Władysława IV /kursy z powrotem: Władysława IV – Jana z Kolna – Wiśniewskiego – Węzeł Ofiar Grudnia '70 – Wiśniewskiego – Logistyczna – Kontenerowa – Estakada Kwiatkowskiego – Obłuże Centrum/ – al. Zwycięstwa – <b>ORŁOWO SKM - „KLIF”</b>	1-5	rem. od: 2024-06-27 do: 2024-08-04	x						
134	<b>OBŁUŻE MACIEJEWICZA</b> – Dąbka – Zielona – Bosmańska – rondo Walentynowicz /z powrotem: rondo Walentynowicz – <b>Bosmańska</b> – Dąbka/ – <b>Nasypowa</b> – <b>Śmidowicza</b> – Unruga – Obłuże Centrum – Estakada Kwiatkowskiego – Wiśniewskiego – Węzeł Ofiar Grudnia '70 – Wiśniewskiego – pl. Konstytucji – Radtkego – 3 Maja – Armii Krajowej – Władysława IV /kursy z powrotem: Władysława IV – Jana z Kolna – Wiśniewskiego – Węzeł Ofiar Grudnia '70 – Wiśniewskiego – Logistyczna – Kontenerowa – Estakada Kwiatkowskiego – Obłuże Centrum/ – al. Zwycięstwa – <b>ORŁOWO SKM - „KLIF”</b>	1-5	rem. od: 2024-08-05 do: 2024-12-20	x						
135	<b>GDYNIA: TERMINAL KONTENEROWY</b> – Kontenerowa – Estakada Kwiatkowskiego – Obłuże Centrum – Unruga – Czernickiego – <b>POGÓRZE</b> : Szkolna – <b>SUCHY DWÓR</b> : Szkolna – Paska – <b>DĘBOGÓRZE</b> : Gronowa – (wybrane kursy: <b>KOSAKOWO: KOSAKOWO KOŚCIÓŁ</b> – Żeromskiego – Chrzanowskiego – <b>DĘBOGÓRZE</b> : Pomorska) – Pomorska – <b>DĘBOGÓRZE SŁONECZNIKOWA</b>	1-5	-	x		x				
137	<b>KACZE BUKI</b> – Starochwaszczyńska – Sudecka – <b>KACZE BUKI PUSZCZYKA</b>	1-5 6 7	-	x		x				
140	<b>DWORZEC GŁÓWNY PKP</b> – pl. Konstytucji – Dworcowa – 10 Lutego – Władysława IV /z powrotem: Władysława IV – Jana z Kolna – pl. Konstytucji/ – al. Piłsudskiego – Śląska – Kielecka /z powrotem: Kielecka – łącznica pod torami – Władysława IV/ – Rolnicza – Chwarznieńska – <b>nowa Chwarznieńska</b> – Chwarznieńska – (wybrane kursy: <b>DĄBROWA CENTRUM</b> – Nowowiczińska – Wiczlińska lub Wiczlińska – przystanek Filipkowskiego – Wiczlińska) – Wiczlińska – <b>WICZLINO NIEMOTOWO</b>	1-5 6 7	rem. do: 2024-04-07	x						
140	<b>DWORZEC GŁÓWNY PKP</b> – pl. Konstytucji – Dworcowa – 10 Lutego – Władysława IV /z powrotem: Władysława IV – Jana z Kolna – pl. Konstytucji/ – al. Piłsudskiego – Śląska – Kielecka /z powrotem: Kielecka – łącznica pod torami – Władysława IV/ – Rolnicza – Chwarznieńska – (wybrane kursy: <b>DĄBROWA CENTRUM</b> – Nowowiczińska – Wiczlińska lub Wiczlińska – przystanek Filipkowskiego – Wiczlińska) – Wiczlińska – <b>WICZLINO NIEMOTOWO</b>	1-5 6 7*	od: 2024-04-08	x						
141	<b>WITOMINO SOSNOWA</b> – Chwarznieńska – (wybrane poranne kursy: <b>WITOMINO LEŚNICZÓWKA</b> – 2 Morskiego Pułku Strzelców – Wielkokacka/ – Rolnicza – Witomińska – Warszawska – Morska – Estakada Kwiatkowskiego – Obłuże Centrum – Unruga – Cechowa – rondo Łączewnego – Stolarska – Benisławskiego – Dąbka – <b>POGÓRZE GÓRNE</b>	1-5 6 7	do: 2024-10-16	x						

AUTOBUSOWE DZIENNE:		G	S	G*	R	K	Ż	W	W*	S*
141	<b>WITOMINO SOSNOWA</b> – Chwarznieńska – (wybrane poranne kursy: <b>WITOMINO LEŚNICZÓWKA</b> – 2 Morskiego Pułku Strzelców – Wielkokacka/ – Rolnicza – <b>Kielecka</b> – <b>Śląska</b> – (wybrane kursy: <b>Witomińska</b> – <b>Cmentarz Witomiński</b> – Witomińska – Warszawska /z powrotem: Warszawska – Witomińska – Rolnicza/ – Morska – Estakada Kwiatkowskiego – Obłuże Centrum – Unruga – Cechowa – rondo Łączewnego – Stolarska – Benislawskiego – Dąbka – <b>POGÓRZE GÓRNE</b>									
	1-5 6 7	rem. od: 2024-10-17	x							
144	<b>OS. MICKIEWICZA</b> – Mickiewiczza – Abrahama – rondo Niemena – Sikorskiego – Podjazd – Kościuszki (wybrane kursy: Abrahama – rondo Niemena – Armii Krajowej – Kochanowskiego – 3 Maja – Kościuszki) – Chopina – Sobieskiego – 3 Maja – Władysława IV – Jana z Kolna – Głowackiego (Rynek Non-Stop) – Polna – Łokietka – 3 Maja – Grunwaldzka – Chopina – Kościuszki – Podjazd – Sikorskiego – rondo Niemena – Abrahama – Żeromskiego – Tuwima – Mickiewiczza – <b>OS. MICKIEWICZA</b>	1-5 6 7	do: 2024-07-22 od: 2024-08-12							
				x						
144	<b>OS. MICKIEWICZA</b> – Mickiewiczza – Abrahama – rondo Niemena – Armii Krajowej – Kochanowskiego – 3 Maja – Kościuszki – Chopina – Sobieskiego – 3 Maja – Władysława IV – Jana z Kolna – Głowackiego (Rynek Non-Stop) – Polna – Łokietka – 3 Maja – Grunwaldzka – Chopina – Kościuszki – Podjazd – <b>al. Niepodległości</b> – <b>Andersa</b> – <b>Armii Krajowej</b> – rondo Niemena – Abrahama – Żeromskiego – Tuwima – Mickiewiczza – <b>OS. MICKIEWICZA</b>	1-5 6 7	rem. od: 2024-07-23 do: 2024-08-11							
				x						
145	<b>MAŁY KACK STRZELCÓW</b> – Strzelców – Wielkopolska – Chwaszczyńska – (wybrane kursy: Chwaszczyńska – Górnicza – Gryfa Pomorskiego – Chwaszczyńska) – Brzechwy – Makuszyńskiego – <b>KARWINY TUWIMA</b> (* od: 2023-01-30 od poniedziałku do soboty)	1-5 6 7*	-							
				x						
146	<b>GDYNIA: PLAC KASZUBSKI</b> – Jana z Kolna /z powrotem: pl. Konstytucji – Radtkego/ – Wiśniewskiego – Węzeł Ofiar Grudnia '70 – Wiśniewskiego – Estakada Kwiatkowskiego – Obłuże Centrum – Unruga – Czernickiego – <b>POGÓRZE: Wiejska</b> – <b>KOSAKOWO: Żeromskiego</b> – <b>PIERWOSZYNO: Kaszubska</b> – <b>MOSTY: Gdyńska</b> – <b>Kaszubska</b> – <b>MECHELINKI: Szkolna</b> – <b>MOSTY: Szkolna</b> – (wybrane kursy bez zajazdu do Mechelinek) – Gdyńska – <b>REWA: Morska</b> – <b>BURSZTYNOWA</b>	1-5 6 7	-							
				x			x			
147	<b>DWORZEC GŁÓWNY PKP</b> – Dworcowa – 10 Lutego – Władysława IV /z powrotem: Władysława IV – Jana z Kolna – pl. Konstytucji/ – al. Piłsudskiego – Śląska – Kielecka /z powrotem: Kielecka – łącznica pod torami – Władysława IV/ – Rolnicza – Chwarznieńska – <b>nowa Chwarznieńska</b> – Chwzrznieńska – (wybrane kursy: Chwarznieńska – przystanek Chwarzno Polanki – Chwarznieńska lub Chwarznieńska bez przejazdu ulicami Staniszewskiego i Zaruskiego) – Staniszewskiego – Zaruskiego – Chwarznieńska – (wybrane kursy: Wiczlińska – Wiczlino Niemotowo – Wiczlińska) – Wiczlińska – Nowowiczlińska – <b>KARWINY NOWOWICZLIŃSKA</b>	1-5 6 7	rem. do: 2024-04-07							
				x						
147	<b>DWORZEC GŁÓWNY PKP</b> – Dworcowa – 10 Lutego – Władysława IV /z powrotem: Władysława IV – Jana z Kolna – pl. Konstytucji/ – al. Piłsudskiego – Śląska – Kielecka /z powrotem: Kielecka – łącznica pod torami – Władysława IV/ – Rolnicza – Chwarznieńska – (wybrane kursy: Chwarznieńska – przystanek Chwarzno Polanki – Chwarznieńska lub Chwarznieńska bez przejazdu ulicami Staniszewskiego i Zaruskiego) – Staniszewskiego – Zaruskiego – Chwarznieńska – (wybrane kursy: Wiczlińska – Wiczlino Niemotowo – Wiczlińska) – Wiczlińska – Nowowiczlińska – <b>KARWINY NOWOWICZLIŃSKA</b>	1-5 6 7	od: 2024-04-08							
				x						



AUTOBUSOWE DZIENNE:		G	S	G*	R	K	Ż	W	W*	S*	
150	<p><b>WITOMINO LEŚNICZÓWKA</b> – 2 Morskiego Pułku Strzelców – Wielkokacka – Rolnicza – Kielecka – łącznica pod torami – Władysława IV /z powrotem: Władysława IV – al. Piłsudskiego – Śląska – Kielecka/ – Jana z Kolna /z powrotem: pl. Konstytucji – Dworcowa – 10 Lutego – Władysława IV/ – Wiśniewskiego – Węzeł Ofiar Grudnia '70 – Wiśniewskiego – Kontenerowa – Estakada Kwiatkowskiego – Obłuże Centrum /z powrotem: Obłuże Centrum – Estakada Kwiatkowskiego – Wiśniewskiego/ – Unruga – <b>Bosmańska – rondo Walentynowicz – Nasypowa</b> – Śmidowicza – rondo Bitwy pod Oliwą – Arciszewskich – Dąbka – Bosmańska – Czwartaków /z powrotem: Podchorążych/ – <b>OKSYWIE GODEBSKIEGO</b></p>	1-5 6 7	rem. do: 2024-06-26	x							
150	<p><b>WITOMINO LEŚNICZÓWKA</b> – 2 Morskiego Pułku Strzelców – Wielkokacka – Rolnicza – Kielecka – łącznica pod torami – Władysława IV /z powrotem: Władysława IV – al. Piłsudskiego – Śląska – Kielecka/ – Jana z Kolna /z powrotem: pl. Konstytucji – Dworcowa – 10 Lutego – Władysława IV/ – Wiśniewskiego – Węzeł Ofiar Grudnia '70 – Wiśniewskiego – Kontenerowa – Estakada Kwiatkowskiego – Obłuże Centrum /z powrotem: Obłuże Centrum – Estakada Kwiatkowskiego – Wiśniewskiego/ – Unruga – Śmidowicza – rondo Bitwy pod Oliwą – Arciszewskich – Dąbka – Bosmańska – Czwartaków /z powrotem: Podchorążych/ – <b>OKSYWIE GODEBSKIEGO</b></p>	1-5 6 7	od: 2024-06-27	x							
152	<p><b>WĘZEŁ F. CEGIELSKIEJ</b> – Kielecka – łącznica pod torami – Władysława IV /z powrotem: Władysława IV – al. Piłsudskiego – Śląska – Kielecka/ – Jana z Kolna /z powrotem: pl. Konstytucji – Radtkego – 3 Maja – Armii Krajowej – Władysława IV/ – Wiśniewskiego – Węzeł Ofiar Grudnia '70 – Wiśniewskiego – Estakada Kwiatkowskiego – Obłuże Centrum – Unruga – Bosmańska – rondo Walentynowicz – Bosmańska – Dąbka – Dickmana – <b>OKSYWIE DICKMANA</b></p>	1-5 6 7	do: 2024-02-25	x							
152	<p><b>MAŁY KACK SANDOMIERSKA</b> – Sandomierska – Halicka – Stryjska – Węzeł Brzeskiego – Stryjska – al. Zwycięstwa – Władysława IV – Jana z Kolna – Wiśniewskiego – Węzeł Ofiar Grudnia '70 – Wiśniewskiego – Estakada Kwiatkowskiego – Obłuże Centrum – Unruga – Bosmańska – rondo Walentynowicz – Bosmańska – Dąbka – Dickmana – <b>OKSYWIE DICKMANA</b></p> <p><b>OKSYWIE DICKMANA</b> – Dickmana – Dąbka – Bosmańska – rondo Walentynowicz – Bosmańska – Unruga – Obłuże Centrum – Estakada Kwiatkowskiego – Wiśniewskiego – Węzeł Ofiar Grudnia '70 – Wiśniewskiego – pl. Konstytucji – Radtkego – 3 Maja – Armii Krajowej – Władysława IV – al. Zwycięstwa – Stryjska – Węzeł Brzeskiego – Stryjska – Halicka – Sandomierska – <b>MAŁY KACK SANDOMIERSKA</b></p>	1-5 6 7	od: 2024-02-26 do: 2024-06-26 od: 2024-12-21	x							
152	<p><b>MAŁY KACK SANDOMIERSKA</b> – Sandomierska – Halicka – Stryjska – Węzeł Brzeskiego – Stryjska – al. Zwycięstwa – Władysława IV – Jana z Kolna – Wiśniewskiego – Węzeł Ofiar Grudnia '70 – Wiśniewskiego – Estakada Kwiatkowskiego – Obłuże Centrum – Unruga – <b>Śmidowicza – Nasypowa</b> – rondo Walentynowicz – Bosmańska – Dąbka – Dickmana – <b>OKSYWIE DICKMANA</b></p> <p><b>OKSYWIE DICKMANA</b> – Dickmana – Dąbka – Bosmańska – rondo Walentynowicz – <b>Nasypowa – Śmidowicza</b> – Unruga – Obłuże Centrum – Estakada Kwiatkowskiego – Wiśniewskiego – Węzeł Ofiar Grudnia '70 – Wiśniewskiego – pl. Konstytucji – Radtkego – 3 Maja – Armii Krajowej – Władysława IV – al. Zwycięstwa – Stryjska – Węzeł Brzeskiego – Stryjska – Halicka – Sandomierska – <b>MAŁY KACK SANDOMIERSKA</b></p>	1-5 6 7	rem. od: 2024-06-27 do: 2024-12-20	x							



AUTOBUSOWE DZIENNE:		G	S	G*	R	K	Ż	W	W*	S*
153	<b>WIELKI KACK STARODWORCOWA</b> – Starodworcowa – Wielkopolska (wybrane kursy: Wielkopolska – PKM Karwiny – Wielkopolska) – Wielkopolska – Chwaszczyńska – Gryfa Pomorskiego – Zwinisławy – Górnica – Gryfa Pomorskiego – Wielki Kack Fikakowo – Gryfa Pomorskiego – Chwaszczyńska – Wielkopolska (wybrane kursy: Wielkopolska – PKM Karwiny – Wielkopolska) – Starodworcowa – <b>WIELKI KACK STARODWORCOWA</b>	1-5 6	-	x						
159	<b>CHYLONIA DWORZEC PKP</b> – pl. Dworcowy – Kartuska – Jaskólcza – Chabrowa – <b>PUSTKI CISOWSKIE</b>	1-5 6	-	x						
160	<b>DWORZEC GŁÓWNY PKP</b> – pl. Konstytucji – Dworcowa – 10 Lutego – Władysława IV /z powrotem: Władysława IV – Jana z Kolna – pl. Konstytucji/ – al. Piłsudskiego – Śląska – Kielecka /z powrotem: Kielecka – łącznica pod torami – Władysława IV/ – Rolnicza – Chwarznieńska – <b>nowa Chwarznieńska</b> – Chwarznieńska/ – <b>CHWARZNO POLANKI</b> (wybrane kursy: Wiclińska – Rdestowa – Krzemowa – łącznik – Starochwaszczyńska – <b>KACZE BUKI</b> )	1-5 6 7	rem. do: 2024-04-07	x						
160	<b>DWORZEC GŁÓWNY PKP</b> – pl. Konstytucji – Dworcowa – 10 Lutego – Władysława IV /z powrotem: Władysława IV – Jana z Kolna – pl. Konstytucji/ – al. Piłsudskiego – Śląska – Kielecka /z powrotem: Kielecka – łącznica pod torami – Władysława IV/ – Rolnicza – Chwarznieńska – <b>CHWARZNO POLANKI</b> (wybrane kursy: Wiclińska – Rdestowa – Krzemowa – łącznik – Starochwaszczyńska – <b>KACZE BUKI</b> )	1-5 6 7	od: 2024-04-08	x						
163	<b>CHYLONIA DWORZEC PKP - OS. MEKSYK</b> – Meksykańska – Hutnicza – Estakada Kwiatkowskiego – Obłuże Centrum – Unruga – <b>Bosmańska – rondo Walentynowicz – Nasypowa</b> – Śmidowicza – rondo Bitwy pod Oliwą – Arciszewskich – Dąbka – Bosmańska – Zielona – Dąbka – Czernickiego – <b>POGÓRZE GÓRNE</b> <b>POGÓRZE GÓRNE</b> – Czernickiego – Dąbka – Zielona – Bosmańska – Dąbka – Arciszewskich – rondo Bitwy pod Oliwą – Śmidowicza – <b>Nasypowa – rondo Walentynowicz – Bosmańska</b> – Unruga – Obłuże Centrum – Estakada Kwiatkowskiego – Hutnicza – Meksykańska – <b>CHYLONIA DWORZEC PKP - OS. MEKSYK</b>	1-5	rem. od: 2024-02-12 do: 2024-06-26	x						
163	<b>CHYLONIA DWORZEC PKP - OS. MEKSYK</b> – Meksykańska – Hutnicza – Estakada Kwiatkowskiego – Obłuże Centrum – Unruga – Śmidowicza – rondo Bitwy pod Oliwą – Arciszewskich – Dąbka – Bosmańska – Zielona – Dąbka – Czernickiego – <b>POGÓRZE GÓRNE</b> <b>POGÓRZE GÓRNE</b> – Czernickiego – Dąbka – Zielona – Bosmańska – Dąbka – Arciszewskich – rondo Bitwy pod Oliwą – Śmidowicza – Unruga – Obłuże Centrum – Estakada Kwiatkowskiego – Hutnicza – Meksykańska – <b>CHYLONIA DWORZEC PKP - OS. MEKSYK</b>	1-5	od: 2024-06-27 do: 2024-08-04 od: 2024-12-21	x						
163	<b>CHYLONIA DWORZEC PKP - OS. MEKSYK</b> – Meksykańska – Hutnicza – Estakada Kwiatkowskiego – Obłuże Centrum – Unruga – Śmidowicza – rondo Bitwy pod Oliwą – Arciszewskich – Dąbka – Bosmańska – <b>rondo Walentynowicz – Bosmańska</b> – Dąbka – Czernickiego – <b>POGÓRZE GÓRNE</b> <b>POGÓRZE GÓRNE</b> – Czernickiego – Dąbka – Zielona – Bosmańska – Dąbka – Arciszewskich – rondo Bitwy pod Oliwą – Śmidowicza – Unruga – Obłuże Centrum – Estakada Kwiatkowskiego – Hutnicza – Meksykańska – <b>CHYLONIA DWORZEC PKP - OS. MEKSYK</b>	1-5	rem. od: 2024-08-05 do: 2024-12-20	x						



AUTOBUSOWE DZIENNE:		G	S	G*	R	K	Ż	W	W*	S*
182	<p><b>OBŁUŻE MACIEJEWICZA</b> – Dąbka – Zielona – Bosmańska – rondo Walentynowicz – Bosmańska – Unruga – Obłuże Centrum – Estakada Kwiatkowskiego – Wiśniewskiego – Węzeł Ofiar Grudnia '70 – Wiśniewskiego – pl. Konstytucji – Dworcowa – Podjazd – Śląska – Kielecka – <b>WĘZEŁ F. CEGIELSKIEJ</b></p> <p>1-5 6</p> <p>od: 2024-02-12 do: 2024-05-24</p> <p><b>WĘZEŁ F. CEGIELSKIEJ</b> – Kielecka – Śląska – Podjazd – 10 Lutego – Władysława IV – Jana z Kolna – Wiśniewskiego – Węzeł Ofiar Grudnia '70 – Wiśniewskiego – Obłuże Centrum – Unruga – Bosmańska – rondo Walentynowicz – Bosmańska – Zielona – Dąbka – <b>OBŁUŻE MACIEJEWICZA</b></p>			x						
182	<p><b>OBŁUŻE MACIEJEWICZA</b> – Dąbka – Zielona – Bosmańska – rondo Walentynowicz – Bosmańska – Unruga – Obłuże Centrum – (wybrane kursy: <b>Dąbka – Kwiatkowskiego – Obłuże Centrum</b>) – Estakada Kwiatkowskiego – Wiśniewskiego – Węzeł Ofiar Grudnia '70 – Wiśniewskiego – pl. Konstytucji – Dworcowa – Podjazd – Śląska – Kielecka – <b>WĘZEŁ F. CEGIELSKIEJ</b></p> <p>1-5 6</p> <p>rem. od: 2024-05-25 do: 2024-06-26 od: 2024-12-21</p> <p><b>WĘZEŁ F. CEGIELSKIEJ</b> – Kielecka – Śląska – Podjazd – 10 Lutego – Władysława IV – Jana z Kolna – Wiśniewskiego – Węzeł Ofiar Grudnia '70 – Wiśniewskiego – Obłuże Centrum – Unruga – Bosmańska – rondo Walentynowicz – Bosmańska – Zielona – Dąbka – <b>OBŁUŻE MACIEJEWICZA</b></p>			x						
182	<p><b>OBŁUŻE MACIEJEWICZA</b> – Dąbka – Zielona – Bosmańska – rondo Walentynowicz – <b>Nasypowa – Śmidowicza</b> – Unruga – Obłuże Centrum – (wybrane kursy: <b>Dąbka – Kwiatkowskiego – Obłuże Centrum</b>) – Estakada Kwiatkowskiego – Wiśniewskiego – Węzeł Ofiar Grudnia '70 – Wiśniewskiego – pl. Konstytucji – Dworcowa – Podjazd – Śląska – Kielecka – <b>WĘZEŁ F. CEGIELSKIEJ</b></p> <p>1-5 6</p> <p>rem. od: 2024-06-27 do: 2024-08-04</p> <p><b>WĘZEŁ F. CEGIELSKIEJ</b> – Kielecka – Śląska – Podjazd – 10 Lutego – Władysława IV – Jana z Kolna – Wiśniewskiego – Węzeł Ofiar Grudnia '70 – Wiśniewskiego – Obłuże Centrum – Unruga – <b>Śmidowicza – Nasypowa</b> – rondo Walentynowicz – Bosmańska – Zielona – Dąbka – <b>OBŁUŻE MACIEJEWICZA</b></p>			x						
182	<p><b>OBŁUŻE MACIEJEWICZA</b> – Dąbka – Zielona – Bosmańska – rondo Walentynowicz – <b>Nasypowa – Śmidowicza</b> – Unruga – Obłuże Centrum – (wybrane kursy: <b>Dąbka – Kwiatkowskiego – Obłuże Centrum</b>) – Estakada Kwiatkowskiego – Wiśniewskiego – Węzeł Ofiar Grudnia '70 – Wiśniewskiego – pl. Konstytucji – Dworcowa – Podjazd – Śląska – Kielecka – <b>WĘZEŁ F. CEGIELSKIEJ</b></p> <p>1-5 6</p> <p>rem. od: 2024-08-05 do: 2024-12-20</p> <p><b>WĘZEŁ F. CEGIELSKIEJ</b> – Kielecka – Śląska – Podjazd – 10 Lutego – Władysława IV – Jana z Kolna – Wiśniewskiego – Węzeł Ofiar Grudnia '70 – Wiśniewskiego – Obłuże Centrum – Unruga – <b>Śmidowicza – Nasypowa</b> – rondo Walentynowicz – Bosmańska – rondo Nowotnego – <b>Bosmańska – rondo Walentynowicz – Benisławskiego</b> – Dąbka – <b>OBŁUŻE MACIEJEWICZA</b></p>			x						
185	<p><b>KAMIENNY POTOK KUJAWSKA</b> – Łowicka – Wejherowska – Kraszewskiego – Wejherowska – al. Niepodległości – Armii Krajowej – rondo Niemena – Sikorskiego – Podjazd – Kościuszki – Chopina – Sobieskiego – 3 Maja – Bitwy pod Płowcami – Polna – Łokietka – Jana z Kolna – Głowackiego – Polna – Bitwy pod Płowcami – Na Wydmach – Grunwaldzka – Chopina – Kościuszki – Podjazd – al. Niepodległości – Wejherowska – Kraszewskiego – Wejherowska – Łowicka – SKM Kamienny Potok – <b>Łowicka – Małopolska – las</b> – Kujawska – <b>KAMIENNY POTOK KUJAWSKA</b></p> <p>1-5 6 7</p> <p>rem. do: 2024-03-27</p>			x						

AUTOBUSOWE DZIENNE:		G	S	G*	R	K	Ż	W	W*	S*
185	<b>KAMIENNY POTOK KUJAWSKA</b> – Łowicka – Wejherowska – Kraszewskiego – Wejherowska – al. Niepodległości – Armii Krajowej – rondo Niemena – Sikorskiego – Podjazd – Kościuszki – Chopina – Sobieskiego – 3 Maja – Bitwy pod Płowcami – Polna – Łokietka – Jana z Kolna – Głowackiego – Polna – Bitwy pod Płowcami – Na Wydmach – Grunwaldzka – Chopina – Kościuszki – Podjazd – al. Niepodległości – Wejherowska – Kraszewskiego – Wejherowska – Łowicka – SKM Kamienny Potok – Łowicka – Mazowiecka – Kujawska – <b>KAMIENNY POTOK KUJAWSKA</b>	1-5 6 7	od: 2024-03-28 do: 2024-05-05	x						
185	<b>KAMIENNY POTOK KUJAWSKA</b> – Kujawska – Mazowiecka – Łowicka – Wejherowska – Kraszewskiego – Wejherowska – al. Niepodległości – Armii Krajowej – rondo Niemena – Sikorskiego – Podjazd – Kościuszki – Chopina – Sobieskiego – 3 Maja – Bitwy pod Płowcami – Polna – Łokietka – Jana z Kolna – Głowackiego – Polna – Bitwy pod Płowcami – Na Wydmach – Grunwaldzka – Chopina – Kościuszki – Podjazd – al. Niepodległości – Wejherowska – Kraszewskiego – Wejherowska – Łowicka – SKM Kamienny Potok – Łowicka – Małopolska – las – Kujawska – <b>KAMIENNY POTOK KUJAWSKA</b>	1-5 6 7	rem. od: 2024-05-06 do: 2024-07-22 od: 2024-08-12	x						
185	<b>KAMIENNY POTOK KUJAWSKA</b> – Kujawska – Mazowiecka – Łowicka – Wejherowska – Kraszewskiego – Wejherowska – al. Niepodległości – 3 Maja – Kościuszki – Chopina – Sobieskiego – 3 Maja – Bitwy pod Płowcami – Polna – Łokietka – Jana z Kolna – Głowackiego – Polna – Bitwy pod Płowcami – Na Wydmach – Grunwaldzka – Chopina – Kościuszki – Podjazd – al. Niepodległości – Wejherowska – Kraszewskiego – Wejherowska – Łowicka – SKM Kamienny Potok – Łowicka – Małopolska – las – Kujawska – <b>KAMIENNY POTOK KUJAWSKA</b>	1-5 6 7	rem. od: 2024-07-23 do: 2024-08-11	x						
187	<b>SKM KAMIENNY POTOK</b> – Wejherowska – Obodrzyców – Kolberga – Malczewskiego – al. Niepodległości – Armii Krajowej – rondo Niemena – Sikorskiego – Podjazd – Kościuszki – 3 Maja – Grunwaldzka – Powstańców Warszawy – Haffnera – <b>DOLNY SOPOT HAFFNERA</b> – Goyki – Haffnera – Powstańców Warszawy – Grunwaldzka – Chopina – Kościuszki – Podjazd – al. Niepodległości – Malczewskiego – Kolberga – Obodrzyców – Wejherowska – <b>SKM KAMIENNY POTOK</b>	1-5 6 7	do: 2024-07-22 od: 2024-08-12	x						
187	<b>SKM KAMIENNY POTOK</b> – Wejherowska – Obodrzyców – Kolberga – Malczewskiego – al. Niepodległości – <del>Armii Krajowej – rondo Niemena – Sikorskiego – Podjazd – Kościuszki</del> – 3 Maja – Grunwaldzka – Powstańców Warszawy – Haffnera – <b>DOLNY SOPOT HAFFNERA</b> – Goyki – Haffnera – Powstańców Warszawy – Grunwaldzka – Chopina – Kościuszki – Podjazd – al. Niepodległości – Malczewskiego – Kolberga – Obodrzyców – Wejherowska – <b>SKM KAMIENNY POTOK</b>	1-5 6 7	rem. od: 2024-07-23 do: 2024-08-11	x						
190	<b>PLAC KASZUBSKI</b> – Radtkego – pl. Kaszubski – Jana z Kolna – pl. Konstytucji – Dworcowa /z powrotem: Dworcowa – pl. Konstytucji – Radtkego/ – 10 Lutego – Władysława IV – al. Piłsudskiego – Śląska /z powrotem: Śląska – łącznica pod torami – Władysława IV/ – Witomińska – Rolnicza – Wielkokacka – (wybrane kursy: Wielkokacka – Stawna – Polna – Długa – Wielkokacka) – 2 Morskiego Pułku Strzelców – <b>WITOMINO LEŚNICZÓWKA</b>	1-5 6 7	do: 2024-10-16	x						

AUTOBUSOWE DZIENNE:		G	S	G*	R	K	Ż	W	W*	S*
190	<p><b>PLAC KASZUBSKI</b> – Radtkego – pl. Kaszubski – Jana z Kolna – pl. Konstytucji – Dworcowa /z powrotem: Dworcowa – pl. Konstytucji – Radtkego/ – 10 Lutego – Władysława IV – al. Piłsudskiego – Śląska – Witomińska – Rolnicza /z powrotem: Rolnicza – Kielecka – Śląska – Witomińska – Cmentarz Witomiński – Witomińska – Śląska – łącznica pod torami – Władysława IV/ – Wielkokacka – (wybrane kursy: Wielkokacka – Stawna – Polna – Długa – Wielkokacka) – 2 Morskiego Pułku Strzelców – <b>WITOMINO LEŚNICZÓWKA</b></p>	1-5 6 7	rem. od: 2024-10-17	x						
191	<p><b>GDYNIA: KARWINY NOWOWICZLIŃSKA</b> – Nowowiczlińska – Rdestowa – <b>CHWASZCZYNO:</b> Nytbusz – Gdyńska – rondo Liedtke – Oliwska – <b>KARCZEMKI:</b> Gdańska – <b>DOBRZEWINO:</b> Wejherowska (wybrane kursy: Dębowa – <b>KIELNO:</b> Oliwska – rondo – Oliwska – Partyzantów Koleczkowskich – <b>BOJANO:</b> Czynu 1000-lecia) – <b>BOJANO:</b> Wybickiego – <b>KOLECZKOWO:</b> Wejherowska – Partyzantów Kaszubskich – <b>KOLECZKOWO POCZTA</b> (wybrane kursy: Partyzantów Kaszubskich – Wejherowska – Chylońska – <b>GDYNIA:</b> Marszewska – Jałowcowa – Jaskółcza – Kartuska – pl. Dworcowy – <b>CHYLONIA DWORZEC PKP</b>)</p>	1-5 6 7	-	x			x			x
192	<p><b>WITOMINO LEŚNICZÓWKA</b> – 2 Morskiego Pułku Strzelców – Wielkokacka – Małokacka – (wybrane kursy: Małokacka – Olimpijska – Sportowa – Łużycka – Węzeł Brzeskiego) – Węzeł Brzeskiego – Stryjska – al. Zwycięstwa – Redłowska – Legionów – Kopernika – Cyłkowskiego – Powstania Wielkopolskiego – Powstańców Śląskich – <b>PŁYTA REDŁOWSKA</b> – Powstańców Śląskich – Powstania Wielkopolskiego – Cyłkowskiego – Kopernika – Redłowska – al. Zwycięstwa – Stryjska – Węzeł Brzeskiego – (wybrane kursy: Węzeł Brzeskiego – Łużycka – Sportowa – Olimpijska – Małokacka) – Małokacka – Wielkokacka – 2 Morskiego Pułku Strzelców – <b>WITOMINO LEŚNICZÓWKA</b></p>	1-5 6 7	-	x						
193	<p><b>GDYNIA: KARWINY NOWOWICZLIŃSKA</b> – Nowowiczlińska – Rdestowa – <b>CHWASZCZYNO:</b> Nytbusz – Gdyńska – rondo Liedtke – Oliwska – <b>KARCZEMKI:</b> Gdańska – <b>DOBRZEWINO:</b> Dębowa – <b>KIELNO:</b> Oliwska – <b>KIELEŃSKA HUTA:</b> Gdyńska – <b>KIELNO:</b> Gdańska – <b>SZEMUD:</b> Wejherowska – Błaszczewskiego – Kwidzińskiego – Samorządowa /z powrotem: Samorządowa – Wejherowska/ – <b>SZEMUD CENTRUM SAMORZĄDOWE</b></p>	1-5 6 7	-	x			x			x
194	<p><b>GDYNIA: PLAC KASZUBSKI</b> – Jana z Kolna /z powrotem: pl. Konstytucji – Radtkego/ – Wiśniewskiego – Węzeł Ofiar Grudnia '70 – Wiśniewskiego – Estakada Kwiatkowskiego – Obłuże Centrum – Kwiatkowskiego – Dąbka – <b>POGÓRZE GÓRNE</b> (wybrane kursy: <b>POGÓRZE:</b> Szkolna – <b>SUCHY DWÓR:</b> Szkolna – Reja – Kochanowskiego – Dąbrowskiej /z powrotem: Dąbrowskiej – Szkolna/ – <b>SUCHY DWÓR BORCHARDTA</b> lub: <b>POGÓRZE DOLNE ZŁOTA</b> – Złota – Unruga – Czernickiego – Pogórze Górne – ...)</p>	1-5 6 7	-	x		x				



AUTOBUSOWE DZIENNE:		G	S	G*	R	K	Ż	W	W*	S*
196	<p><b>DOM MARYNARZA</b> – pl. I Brygady Pancерnej – al. Piłsudskiego – Świętojańska – Władysława IV – Jana z Kolna – Wiśniewskiego – Węzeł Ofiar Grudnia '70 – Wiśniewskiego – Kontenerowa – Estakada Kwiatkowskiego – Obłuże Centrum – Unruga – <b>Bosmańska – rondo Walentynowicz – Nasypowa</b> – Śmidowicza – rondo Bitwy pod Oliwą – Arciszewskich – Dąbka – Bosmańska – Zielona – <b>BABIE DOŁY</b></p> <p><b>BABIE DOŁY</b> – Zielona – Bosmańska – Dąbka – Arciszewskich – rondo Bitwy pod Oliwą – Śmidowicza – Nasypowa – rondo Walentynowicz – Benislawskiego – Stolarska – Cechowa – Unruga – Obłuże Centrum – Estakada Kwiatkowskiego – Morska – Podjazd – 10 Lutego – Władysława IV – Świętojańska – al. Piłsudskiego – pl. I Brygady Pancерnej – <b>DOM MARYNARZA</b> (* - w godzinach szczytu porannego)</p>	1-5*	rem. od: 2024-02-12 do: 2024-06-26	x						
196	<p><b>DOM MARYNARZA</b> – pl. I Brygady Pancерnej – al. Piłsudskiego – Świętojańska – Władysława IV – Jana z Kolna – Wiśniewskiego – Węzeł Ofiar Grudnia '70 – Wiśniewskiego – Kontenerowa – Estakada Kwiatkowskiego – Obłuże Centrum – Unruga – Śmidowicza – rondo Bitwy pod Oliwą – Arciszewskich – Dąbka – Bosmańska – Zielona – <b>BABIE DOŁY</b></p> <p><b>BABIE DOŁY</b> – Zielona – Bosmańska – Dąbka – Arciszewskich – rondo Bitwy pod Oliwą – Śmidowicza – Nasypowa – rondo Walentynowicz – Benislawskiego – Stolarska – Cechowa – Unruga – Obłuże Centrum – Estakada Kwiatkowskiego – Morska – Podjazd – 10 Lutego – Władysława IV – Świętojańska – al. Piłsudskiego – pl. I Brygady Pancерnej – <b>DOM MARYNARZA</b> (* - w godzinach szczytu porannego)</p>	1-5*	od: 2024-06-27 do: 2024-08-04 od: 2024-12-21	x						
196	<p><b>DOM MARYNARZA</b> – pl. I Brygady Pancерnej – al. Piłsudskiego – Świętojańska – Władysława IV – Jana z Kolna – Wiśniewskiego – Węzeł Ofiar Grudnia '70 – Wiśniewskiego – Kontenerowa – Estakada Kwiatkowskiego – Obłuże Centrum – Unruga – Śmidowicza – rondo Bitwy pod Oliwą – Arciszewskich – Dąbka – <b>Bosmańska</b> – Zielona – <b>BABIE DOŁY</b></p> <p><b>BABIE DOŁY</b> – Zielona – Bosmańska – Dąbka – Arciszewskich – rondo Bitwy pod Oliwą – Śmidowicza – Nasypowa – rondo Walentynowicz – Benislawskiego – Stolarska – Cechowa – Unruga – Obłuże Centrum – Estakada Kwiatkowskiego – Morska – Podjazd – 10 Lutego – Władysława IV – Świętojańska – al. Piłsudskiego – pl. I Brygady Pancерnej – <b>DOM MARYNARZA</b> (* - w godzinach szczytu porannego)</p>	1-5*	rem. od: 2024-08-05 do: 2024-12-20	x						
197	<p><b>CISOWA SIBELIUSA</b> – Morska – Węzeł Gdyńskich Kosynierów – Morska – Węzeł Żołnierzy Wyklętych – Morska – Estakada Kwiatkowskiego – Wiśniewskiego – (wybrane kursy: Wiśniewskiego – Logistyczna – Kontenerowa /z powrotem: Kontenerowa – Elektrociepłownia – Kontenerowa – Wiśniewskiego/) – Kontenerowa – Estakada Kwiatkowskiego – Obłuże Centrum /z powrotem: Obłuże Centrum – Estakada Kwiatkowskiego – Wiśniewskiego/ – Unruga – <b>Bosmańska – rondo Walentynowicz – Nasypowa</b> – Śmidowicza – rondo Bitwy pod Oliwą – Arciszewskich – Dąbka – Bosmańska – Zielona – Dąbka – Maciejewicza – <b>OBŁUŻE MACIEJEWICZA</b></p>	1-5 6 7	rem. do: 2024-06-26	x						



AUTOBUSOWE DZIENNE:		G	S	G*	R	K	Ż	W	W*	S*
197	<p><b>CISOWA SIBELIUSA</b> – Morska – Węzeł Gdyńskich Kosynierów – Morska – Węzeł Żołnierzy Wyklętych – Morska – Estakada Kwiatkowskiego – Wiśniewskiego – (wybrane kursy: Wiśniewskiego – Logistyczna – Kontenerowa /z powrotem: Kontenerowa – Elektrociepłownia – Kontenerowa – Wiśniewskiego/) – Kontenerowa – Estakada Kwiatkowskiego – Obłuże Centrum /z powrotem: Obłuże Centrum – Estakada Kwiatkowskiego – Wiśniewskiego/ – Unruga – Śmidowicza – rondo Bitwy pod Oliwą – Arciszewskich – Dąbka – Bosmańska – Zielona – Dąbka – Maciejewicza – <b>OBŁUŻE MACIEJEWICZA</b></p>	1-5 6 7	od: 2024-06-27 do: 2024-08-04 od: 2024-12-21	x						
197	<p><b>CISOWA SIBELIUSA</b> – Morska – Węzeł Gdyńskich Kosynierów – Morska – Węzeł Żołnierzy Wyklętych – Morska – Estakada Kwiatkowskiego – Wiśniewskiego – (wybrane kursy: Wiśniewskiego – Logistyczna – Kontenerowa /z powrotem: Kontenerowa – Elektrociepłownia – Kontenerowa – Wiśniewskiego/) – Kontenerowa – Estakada Kwiatkowskiego – Obłuże Centrum /z powrotem: Obłuże Centrum – Estakada Kwiatkowskiego – Wiśniewskiego/ – Unruga – Śmidowicza – rondo Bitwy pod Oliwą – Arciszewskich – Dąbka – Bosmańska – <b>rondo Walentynowicz – Benisławskiego</b> – Dąbka /z powrotem: Dąbka – Zielona – Bosmańska/ – Maciejewicza – <b>OBŁUŻE MACIEJEWICZA</b></p>	1-5 6 7	rem. od: 2024-08-05 do: 2024-12-20	x						
198	<p><b>CHYLONIA DWORZEC PKP - OS. MEKSYK</b> – Meksykańska – Hutnicza – <b>Północna – Przemysłowa – łącznik Przemysłowa Pucka</b> – Pucka /z powrotem: Pucka – łącznik Przemysłowa Pucka – Przemysłowa – Pucka – Hutnicza – Meksykańska/ – (wybrane kursy: Pucka – Żłota – Pogórze Dolne Żłota – Żłota – Unruga) – Unruga – (wybrane kursy: <b>OBŁUŻE CENTRUM</b>) – Unruga – <b>Bosmańska – rondo Walentynowicz – Nasypowa</b> – Śmidowicza – rondo Bitwy pod Oliwą – <b>OKSYWIE DOLNE</b> (wybrane kursy: rondo Walentynowicz – Benisławskiego – <b>STOLARSKA</b> – rondo Łączewnego – Cechowa – Unruga)</p>	1-5 6 7	rem. do: 2024-04-12	x						
198	<p><b>CHYLONIA DWORZEC PKP - OS. MEKSYK</b> – Meksykańska – Hutnicza – <b>Północna – Przemysłowa – łącznik Przemysłowa Pucka</b> – Pucka /z powrotem: Pucka – łącznik Przemysłowa Pucka – Przemysłowa – Pucka – Hutnicza – Meksykańska/ – (wybrane kursy: Pucka – Żłota – Pogórze Dolne Żłota – Żłota – Unruga) – Unruga – (wybrane kursy: Estakada Kwiatkowskiego – Kontenerowa – <b>TERMINAL KONTENEROWY</b>) – Unruga – <b>Bosmańska – rondo Walentynowicz – Nasypowa</b> – Śmidowicza – rondo Bitwy pod Oliwą – <b>OKSYWIE DOLNE</b> (wybrane kursy: rondo Walentynowicz – Benisławskiego – <b>STOLARSKA</b> – rondo Łączewnego – Cechowa – Unruga)</p>	1-5 6 7	rem. od: 2024-04-13 do: 2024-06-26	x						
198	<p><b>CHYLONIA DWORZEC PKP - OS. MEKSYK</b> – Meksykańska – Hutnicza – <b>Północna – Przemysłowa – łącznik Przemysłowa Pucka</b> – Pucka /z powrotem: Pucka – łącznik Przemysłowa Pucka – Przemysłowa – Pucka – Hutnicza – Meksykańska/ – (wybrane kursy: Pucka – Żłota – Pogórze Dolne Żłota – Żłota – Unruga) – Unruga – (wybrane kursy: Estakada Kwiatkowskiego – Kontenerowa – <b>TERMINAL KONTENEROWY</b>) – Unruga – Śmidowicza – rondo Bitwy pod Oliwą – <b>OKSYWIE DOLNE</b> (wybrane kursy: <b>Unruga – Nasypowa</b> – rondo Walentynowicz – Benisławskiego – <b>STOLARSKA</b> – rondo Łączewnego – Cechowa – Unruga)</p>	1-5 6 7	rem. od: 2024-06-27 do: 2024-12-03	x						

AUTOBUSOWE DZIENNE:		G	S	G*	R	K	Ż	W	W*	S*
198	<p><b>CHYLONIA DWORZEC PKP - OS. MEKSYK</b> – Meksykańska – Hutnicza – Pucka – (wybrane kursy: Pucka – Żłota – Pogórze Dolne Żłota – Żłota – Unruga) – Unruga – (wybrane kursy: Estakada Kwiatkowskiego – Kontenerowa – <b>TERMINAL KONTENEROWY</b>) – Unruga – Śmidowicza – rondo Bitwy pod Oliwą – <b>OKSYWIE DOLNE</b> (wybrane kursy: <b>Unruga – Nasypowa</b> – rondo Walentynowicz – Benisławskiego – <b>STOLARSKA</b>)</p> <p>(wybrane kursy: <b>STOLARSKA</b> – rondo Łączewnego – Cechowa – Unruga) <b>OKSYWIE DOLNE</b> – rondo Bitwy pod Oliwą – Śmidowicza – Unruga – (wybrane kursy: <b>TERMINAL KONTENEROWY</b> – Kontenerowa – Estakada Kwiatkowskiego) – Unruga – (wybrane kursy: Pucka – Żłota – Pogórze Dolne Żłota – Żłota – Unruga) – Pucka – Hutnicza – Meksykańska – <b>CHYLONIA DWORZEC PKP - OS. MEKSYK</b></p>	1-5 6 7	rem. od: 2024-12-04 do: 2024-12-20	x						
198	<p><b>CHYLONIA DWORZEC PKP - OS. MEKSYK</b> – Meksykańska – Hutnicza – Pucka – (wybrane kursy: Pucka – Żłota – Pogórze Dolne Żłota – Żłota – Unruga) – Unruga – (wybrane kursy: Estakada Kwiatkowskiego – Kontenerowa – <b>TERMINAL KONTENEROWY</b>) – Unruga – Śmidowicza – rondo Bitwy pod Oliwą – <b>OKSYWIE DOLNE</b> (wybrane kursy: Unruga – Bosmańska – rondo Walentynowicz – Benisławskiego – <b>STOLARSKA</b>)</p> <p>(wybrane kursy: <b>STOLARSKA</b> – rondo Łączewnego – Cechowa – Unruga) <b>OKSYWIE DOLNE</b> – rondo Bitwy pod Oliwą – Śmidowicza – Unruga – (wybrane kursy: <b>TERMINAL KONTENEROWY</b> – Kontenerowa – Estakada Kwiatkowskiego) – Unruga – (wybrane kursy: Pucka – Żłota – Pogórze Dolne Żłota – Żłota – Unruga) – Pucka – Hutnicza – Meksykańska – <b>CHYLONIA DWORZEC PKP - OS. MEKSYK</b></p>	1-5 6 7	od: 2024-12-21	x						
203	<p><b>MAŁY KACK SANDOMIERSKA</b> – Sandomierska – Piotrkowska – Łowicka – Wieluńska – Łęczycka – Olkuska – Sandomierska – Mały Kack Sandomierska – Sandomierska – Piotrkowska – Łowicka – Sieradzka – Wrocławska – Wielkopolska – al. Zwycięstwa – Stryjska – Węzeł Brzeskiego – Małokacka – Rolnicza – Witomińska – Zjazdowa – Pomorska – Słupecka – Warszawska – Wolności – Sztumska – Szczecińska – Tatrzańska – Kwidzyńska – Pomorska – Zjazdowa – Witomińska – Rolnicza – Małokacka – Węzeł Brzeskiego – Stryjska – al. Zwycięstwa – Wielkopolska – Wrocławska – Sieradzka – Łowicka – Wieluńska – Łęczycka – Olkuska – Sandomierska – <b>MAŁY KACK SANDOMIERSKA</b></p>	6 7	do: 2024-10-16	x						
203	<p><b>MAŁY KACK SANDOMIERSKA</b> – Sandomierska – Piotrkowska – Łowicka – Wieluńska – Łęczycka – Olkuska – Sandomierska – Mały Kack Sandomierska – Sandomierska – Piotrkowska – Łowicka – Sieradzka – Wrocławska – Wielkopolska – al. Zwycięstwa – Stryjska – Węzeł Brzeskiego – Małokacka – Rolnicza – <b>Kielecka – Śląska – Witomińska – Cmentarz Witomiński</b> – Witomińska – Zjazdowa – Pomorska – Słupecka – Warszawska – Wolności – Sztumska – Szczecińska – Tatrzańska – Kwidzyńska – Pomorska – Zjazdowa – Witomińska – Rolnicza – Małokacka – Węzeł Brzeskiego – Stryjska – al. Zwycięstwa – Wielkopolska – Wrocławska – Sieradzka – Łowicka – Wieluńska – Łęczycka – Olkuska – Sandomierska – <b>MAŁY KACK SANDOMIERSKA</b></p>	6 7	rem. od: 2024-10-17	x						

AUTOBUSOWE DZIENNE:		G	S	G*	R	K	Ż	W	W*	S*
204	(wybrane kursy: <b>WZGÓRZE ŚW. MAKSYMILIANA NORWIDA</b> – Przerwy-Tetmajera – Moniuszki – Ejsmonda – Prusa – al. Piłsudskiego – pl. I Brygady Pancерnej – al. Piłsudskiego – Krasickiego – Legionów – Korzeniowskiego – Mickiewicza – Skargi – Siemiradzkiego – Żołnierzy I Armii Wojska Polskiego – Legionów – al. Piłsudskiego – Świętojańska – Władysława IV – Radtkego) <b>PLAC KASZUBSKI</b> – Jana z Kolna – pl. Konstytucji – Dworcowa – Podjazd – Morska – Warszawska – Wolności – Sztumska – Szczecińska – Tatrzańska – Kwidzyńska – Pomorska – Nowogrodzka – Warszawska – Morska – Podjazd – Dworcowa – pl. Konstytucji – Radtkego – <b>PLAC KASZUBSKI</b> (wybrane kursy: Radtkego – 3 Maja – Armii Krajowej – Władysława IV – Świętojańska – al. Piłsudskiego – Legionów – Żołnierzy I Armii Wojska Polskiego – Siemiradzkiego – Skargi – Mickiewicza – Korzeniowskiego – Krasickiego – pl. I Brygady Pancерnej – al. Piłsudskiego – Prusa – Moniuszki – Przerwy-Tetmajera – <b>WZGÓRZE ŚW. MAKSYMILIANA NORWIDA</b> )	1-5 6 7	do: 2024-06-05 od: 2024-08-28	x						
204	(wybrane kursy: <b>WZGÓRZE ŚW. MAKSYMILIANA NORWIDA</b> – Przerwy-Tetmajera – Moniuszki – Ejsmonda – Prusa – al. Piłsudskiego – pl. I Brygady Pancерnej – al. Piłsudskiego – Krasickiego – Legionów – Korzeniowskiego – Mickiewicza – Skargi – Siemiradzkiego – Żołnierzy I Armii Wojska Polskiego – Legionów – al. Piłsudskiego – Świętojańska – Władysława IV – Radtkego) <b>PLAC KASZUBSKI</b> – Jana z Kolna – pl. Konstytucji – Dworcowa – Podjazd – <del>Śląska</del> – <del>Nowogrodzka</del> – <del>Warszawska</del> – Wolności – Sztumska – Szczecińska – Tatrzańska – Kwidzyńska – Pomorska – Nowogrodzka – Warszawska – Morska – Podjazd – Dworcowa – pl. Konstytucji – Radtkego – <b>PLAC KASZUBSKI</b> (wybrane kursy: Radtkego – 3 Maja – Armii Krajowej – Władysława IV – Świętojańska – al. Piłsudskiego – Legionów – Żołnierzy I Armii Wojska Polskiego – Siemiradzkiego – Skargi – Mickiewicza – Korzeniowskiego – Krasickiego – pl. I Brygady Pancерnej – al. Piłsudskiego – Prusa – Moniuszki – Przerwy-Tetmajera – <b>WZGÓRZE ŚW. MAKSYMILIANA NORWIDA</b> )	1-5 6 7	rem. od: 2024-06-06 do: 2024-08-27	x						
209	<b>OBLUŻE CENTRUM</b> – Unruga – Bosmańska – rondo Walentynowicz – Bosmańska – Zielona – <b>BABIE DOŁY</b> <b>BABIE DOŁY</b> – Zielona – Bosmańska – rondo Walentynowicz – Bosmańska – Unruga – Obluże Centrum – Estakada Kwiatkowskiego – Wiśniewskiego – Węzeł Ofiar Grudnia '70 – Wiśniewskiego – pl. Konstytucji – Radtkego (wybrane kursy: <b>PLAC KASZUBSKI</b> ) – 3 Maja – Armii Krajowej – Władysława IV – al. Piłsudskiego – Śląska – Górskiego – Sportowa – Łużycka – Węzeł Brzeskiego – Stryjska – <b>REDŁOWO SKM</b> (* - w godzinach szczytu porannego)	1-5*	do: 2024-06-26 od: 2024-12-21	x						
209	<b>OBLUŻE CENTRUM</b> – Unruga – <del>Śmidowicza</del> – <del>Nasypowa</del> – rondo Walentynowicz – Bosmańska – Zielona – <b>BABIE DOŁY</b> <b>BABIE DOŁY</b> – Zielona – Bosmańska – rondo Walentynowicz – <del>Nasypowa</del> – <del>Śmidowicza</del> – Unruga – Obluże Centrum – Estakada Kwiatkowskiego – Wiśniewskiego – Węzeł Ofiar Grudnia '70 – Wiśniewskiego – pl. Konstytucji – Radtkego (wybrane kursy: <b>PLAC KASZUBSKI</b> ) – 3 Maja – Armii Krajowej – Władysława IV – al. Piłsudskiego – Śląska – Górskiego – Sportowa – Łużycka – Węzeł Brzeskiego – Stryjska – <b>REDŁOWO SKM</b> (* - w godzinach szczytu porannego)	1-5*	rem. od: 2024-06-27 do: 2024-08-04	x						

AUTOBUSOWE DZIENNE:		G	S	G*	R	K	Ż	W	W*	S*
209	<b>OBŁUŻE CENTRUM</b> – Unruga – <b>Śmidowicza</b> – <b>Nasypowa</b> – rondo Walentynowicz – <b>Beniślawskiego</b> – <b>Dąbka</b> – Zielona – <b>BABIE DOŁY</b> <b>BABIE DOŁY</b> – Zielona – Bosmańska – rondo Walentynowicz – <b>Nasypowa</b> – <b>Śmidowicza</b> – Unruga – Obłuże Centrum – Estakada Kwiatkowskiego – Wiśniewskiego – Węzeł Ofiar Grudnia '70 – Wiśniewskiego – pl. Konstytucji – Radtkego (wybrane kursy: <b>PLAC KASZUBSKI</b> ) – 3 Maja – Armii Krajowej – Władysława IV – al. Piłsudskiego – Śląska – Górskiego – Sportowa – Łużycka – Węzeł Brzeskiego – Stryjska – <b>REDŁOWO SKM</b> <i>(* - w godzinach szczytu porannego)</i>	1-5*	rem. od: 2024-08-05 do: 2024-12-20	x						
244	<b>SANATORIUM „LEŚNIK”</b> – 23 Marca – rondo Niemena – Armii Krajowej – Sikorskiego – al. Niepodległości /z powrotem: al. Niepodległości – Armii Krajowej – rondo Niemena – 23 Marca) – Wejherowska – Obodrzyków – Kolberga – <b>BRODWINO</b>	S	-	x						
252	<b>WZGÓRZE ŚW. MAKSYMILIANA NORWIDA</b> – Tetmajera – Moniuszki – Ejsmonda – Prusa – al. Piłsudskiego – pl. I Brygady Pancерnej – al. Piłsudskiego – Władysława IV – Świętojańska – Partyzantów – Kopernika – Cylkowskiego – Powstania Wielkopolskiego – Powstania Śląskiego – Powstania Wielkopolskiego – rondo Zakowicz – Powstania Styczniowego – Wielkopolska – Wrocławska – Sieradzka – Łowicka – Wieluńska – Sandomierska – Mały Kack Sandomierska – Piotrkowska – Łowicka – Wieluńska – <b>MAŁY KACK-ŁĘCZYCKA</b> – Olkuska – Sandomierska – Mały Kack Sandomierska – Piotrkowska – Łowicka – Sieradzka – Wrocławska – Wielkopolska – Powstania Styczniowego – rondo Zakowicz – Powstania Wielkopolskiego – Cylkowskiego – Kopernika – Legionów – al. Piłsudskiego – Władysława IV – Świętojańska – al. Piłsudskiego – Legionów – Korzeniowskiego – Krasickiego – pl. I Brygady Pancерnej – al. Piłsudskiego – Prusa – Ejsmonda – Moniuszki – Tetmajera – Norwida – <b>WZGÓRZE ŚW. MAKSYMILIANA NORWIDA</b>	1-5	-	x						
265	<b>GDYNIA: OBŁUŻE MACIEJEWICZA</b> – Maciejewicza – Dąbka – <b>POGÓRZE</b> : Szkolna – <b>SUCHY DWÓR</b> : Szkolna – Reja – Kochanowskiego – Dąbrowskiej – Szkolna – <b>GDYNIA</b> : Czernickiego – „Pogórze Górne” – Czernickiego – <b>POGÓRZE</b> : Szkolna – Wiejska – <b>KOSAKOWO</b> : Żeromskiego – <b>URZĄD GMINY</b> <b>URZĄD GMINY</b> – Żeromskiego – <b>POGÓRZE</b> : Wiejska – Szkolna – <b>SUCHY DWÓR</b> : Szkolna – Reja – Kochanowskiego – Dąbrowskiej – Szkolna – <b>POGÓRZE</b> : Szkolna – <b>GDYNIA</b> : Czernickiego – „Pogórze Górne” – Czernickiego – Dąbka – Maciejewicza – <b>OBŁUŻE MACIEJEWICZA</b>	S	-	x		x				
273	<b>KOSAKOWO: CMENTARZ KOMUNALNY</b> – Rzemieślnicza – Chrzanowskiego /z powrotem: <b>KAZIMIERZ</b> : Rumska – <b>KOSAKOWO</b> : Rumska – Rzemieślnicza/ – <b>DĘBOGÓRZE</b> : Pomorska – <b>KAZIMIERZ</b> : Kwietniowa – Rumska – <b>RUMIA</b> : Żołnierzy I Dywizji Wojska Polskiego – rondo Jana Pawła II – Dębogórska – rondo Płazyńskiego – Derdowskiego – Wybickiego – Starowiejska – Dworzec PKP – Starowiejska – Sobieskiego – <b>GDYNIA</b> : Morska – Kartuska – pl. Dworcowy – <b>CHYLONIA DWORZEC PKP</b>	-	2024-11-01	x		x	x			
282	<b>DOM MARYNARZA</b> – pl. I Brygady Pancерnej – al. Piłsudskiego – Świętojańska – Władysława IV – Radtkego – pl. Kaszubski – Jana z Kolna – Wiśniewskiego /z powrotem: Wiśniewskiego – pl. Konstytucji – Radtkego – 3 Maja – Armii Krajowej – Władysława IV/ – Wiśniewskiego – Węzeł Ofiar Grudnia '70 – Wiśniewskiego – Estakada Kwiatkowskiego – Obłuże Centrum – Unruga – Bosmańska – rondo Walentynowicz – Bosmańska – Zielona – Dąbka – <b>POGÓRZE GÓRNE</b> (wybrane kursy: pl. Konstytucji – Radtkego – <b>PLAC KASZUBSKI</b> )	1-5 6 7	do: 2024-06-26 od: 2024-12-21	x						

AUTOBUSOWE DZIENNE:		G	S	G*	R	K	Ż	W	W*	S*
282	<p><b>DOM MARYNARZA</b> – pl. I Brygady Pancерnej – al. Piłsudskiego – Świętojańska – Władysława IV – Radtkęgo – pl. Kaszubski – Jana z Kolna – Wiśniewskiego /z powrotem: Wiśniewskiego – pl. Konstytucji – Radtkęgo – 3 Maja – Armii Krajowej – Władysława IV/ – Wiśniewskiego – Węzeł Ofiar Grudnia '70 – Wiśniewskiego – Estakada Kwiatkowskiego – Obłuże Centrum – Unrug – <b>Śmidowicza – Nasykowa</b> – rondo Walentynowicz – Bosmańska – Zielona – Dąbka – <b>POGÓRZE GÓRNE</b> (wybrane kursy: pl. Konstytucji – Radtkęgo – <b>PLAC KASZUBSKI</b>)</p>	1-5 6 7	rem. od: 2024-06-27 do: 2024-08-04	x						
282	<p><b>DOM MARYNARZA</b> – pl. I Brygady Pancерnej – al. Piłsudskiego – Świętojańska – Władysława IV – Radtkęgo – pl. Kaszubski – Jana z Kolna – Wiśniewskiego /z powrotem: Wiśniewskiego – pl. Konstytucji – Radtkęgo – 3 Maja – Armii Krajowej – Władysława IV/ – Wiśniewskiego – Węzeł Ofiar Grudnia '70 – Wiśniewskiego – Estakada Kwiatkowskiego – Obłuże Centrum – Unrug – <b>Śmidowicza – Nasykowa</b> – rondo Walentynowicz – Bosmańska – rondo Nowotnego – <b>Bosmańska – rondo Walentynowicz – Benisławskiego</b> – Dąbka /z powrotem: Dąbka – Zielona – Bosmańska/ – <b>POGÓRZE GÓRNE</b> (wybrane kursy: pl. Konstytucji – Radtkęgo – <b>PLAC KASZUBSKI</b>)</p>	1-5 6 7	rem. od: 2024-08-05 do: 2024-12-20	x						
287	<p><b>OSIEDLE MICKIEWICZA</b> – Mickiewicza – Abrahama – rondo Niemena – Armii Krajowej – 23 Marca – Przylesie – 23 Marca – al. Niepodległości – Malczewskiego – Kolberga – Obodrzyców – Wejherowska – Małopolska – <b>KAMIENNY POTOK - KOŚCIÓŁ</b> <b>KAMIENNY POTOK - KOŚCIÓŁ</b> – Małopolska – Łużycka – Obodrzyców – Kolberga – Malczewskiego – al. Niepodległości – Armii Krajowej – 23 Marca – Przylesie – 23 Marca – Armii Krajowej – rondo Niemena – Abrahama – Żeromskiego – Tuwima – Mickiewicza – <b>OSIEDLE MICKIEWICZA</b></p>	7	do: 2024-08-11 od: 2024-09-08	x						
287	<p><b>OSIEDLE MICKIEWICZA</b> – Mickiewicza – Abrahama – rondo Niemena – Armii Krajowej – 23 Marca – Przylesie – 23 Marca – <b>Armii Krajowej – rondo Niemena – Sikorskiego</b> – al. Niepodległości – Malczewskiego – Kolberga – Obodrzyców – Wejherowska – Małopolska – <b>KAMIENNY POTOK - KOŚCIÓŁ</b> <b>KAMIENNY POTOK - KOŚCIÓŁ</b> – Małopolska – Łużycka – Obodrzyców – Kolberga – Malczewskiego – al. Niepodległości – Armii Krajowej – 23 Marca – Przylesie – 23 Marca – Armii Krajowej – rondo Niemena – Abrahama – Żeromskiego – Tuwima – Mickiewicza – <b>OSIEDLE MICKIEWICZA</b></p>	7	rem. od: 2024-08-12 do: 2024-09-07	x						
288	<p><b>RUMIA: DWORZEC PKP</b> – Sobieskiego – (wybrane kursy: Sobieskiego – Górnica – Cmentarz Komunalny – Górnica – Sobieskiego) – Sabata – Batorego – św. Józefa – Kamienna – <b>ŁĘŻYCE</b> <b>ŻYCE</b>: al. Parku Krajobrazowego – (wybrane kursy: <b>ŁĘŻYCE GŁODÓWKO</b>) – <b>GDYNIA</b>: Marszewska – Jałowcowa – Jaskółcza – Kartuska – pl. Dworcowy – <b>CHYLONIA DWORZEC PKP</b> (* - od 2.01)</p>	1-5 6* 7*	do: 2024-09-17	x		x			x	
288	<p><b>RUMIA: DWORZEC PKP</b> – Sobieskiego – (wybrane kursy: Sobieskiego – Górnica – Cmentarz Komunalny – Górnica – Sobieskiego) – Sabata – Batorego – św. Józefa – Kamienna – <b>ŁĘŻYCE</b>: al. Parku Krajobrazowego – <b>Obwodowa – al. Parku Krajobrazowego – pętla</b> – al. Parku Krajobrazowego – (wybrane kursy: <b>ŁĘŻYCE GŁODÓWKO</b>) – <b>GDYNIA</b>: Marszewska – Jałowcowa – Jaskółcza – Kartuska – pl. Dworcowy – <b>CHYLONIA DWORZEC PKP</b></p>	1-5 6 7	rem. do: 2024-09-18	x		x			x	



AUTOBUSOWE DZIENNE:		G	S	G*	R	K	Ż	W	W*	S*
305	GDYNIA: <b>WĘZEL F. CEGIELSKIEJ</b> – Kielecka – łącznica pod torami – Władysława IV /z powrotem: Władysława IV – al. Piłsudskiego – Śląska/ – 10 Lutego – Węzeł Zesłańców Sybiru – Podjazd – Morska – Estakada Kwiatkowskiego – Obłuże Centrum – Unruga – Czernickiego – <b>POGÓRZE</b> : Wiejska – <b>KOSAKOWO</b> : Żeromskiego – Chrzanowskiego – Rzemieślnicza – <b>CMENTARZ KOMUNALNY</b>	2024-10-26 2024-10-27 2024-10-31	x				x			
305	GDYNIA: <b>WĘZEL F. CEGIELSKIEJ</b> – Kielecka – łącznica pod torami – Władysława IV /z powrotem: Władysława IV – al. Piłsudskiego – Śląska/ – 10 Lutego – Węzeł Zesłańców Sybiru – Podjazd – Morska – Estakada Kwiatkowskiego – Obłuże Centrum – Unruga – Czernickiego – <b>POGÓRZE</b> : Wiejska – <b>KOSAKOWO</b> : Żeromskiego – <b>PIERWOSZYNO</b> : Kaszubska – Rumska – <b>KOSAKOWO</b> : Rzemieślnicza /z powrotem: Rzemieślnicza – Chrzanowskiego – Żeromskiego/ – <b>CMENTARZ KOMUNALNY</b>	2024-11-01 2024-11-02	x				x			
309	GDYNIA: <b>TERMINAL KONTEREROWY</b> – Kontererowa – Estakada Kwiatkowskiego – Obłuże Centrum – Kwiatkowskiego – Dąbka – Zielona – <b>KOSAKOWO</b> : <b>BABIE DOŁY PLAŻA</b> <b>KOSAKOWO</b> : <b>BABIE DOŁY PLAŻA</b> – GDYNIA: Zielona – Dąbka – Kwiatkowskiego – Obłuże Centrum – Estakada Kwiatkowskiego – Kontenerowa – <b>TERMINAL KONTENEROWY</b> (* - 22.06-1.09)	1-5* 6* 7* od: 2024-06-22	x				x			
326	<b>SKM GRABÓWEK</b> – Zakręt do Oksywiu – Morska – Podjazd – Węzeł Zesłańców Sybiru – 10 Lutego – Świętojańska – al. Piłsudskiego – Władysława IV – al. Zwycięstwa /z powrotem: al. Zwycięstwa – Świętojańska/ – <b>ORŁOWO SKM-„KLIF”</b>	2024-09-21	x							
335	GDYNIA: <b>WĘZEL F. CEGIELSKIEJ</b> – Kielecka – łącznica pod torami – Władysława IV – Jana z Kolna – Wiśniewskiego – Węzeł Ofiar Grudnia '70 – Wiśniewskiego – Estakada Kwiatkowskiego – Obłuże Centrum – Kwiatkowskiego – Dąbka – <b>POGÓRZE</b> : Derdowskiego – <b>KOSAKOWO</b> : Derdowskiego – Żeromskiego – <b>PIERWOSZYNO</b> : Kaszubska – Rumska – <b>KOSAKOWO</b> : Rzemieślnicza – <b>CMENTARZ KOMUNALNY</b> <b>KOSAKOWO</b> : <b>CMENTARZ KOMUNALNY</b> – Rzemieślnicza – Chrzanowskiego – Żeromskiego – Derdowskiego – <b>POGÓRZE</b> : Derdowskiego – GDYNIA: Dąbka – Kwiatkowskiego – Obłuże Centrum – Estakada Kwiatkowskiego – Wiśniewskiego – Węzeł Ofiar Grudnia '70 – Wiśniewskiego – pl. Konstytucji – Radtkiego – 3 Maja – Armii Krajowej – Władysława IV – al. Piłsudskiego – Śląska – Kielecka – <b>WĘZEL F. CEGIELSKIEJ</b>	2024-11-01	x				x			
365	GDYNIA: <b>OBŁUŻE CENTRUM</b> – Unruga – Czernickiego – <b>POGÓRZE</b> : Wiejska – <b>KOSAKOWO</b> : Żeromskiego – <b>PIERWOSZYNO</b> : Kaszubska – <b>MOSTY</b> : Gdyńska – <b>REWA</b> : Morska – <b>BURSZTYNOWA</b> (* w dni plażowe od 24.06 do 3.09)	6* 7*	x				x			
373	<b>RUMIA</b> : <b>CMENTARZ KOMUNALNY</b> – Górnica – Sobieskiego – GDYNIA: Morska – Węzeł Gdyńskich Kosynierów – Morska – Kartuska – pl. Dworcowy – <b>CHYLONIA DWORZEC PKP</b>	2024-11-01 2024-11-02	x			x				
380	<b>MAŁY KACK SANDOMIERSKA</b> – Sandomierska – Halicka – Węzeł Brzeskiego – Stryjska – al. Zwycięstwa – Wielkopolska – Spokojna – <b>SPOKOJNA CMENTARZ</b> <b>SPOKOJNA CMENTARZ</b> – Spokojna – Wielkopolska – al. Zwycięstwa – Stryjska – Węzeł Brzeskiego – Halicka – Sandomierska – <b>MAŁY KACK SANDOMIERSKA</b>	2024-11-01	x							

AUTOBUSOWE DZIENNE:		G	S	G*	R	K	Ż	W	W*	S*
386	<b>RUMIA: CMENTARZ KOMUNALNY</b> – Górnica – Sobieskiego – Starowiejska – Dworzec PKP – Starowiejska – Dąbrowskiego – rondo 25-lecia NSZZ Solidarność – Gdańska – rondo Pileckiego – Gdańska – rondo Kaczyńskiego – Dębogórska – rondo Płazyńskiego – Dębogórska – Chelmińska – <b>STARA RUMIA CMENTARZ</b>				x					
390	<b>DWORZEC GŁÓWNY PKP</b> – pl. Konstytucji – Dworcowa – 10 Lutego – Władysława IV /z powrotem: Władysława IV – Jana z Kolna – pl. Konstytucji/ – al. Piłsudskiego – Śląska /z powrotem: Śląska – łącznica pod torami – Władysława IV/ – Witomińska – <b>CMENTARZ WITOMIŃSKI</b>		x							
392	<b>WITOMINO LEŚNICZÓWKA</b> – 2 Morskiego Pułku Strzelców Wielkokacka – (wybrane kursy: Stawna – Polna – Długa) – Wielkokacka – Małokacka – Olimpijska – Sportowa – Górskiego – Droga Gdyńska – Śląska – Witomińska – <b>CMENTARZ WITOMIŃSKI</b> <b>CMENTARZ WITOMIŃSKI</b> – Witomińska – Śląska – Górskiego – Sportowa – Olimpijska – Małokacka – Wielkokacka – (wybrane kursy: Stawna – Polna – Długa) – Wielkokacka – 2 Morskiego Pułku Strzelców – <b>WITOMINO LEŚNICZÓWKA</b>		x							
700	<b>DO KACZYCH BUKÓW</b>									
740	<b>DO DWORCA GŁÓWNEGO PKP</b>									
760	<b>DO WĘZŁA F. CEGIELSKIEJ</b>									
770	<b>DO BAZY NA POGÓRZU DOLNYM</b>									
905	<b>MECHELINKI: MECHELINKI PRZYSTAŃ</b> – Szkolna – <b>MOSTY:</b> Szkolna – Leśna – <b>KOSAKOWO:</b> Rzemieślnicza – <b>CMENTARZ KOMUNALNY</b> – Rzemieślnicza – Chrzanowskiego – Żeromskiego – <b>PIERWOSZYNO:</b> Kaszubska – <b>MOSTY:</b> Gdyńska – <b>MOSTY:</b> Szkolna – <b>MECHELINKI:</b> Szkolna – <b>MECHELINKI PRZYSTAŃ</b>					x				
928	<b>DOM MARYNARZA</b> – pl. I Brygady Pancерnej – al. Piłsudskiego – Świętojańska – Władysława IV – Jana z Kolna – pl. Konstytucji – Radtkego – 3 Maja – Armii Krajowej – Władysława IV – Świętojańska – al. Piłsudskiego – pl. I Brygady Pancерnej – <b>DOM MARYNARZA</b> (* - w godzinach szczytu popołudniowego)		x							
947	<b>KARWINY NOWOWICZLIŃSKA</b> – Nowowiczlińska – Wiczlińska – Chwarzeńska – Zaruskiego – Stanisławskiego – <b>CHWARZNO SOKÓŁKA</b> <b>CHWARZNO SOKÓŁKA</b> – Stanisławskiego – Zaruskiego – Chwarzeńska – Wiczlińska – Nowowiczlińska – <b>KARWINY NOWOWICZLIŃSKA</b>		x							
959	<b>CHYLONIA DWORZEC PKP</b> – pl. Dworcowy – Chylońska – Kartuska – Morska – Węzeł Gdyńskich Kosynierów – Obwodnica Trójmiasta – Kcyńska (teren Tesco) – Słowicza – Modrzewiowa – Żurawia – Chabrowa – <b>PUSTKI CISOWSKIE</b> – Chabrowa – Jaskółcza – Kartuska – pl. Dworcowy – <b>CHYLONIA DWORZEC PKP</b>		x							
992	<b>WITOMINO LEŚNICZÓWKA</b> – 2 Morskiego Pułku Strzelców – Wielkokacka – Rolnicza – Kielecka – <b>WĘZEŁ F. CEGIELSKIEJ</b> <b>WĘZEŁ F. CEGIELSKIEJ</b> – Kielecka – Rolnicza – Wielkokacka – 2 Morskiego Pułku Strzelców – <b>WITOMINO LEŚNICZÓWKA</b>		x							

AUTOBUSOWE NOCNE:		G	S	G*	R	K	Ż	W	W*	S*	
<b>N1</b>	<p><b>GDAŃSK: JAWORZNIAKÓW</b> – Guderskiego – Świętokrzyska – (wybrane kursy: Świętokrzyska – Bergiela – Porębskiego – Bergiela – Świętokrzyska) – Łostowice Świętokrzyska – Świętokrzyska – rondo Jałowieckiego – (wybrane kursy: Platynowa – Uranowa – Krzemowa – Platyniwa – rondo Jałowieckiego) – Małomiejska – Podmiejska – Trakt św. Wojciecha – Okopowa – Węzeł Unii Europejskiej – Okopowa – Wały Jagiellońskie – Podwale Grodzkie – Błędnik – al. Zwycięstwa – al. Hallera – (wybrane kursy: <b>GRUDZIĄDZKA</b>) – al. Hallera – Chrobrego – Kościuszki – al. Legionów – al. Rzeczypospolitej – Chłopska – Bora-Komorowskiego – Droszyńskiego – (wybrane kursy: <b>OLIWA PKP</b>) – Droszyńskiego – Piastowska – al. Grunwaldzka – Obrońców Westerplatte – Polanki /z powrotem: Rybińskiego/ – Stary Rynek Oliwski – (wybrane kursy w soboty i niedziele: Spacerowa – Opacka – Czyżewskiego – <b>SOPOT</b>: al. Niepodległości – Wejherowska – Obodrzyców – Kolberga – Malczewskiego – <b>GDYNIA</b>: Sopocka – Wielkopolska – Chwaszczyńska – Obwodnica Trójmiasta – <b>GDAŃSK</b>: al. Jagiellończyka – Spacerowa) – Kielnieńska – Barniewicka – <b>OSOWA PKP</b></p>	1-5 6 7	do: 2024-02-05 od: 2024-08-05	x	x	x					
<b>N1</b>	<p><b>GDAŃSK: JAWORZNIAKÓW</b> – Guderskiego – Świętokrzyska – (wybrane kursy: Świętokrzyska – Bergiela – Porębskiego – Bergiela – Świętokrzyska) – Łostowice Świętokrzyska – Świętokrzyska – rondo Jałowieckiego – (wybrane kursy: Platynowa – Uranowa – Krzemowa – Platyniwa – rondo Jałowieckiego) – Małomiejska – Podmiejska – Trakt św. Wojciecha – Okopowa – Węzeł Unii Europejskiej – Okopowa – Wały Jagiellońskie – Podwale Grodzkie – Błędnik – al. Zwycięstwa – al. Hallera – (wybrane kursy: <b>GRUDZIĄDZKA</b>) – <b>al. Hallera x Gdańska x Chrobrego – al. Hallera – Kościuszki</b> /z powrotem: Kościuszki – Chrobrego – al. Hallera/ – al. Legionów – al. Rzeczypospolitej – Chłopska – Bora-Komorowskiego – Droszyńskiego – (wybrane kursy: <b>OLIWA PKP</b>) – Droszyńskiego – Piastowska – al. Grunwaldzka – Obrońców Westerplatte – Polanki /z powrotem: Rybińskiego/ – Stary Rynek Oliwski – (wybrane kursy w soboty i niedziele: Spacerowa – Opacka – Czyżewskiego – <b>SOPOT</b>: al. Niepodległości – Wejherowska – Obodrzyców – Kolberga – Malczewskiego – <b>GDYNIA</b>: Sopocka – Wielkopolska – Chwaszczyńska – Obwodnica Trójmiasta – <b>GDAŃSK</b>: al. Jagiellończyka – Spacerowa) – Kielnieńska – Barniewicka – <b>OSOWA PKP</b></p>	1-5 6 7	rem. do: 2024-02-05 do: 2024-08-05	x	x	x					
<b>N10</b>	<p><b>URZĄD MIASTA ŚWIĘTOJAŃSKA</b> – Świętojańska – 10 Lutego – Dworcowa – pl. Konstytucji – Dworzec Główny PKP – pl. Konstytucji – Wiśniewskiego – Węzeł Ofiar Grudnia '70 – Wiśniewskiego – Estakada Kwiatkowskiego – Obłuże Centrum – Unruga – (wybrane kursy: <b>POGÓRZE DOLNE</b>) – Unruga – Czernickiego – (wybrane kursy: <b>POGÓRZE GÓRNE</b>) – Czernickiego – Dąbka – Zielona – Babie Doły – Zielona – Bosmańska – Dąbka – Arciszewskich – rondo Bitwy Pod Oliwą – Śmidowicza – <b>Nasypowa – rondo Walentynowicz – Bosmańska</b> – Unruga – Obłuże Centrum – Estakada Kwiatkowskiego – Wiśniewskiego – Węzeł Ofiar Grudnia '70 – Wiśniewskiego – pl. Konstytucji – Dworzec Główny PKP – pl. Konstytucji – Dworcowa – 10 Lutego – Świętojańska – al. Piłsudskiego – Władysława IV – al. Zwycięstwa – Wielkopolska – Chwaszczyńska – Nowowiczlińska – Rdestowa – Krzemowa – łącznik – Starochwaszczyńska – <b>KACZE BUKI</b></p>	1-5 6 7	rem. do: 2024-02-12	x							

AUTOBUSOWE NOCNE:		G	S	G*	R	K	Ż	W	W*	S*	
N10	<b>KACZE BUKI</b> – Starochwaszczyńska – łącznik – Krzemowa – Rdestowa – Nowowiczińska – Chwaszczyńska – Wielkopolska – al. Zwycięstwa – Świętojańska – 10 Lutego – Dworcowa – pl. Konstytucji – Dworzec Główny PKP – pl. Konstytucji – Wiśniewskiego – Węzeł Ofiar Grudnia '70 – Wiśniewskiego – Estakada Kwiatkowskiego – Obłuze Centrum – Unruga – Czernickiego – Dąbka – Zielona – Babie Doły – Zielona – Bosmańska – Dąbka – Arciszewskich – rondo Bitwy Pod Oliwą – Śmidowicza – <b>Nasypowa – rondo Walentynowicz – Bosmańska</b> – Unruga – Obłuze Centrum – Estakada Kwiatkowskiego – Wiśniewskiego – Węzeł Ofiar Grudnia '70 – Wiśniewskiego – pl. Konstytucji – Dworzec Główny PKP – pl. Konstytucji – Dworcowa – 10 Lutego – Świętojańska – al. Piłsudskiego – Władysława IV – al. Zwycięstwa – Wielkopolska – Chwaszczyńska – Nowowiczińska – Rdestowa – Krzemowa – łącznik – Starochwaszczyńska – <b>KACZE BUKI</b>	1-5 6 7	rem. od: 2024-02-12 do: 2024-06-27	x							
	<b>KACZE BUKI</b> – Starochwaszczyńska – łącznik – Krzemowa – Rdestowa – Nowowiczińska – Chwaszczyńska – Wielkopolska – al. Zwycięstwa – Świętojańska – 10 Lutego – Dworcowa – pl. Konstytucji – Dworzec Główny PKP – pl. Konstytucji – Wiśniewskiego – Węzeł Ofiar Grudnia '70 – Wiśniewskiego – Estakada Kwiatkowskiego – Obłuze Centrum – Unruga – Czernickiego – Dąbka – Zielona – Babie Doły – Zielona – Bosmańska – Dąbka – Arciszewskich – rondo Bitwy Pod Oliwą – Śmidowicza – Unruga – Obłuze Centrum – Estakada Kwiatkowskiego – Wiśniewskiego – Węzeł Ofiar Grudnia '70 – Wiśniewskiego – pl. Konstytucji – Dworzec Główny PKP – pl. Konstytucji – Dworcowa – 10 Lutego – Świętojańska – al. Piłsudskiego – Władysława IV – al. Zwycięstwa – Wielkopolska – Chwaszczyńska – Nowowiczińska – Rdestowa – Krzemowa – łącznik – Starochwaszczyńska – <b>KACZE BUKI</b>	1-5 6 7	rem. od: 2024-06-27	x							
	<b>KARWINY NOWOWICZIŃSKA</b> – Nowowiczińska – Wiczińska – Chwarznieńska – Staniszewskiego – Chwarzno Sokółka – Staniszewskiego – Chwarznieńska – <b>nowa Chwarznieńska</b> – Chwarznieńska – (wybrane kursy: Wielkokacka – 2 Morskiego Pułku Strzelców – Witomino Leśniczówka – 2 Morskiego Pułku Strzelców – Wielkokacka) – Rolnicza – Kielecka – łącznica pod torami – Władysława IV – Świętojańska – 10 Lutego – Dworcowa – pl. Konstytucji – Dworcowa – Podjazd – Morska – Węzeł Żołnierzy Wyklętych – Chylońska – (wybrane kursy: Chylońska – pl. Dworcowy – <b>CHYLONIA DW. PKP</b> ) – Janowska – Cisowa SKM – Janowska – Chylońska – Owsiana – Morska – Cisowa Sibeliusa – Morska – Węzeł Gdyńskich Kosynierów – Morska – Kartuska – Jaskółcza – Chabrowa – Pustki Cisowskie – Chabrowa – Jaskółcza – Kartuska – Chylońska – Węzeł Żołnierzy Wyklętych – Morska – Podjazd – Dworcowa – 10 Lutego – Świętojańska – al. Piłsudskiego – Śląska – Kielecka – Rolnicza – Wielkokacka – 2 Morskiego Pułku Strzelców – Witomino Leśniczówka – 2 Morskiego Pułku Strzelców – Wielkokacka – Chwarznieńska – <b>nowa Chwarznieńska</b> – Chwarznieńska – Staniszewskiego – Chwarzno Sokółka – Staniszewskiego – Chwarznieńska – Wiczińska – Nowowiczińska – <b>KARWINY NOWOWICZIŃSKA</b>	1-5 6 7	rem. do: 2024-04-08	x							

AUTOBUSOWE NOCNE:		G	S	G*	R	K	Ż	W	W*	S*	
N20	<b>KARWINY NOWOWICZLIŃSKA</b> – Nowowiczlińska – Wiczlińska – Chwarznieńska – Staniszewskiego – Chwarzno Sokółka – Staniszewskiego – Chwarznieńska – (wybrane kursy: Wielkokacka – 2 Morskiego Pułku Strzelców – Witomino Leśniczówka – 2 Morskiego Pułku Strzelców – Wielkokacka) – Rolnicza – Kielecka – łącznica pod torami – Władysława IV – Świętojańska – 10 Lutego – Dworcowa – pl. Konstytucji – Dworcowa – Podjazd – Morska – Węzeł Żołnierzy Wyklętych – Chylońska – (wybrane kursy: Chylońska – pl. Dworcowy – <b>CHYLONIA DW. PKP</b> ) – Janowska – Cisowa SKM – Janowska – Chylońska – Owsiana – Morska – Cisowa Sibeliusa – Morska – Węzeł Gdyńskich Kosynierów – Morska – Kartuska – Jaskółcza – Chabrowa – Pustki Cisowskie – Chabrowa – Jaskółcza – Kartuska – Chylońska – Węzeł Żołnierzy Wyklętych – Morska – Podjazd – Dworcowa – 10 Lutego – Świętojańska – al. Piłsudskiego – Śląska – Kielecka – Rolnicza – Wielkokacka – 2 Morskiego Pułku Strzelców – Witomino Leśniczówka – 2 Morskiego Pułku Strzelców – Wielkokacka – Chwarznieńska – Staniszewskiego – Chwarzno Sokółka – Staniszewskiego – Chwarznieńska – Wiczlińska – Nowowiczlińska – <b>KARWINY NOWOWICZLIŃSKA</b>	1-5 6 7	od: 2024-04-08	x							
	<b>GDYNIA: KACZE BUKI</b> – Starochwaszczyńska – łącznik – Krzemowa – Rdestowa – Nowowiczlińska – Chwaszczyńska – Wielkopolska – al. Zwycięstwa – Świętojańska /z powrotem: Świętojańska – al. Piłsudskiego – Władysława IV – al. Zwycięstwa/ – 10 Lutego – Dworcowa – pl. Konstytucji – Dworcowa – Podjazd – Morska – (wybrane kursy: Morska – Zakręt do Oksywia – <b>GRABÓWEK SKM</b> ) – Estakada Kwiatkowskiego – Hutnicza – <b>RUMIA: Pomorska – rondo Unii Europejskiej – Pomorska – rondo Pileckiego – Gdańska – rondo 25-lecia NSZZ Solidarność – Dąbrowskiego – Starowiejska – DWORZEC PKP</b>	1-5 6 7	do: 2024-02-12	x		x					
	<b>GDYNIA: KACZE BUKI</b> – Starochwaszczyńska – łącznik – Krzemowa – Rdestowa – Nowowiczlińska – Chwaszczyńska – Wielkopolska – al. Zwycięstwa – Świętojańska – 10 Lutego – Dworcowa – pl. Konstytucji – Dworcowa – Podjazd – Morska – Estakada Kwiatkowskiego – Hutnicza – <b>RUMIA: Pomorska – rondo Unii Europejskiej – Pomorska – rondo Pileckiego – Gdańska – rondo 25-lecia NSZZ Solidarność – Dąbrowskiego – Starowiejska – DWORZEC PKP</b> <b>RUMIA: DWORZEC PKP</b> – Starowiejska – Dąbrowskiego – rondo 25-lecia NSZZ Solidarność – Gdańska – rondo Pileckiego – Pomorska – rondo Unii Europejskiej – Pomorska – <b>GDYNIA: Hutnicza – Estakada Kwiatkowskiego – Morska – (wybrane kursy: MORSKA – ESTAKADA) – Morska – Podjazd – Dworcowa – pl. Konstytucji – Dworzec Główny PKP – pl. Konstytucji – Dworcowa – 10 Lutego – Świętojańska – al. Piłsudskiego – Władysława IV – al. Zwycięstwa – Wielkopolska – Chwaszczyńska – Nowowiczlińska – Rdestowa – Krzemowa – łącznik – Starochwaszczyńska – KACZE BUKI</b>	1-5 6 7	od: 2024-02-12 do: 2024-07-15 od: 2024-08-31	x		x					



AUTOBUSOWE NOCNE:		G	S	G*	R	K	Ż	W	W*	S*		
N30	<p><b>GDYNIA: KACZE BUKI</b> – Starochwaszczyńska – łącznik – Krzemowa – Rdestowa – Nowowiczlińska – Chwaszczyńska – Wielkopolska – al. Zwycięstwa – Świętojańska – 10 Lutego – Dworcowa – pl. Konstytucji – Dworcowa – Podjazd – Morska – Estakada Kwiatkowskiego – Hutnicza – <b>RUMIA: Pomorska</b> – rondo Unii Europejskiej – Pomorska – rondo Pileckiego – <b>Częstochowska – Gdańska (serwisowa) – Katowicka</b> – Gdańska – rondo 25-lecia NSZZ Solidarność – Dąbrowskiego – Starowiejska – <b>DWORZEC PKP</b></p> <p><b>RUMIA: DWORZEC PKP</b> – Starowiejska – Dąbrowskiego – rondo 25-lecia NSZZ Solidarność – Gdańska – <b>Katowicka – Gdańska (serwisowa) – Częstochowska</b> – rondo Pileckiego – Pomorska – rondo Unii Europejskiej – Pomorska – <b>GDYNIA: Hutnicza</b> – Estakada Kwiatkowskiego – Morska – (wybrane kursy: <b>MORSKA – ESTAKADA</b>) – Morska – Podjazd – Dworcowa – pl. Konstytucji – Dworzec Główny PKP – pl. Konstytucji – Dworcowa – 10 Lutego – Świętojańska – al. Piłsudskiego – Władysława IV – al. Zwycięstwa – Wielkopolska – Chwaszczyńska – Nowowiczlińska – Rdestowa – Krzemowa – łącznik – Starochwaszczyńska – <b>KACZE BUKI</b></p>	1-5 6 7	rem. od: 2024-07-15 do: 2024-08-31	x								x
	<p><b>WITOMINO LEŚNICZÓWKA</b> – 2 Morskiego Pułku Strzelców – Wielkokacka – Rolnicza – Kielecka – łącznica pod torami – Świętojańska – 10 Lutego – Dworcowa – pl. Konstytucji – Dworzec Główny PKP – pl. Konstytucji – Dworcowa – Podjazd – Morska – Estakada Kwiatkowskiego – Obłuże Centrum – Unruga – <b>Bosmańska – rondo Walentynowicz – Nasypowa</b> – Śmidowicza – rondo Bitwy pod Oliwą – Arciszewskich – Dąbka – Bosmańska – Zielona – Dąbka – Czernickiego – Unruga – <b>POGÓRZE DOLNE</b></p> <p><b>POGÓRZE DOLNE</b> – Unruga – Obłuże Centrum – Estakada Kwiatkowskiego – Morska – Podjazd – Dworcowa – pl. Konstytucji – Dworzec Główny PKP – pl. Konstytucji – Dworcowa – 10 Lutego – Świętojańska – al. Piłsudskiego – Śląska – Kielecka – (wybrane kursy: <b>WĘŻEL F. CEGIELSKIEJ</b>) – Kielecka – Rolnicza – Wielkokacka – 2 Morskiego Pułku Strzelców – <b>WITOMINO LEŚNICZÓWKA</b></p>	1-5 6 7	rem. do: 2024-02-12	x								
	<p><b>WITOMINO LEŚNICZÓWKA</b> – 2 Morskiego Pułku Strzelców – Wielkokacka – Rolnicza – Kielecka – łącznica pod torami – Świętojańska – 10 Lutego – Dworcowa – pl. Konstytucji – Dworzec Główny PKP – pl. Konstytucji – Dworcowa – Podjazd – Morska – Estakada Kwiatkowskiego – Obłuże Centrum – Unruga – <b>Bosmańska – rondo Walentynowicz – Nasypowa</b> – Śmidowicza – rondo Bitwy pod Oliwą – Arciszewskich – Dąbka – Bosmańska – Zielona – Dąbka – Czernickiego – Unruga – <b>POGÓRZE DOLNE</b></p> <p><b>POGÓRZE DOLNE</b> – Unruga – Obłuże Centrum – Estakada Kwiatkowskiego – Morska – Podjazd – Dworcowa – pl. Konstytucji – Dworzec Główny PKP – pl. Konstytucji – Dworcowa – 10 Lutego – Świętojańska – al. Piłsudskiego – Śląska – Kielecka – Rolnicza – Wielkokacka – 2 Morskiego Pułku Strzelców – <b>WITOMINO LEŚNICZÓWKA</b></p>	1-5 6 7	rem. od: 2024-02-12 do: 2024-06-27	x								

AUTOBUSOWE NOCNE:		G	S	G*	R	K	Ż	W	W*	S*	
N40	<b>WITOMINO LEŚNICZÓWKA</b> – 2 Morskiego Pułku Strzelców – Wielkokacka – Rolnicza – Kielecka – łącznica pod torami – Świętojańska – 10 Lutego – Dworcowa – pl. Konstytucji – Dworzec Główny PKP – pl. Kosntytucji – Dworcowa – Podjazd – Morska – Estakada Kwiatkowskiego – Obłuże Centrum – Unruga – Śmidowicza – rondo Bitwy pod Oliwą – Arciszewskich – Dąbka – Bosmańska – Zielona – Dąbka – Czernickiego – Unruga – <b>POGÓRZE DOLNE</b> <b>POGÓRZE DOLNE</b> – Unruga – Obłuże Centrum – Estakada Kwiatkowskiego – Morska – Podjazd – Dworcowa – pl. Konstytucji – Dworzec Główny PKP – pl. Kosntytucji – Dworcowa – 10 Lutego – Świętojańska – al. Piłsudskiego – Śląska – Kielecka – Rolnicza – Wielkokacka – 2 Morskiego Pułku Strzelców – <b>WITOMINO LEŚNICZÓWKA</b>	1-5 6 7	rem. od: 2024-06-27 do: 2024-08-05	x							
	<b>WITOMINO LEŚNICZÓWKA</b> – 2 Morskiego Pułku Strzelców – Wielkokacka – Rolnicza – Kielecka – łącznica pod torami – Świętojańska – 10 Lutego – Dworcowa – pl. Konstytucji – Dworzec Główny PKP – pl. Kosntytucji – Dworcowa – Podjazd – Morska – Estakada Kwiatkowskiego – Obłuże Centrum – Unruga – Śmidowicza – rondo Bitwy pod Oliwą – Arciszewskich – Dąbka – Bosmańska – <b>rondo Walentynowicz – Benisławskiego</b> – Dąbka – Czernickiego – Unruga – <b>POGÓRZE DOLNE</b> <b>POGÓRZE DOLNE</b> – Unruga – Obłuże Centrum – Estakada Kwiatkowskiego – Morska – Podjazd – Dworcowa – pl. Konstytucji – Dworzec Główny PKP – pl. Kosntytucji – Dworcowa – 10 Lutego – Świętojańska – al. Piłsudskiego – Śląska – Kielecka – Rolnicza – Wielkokacka – 2 Morskiego Pułku Strzelców – <b>WITOMINO LEŚNICZÓWKA</b>	1-5 6 7	rem. od: 2024-08-05 do: 2024-12-21	x							
	<b>WITOMINO LEŚNICZÓWKA</b> – 2 Morskiego Pułku Strzelców – Wielkokacka – Rolnicza – Kielecka – łącznica pod torami – Świętojańska – 10 Lutego – Dworcowa – pl. Konstytucji – Dworzec Główny PKP – pl. Kosntytucji – Dworcowa – Podjazd – Morska – Estakada Kwiatkowskiego – Obłuże Centrum – Unruga – Bosmańska – rondo Walentynowicz – Nasypowa – Śmidowicza – rondo Bitwy pod Oliwą – Arciszewskich – Dąbka – Bosmańska – Zielona – Dąbka – Czernickiego – Unruga – <b>POGÓRZE DOLNE</b> <b>POGÓRZE DOLNE</b> – Unruga – Obłuże Centrum – Estakada Kwiatkowskiego – Morska – Podjazd – Dworcowa – pl. Konstytucji – Dworzec Główny PKP – pl. Kosntytucji – Dworcowa – 10 Lutego – Świętojańska – al. Piłsudskiego – Śląska – Kielecka – Rolnicza – Wielkokacka – 2 Morskiego Pułku Strzelców – <b>WITOMINO LEŚNICZÓWKA</b>	1-5 6 7	od: 2024-12-21	x							
N65	<b>GDYNIA: POGÓRZE GÓRNE</b> – Czernickiego – <b>POGÓRZE: Wiejska</b> – <b>KOSAKOWO: Żeromskiego</b> – Chrzanowskiego – <b>DĘBOGÓRZE: Pomorska</b> – Dębogórze Słonecznikowa – Pomorska – <b>KOSAKOWO: Chrzanowskiego</b> – Żeromskiego – <b>PIERWOSZYNO: Kaszubska</b> – <b>MOSTY: Gdyńska</b> – <b>REWA: Morska</b> – <b>BURSZTYNOWA</b> <b>REWA: BURSZTYNOWA</b> – Morska – <b>MOSTY: Gdyńska</b> – <b>PIERWOSZYNO: Kaszubska</b> – <b>KOSAKOWO: Żeromskiego</b> – <b>POGÓRZE: Wiejska</b> – <b>GDYNIA: Czernickiego</b> – <b>POGÓRZE GÓRNE</b>	1-5 6 7	-	x			x				

AUTOBUSOWE NOCNE:		G	S	G*	R	K	Ż	W	W*	S*
N94	<b>WITOMINO LEŚNICZÓWKA</b> – 2 Morskiego Pułku Strzelców – Wielkokacka – Rolnicza – Kielecka – łącznica pod torami – Świętojańska – 10 Lutego – Dworcowa – pl. Konstytucji – Wiśniewskiego – Węzeł Ofiar Grudnia '70 - Wiśniewskiego – Estakada Kwiatkowskiego – Obłuże Centrum – Kwiatkowskiego – płk. Dąbka – Czernickiego – Pogórze Górne – Czernickiego – <b>POGÓRZE</b> : Szkolna – <b>SUCHY DWÓR</b> : Szkolna – Reja – Kochanowskiego – Dąbrowskiej – <b>SUCHY DWÓR BORCHARDTA</b>	1-5 6 7	-	x					x	
	<b>SUCHY DWÓR BORCHARDTA</b> – Dąbrowskiej – Szkolna – <b>POGÓRZE</b> : Szkolna – <b>GDYNIA</b> : Czernickiego – <b>POGÓRZE GÓRNE</b>									

G – miasto Gdynia

S – miasto Sopot

G\* – miasto Gdańsk

R – miasto Rumia

K – gmina Kosakowo

Ż – gmina Żukowo

W – miasto Reda i miasto Wejherowo

W\* – gmina Wejherowo

S\* – gmina Szemud

Zakres funkcjonowania linii:

S – w dni nauki szkolnej, 1-5 – od poniedziałku do piątku, oprócz świąt; 6 – w soboty, oprócz świąt; 7 – w niedziele i święta

### LINIE WEJHEROWSKIEJ KOMUNIKACJI MIEJSKIEJ (UM W WEJHEROWIE)

AUTOBUSOWE DZIENNE:		W	W*	R	R*	L
1	<b>BOLSZEWO: LEŚNA - SZKOŁA</b> – Leśna – Zamostna (wybrane kursy: <b>GÓRA</b> – Wiejska – Zamostna – <b>BOLSZEWO</b> : Zamostna –) Zamostna – rondo Woszczka – Zamostna – Główna – Szkolna – <b>WEJHEROWO</b> : Przemysłowa – rondo Karnowskiego – Przemysłowa – rondo Solidarności – I Brygady Pancерnej Wojska Polskiego – /z powrotem: I Brygady Pancерnej Wojska Polskiego – Kociewska – Pomorska – Kochanowskieg – I Brygady Pancерnej Wojska Polskiego/ – Gdańska – Orzeszkowej – Fenikowskiego – <b>OS. FENIKOWSKIEGO</b>	1-5 6 7	-	+	+	
2	<b>SZPITAL</b> – droga wewnętrzna szpitala – Chopina – rondo Nanice – Choipina – Partyzantów – Pomorska – Prusa – rondo Kaszubskie – Rybacka – 12 Marca – rondo Piepki – 12 Marca – rondo Judyckiego – Judyckiego – Rzeźnicka – św. Jana – rondo Łukowicza – 10 Lutego – pl. Piłsudskiego – Dworcowa – Sobieskiego – rondo św. L. Wielkiego – 3 Maja – Kościuszki – Mickiewicza – Reformatów – Wniebowstąpienia – rondo Judyckiego – 12 Marca – rondo Piepki – 12 Marca – Rybacka – rondo Kaszubskie – Prusa – Pomorska – Partyzantów – Chopina – rondo Nanice – Chopina – droga wewnętrzna szpitala – <b>SZPITAL</b>	1-5 6 7	-	+		
3	<b>GOŚCICINO: ROBAKOWSKA</b> – Słoneczna – Lęborska (wybrane kursy przez SP Gościcino) – Wejherowska – <b>BOLSZEWO</b> : Wejherowska – <b>WEJHEROWO</b> : Sucharskiego – rondo Wejherowo Zachód – Sucharskiego – rondo Pruszkowskiego – Sobieskiego – rondo św. L. Wielkiego – 3 Maja – Kościuszki – Mickiewicza – Reformatów – Wniebowstąpienia /z powrotem: Wniebowstąpienia – rondo Judyckiego – Judyckiego – Rzeźnicka – św. Jana – rondo Łukowicza – Sienkiewicza – rondo św. L. Wielkiego – Sobieskiego/ – Roszczyńskiego – Sędzickiego – /z powrotem: <b>Paderewskiego</b> – Sikorskiego – Odrębna – Roszczyńskiego/ – <b>OBROŃCÓW WESTERPLATTE</b>	1-5 6 7	rem. do: 2024-11-22	+	+	

AUTOBUSOWE DZIENNE:		W	W*	R	R*	L
3	<p><b>WEJHEROWO: OS. SIKORSKIEGO</b> – Odębna – Roszczynialskiego – Wniebowstąpienia – rondo Judyckiego – Judyckiego – Rzeźnicka – św. Jana – rondo Łukowicza – Sienkiewicza – rondo św. L. Wielkiego – Sobieskiego – rondo Pruszkowskiego – Sucharskiego – rondo Wejherowo Zachód – Sucharskiego – <b>BOLSZEWO: Wejherowska</b> – <b>GOŚCICINO: Wejherowska</b> – Lęborska – Słoneczna – <b>ROBAKOWSKA</b></p> <p><b>GOŚCICINO: ROBAKOWSKA</b> – Słoneczna – Lęborska – Wejherowska – <b>BOLSZEWO: Wejherowska</b> – <b>WEJHEROWO: Sucharskiego</b> – rondo Wejherowo Zachód – Sucharskiego – rondo Pruszkowskiego – Sobieskiego – rondo św. L. Wielkiego – 3 Maja – Kościuszki – Mickiewicza – Reformatów – Wniebowstąpienia – Roszczynialskiego – Sędzickiego – Sikorskiego – <b>OS. SIKORSKIEGO</b></p>	1-5 6 7	od: 2024-11-23	+	+	
4	<p><b>ORLE:</b> (wybrane kursy: <b>SZKOŁA</b> – Szkolna –) <b>ŁĄKOWA</b> – Wejhera – <b>BOLSZEWO: Długa</b> – Orzechowa – Wspólna – Słoneczna – Szkolna – <b>WEJHEROWO: Przemysłowa</b> – rondo Karnowskiego – <b>Przemysłowa</b> – rondo Solidarności – Kwiatowa – pl. Piłsudskiego – (wybrane kursy: pl. Piłsudskiego – 10 Lutego – <b>DWORZEC PKP</b>) – <b>Dworcowa</b> – Sobieskiego – Sobieskiego – rondo św. L. Wielkiego – 3 Maja – Kościuszki – Mickiewicza – Reformatów – Wniebowstąpienia – rondo Judyckiego /z powrotem: – 12 Marca – rondo Piepki – 12 Marca – Rybacka – rondo Judyckiego – Judyckiego – Rzeźnicka – św. Jana – rondo Łukowicza – Sienkiewicza – rondo św. L. Wielkiego – Sobieskiego/ – 12 Marca – rondo Piepki – 12 Marca – Rybacka – rondo Kaszubskie – Necla – rondo Jastaka – Necla – rondo Tajnej Organizacji Wojskowej Gryf Pomorski – Gryfa Pomorskiego – Orzeszkowej – Fenikowskiego – <b>OS. FENIKOWSKIEGO</b></p>	1-5	rem. do: 2024-02-05	+	+	
4	<p><b>ORLE:</b> (wybrane kursy: <b>SZKOŁA</b> – Szkolna –) <b>ŁĄKOWA</b> – Wejhera – <b>BOLSZEWO: Długa</b> – Orzechowa – Wspólna – Słoneczna – Szkolna – <b>WEJHEROWO: Tartaczna</b> – I Brygady Pancерnej Wojska Polskiego – Batalionu Morskiego – rondo 11 Pułku Łączności Marynarki Wojennej – Batalionu Morskiego – rondo Pruszkowskiego – Sobieskiego – (wybrane kursy: <b>Dworcowa</b> – pl. Piłsudskiego – 10 Lutego – <b>DWORZEC PKP</b>) – Sobieskiego – rondo św. L. Wielkiego – 3 Maja – Kościuszki – Mickiewicza – Reformatów – Wniebowstąpienia – rondo Judyckiego /z powrotem: – 12 Marca – rondo Piepki – 12 Marca – Rybacka – rondo Judyckiego – Judyckiego – Rzeźnicka – św. Jana – rondo Łukowicza – Sienkiewicza – rondo św. L. Wielkiego – Sobieskiego/ – 12 Marca – rondo Piepki – 12 Marca – Rybacka – rondo Kaszubskie – Necla – rondo Jastaka – Necla – rondo Tajnej Organizacji Wojskowej Gryf Pomorski – Gryfa Pomorskiego – Orzeszkowej – Fenikowskiego – <b>OS. FENIKOWSKIEGO</b></p>	1-5	od: 2024-02-06 do: 2024-06-30	+	+	
4	<p><b>ORLE:</b> (wybrane kursy: <b>SZKOŁA</b> – Szkolna –) <b>ŁĄKOWA</b> – Wejhera – <b>BOLSZEWO: Długa</b> – Orzechowa – Wspólna – Słoneczna – rondo Słoneczna x Stokrotkowa – (wybrane kursy: <b>BOLSZEWO SŁONECZNA</b>) – Słoneczna – Szkolna – <b>WEJHEROWO: Tartaczna</b> – I Brygady Pancерnej Wojska Polskiego – Batalionu Morskiego – rondo 11 Pułku Łączności Marynarki Wojennej – Batalionu Morskiego – rondo Pruszkowskiego – Sobieskiego – (wybrane kursy: <b>Dworcowa</b> – pl. Piłsudskiego – 10 Lutego – <b>DWORZEC PKP</b>) – Sobieskiego – rondo św. L. Wielkiego – 3 Maja – Kościuszki – Mickiewicza – Reformatów – Wniebowstąpienia – rondo Judyckiego /z powrotem: 12 Marca – rondo Piepki – 12 Marca – Rybacka – rondo Judyckiego – Judyckiego – Rzeźnicka – św. Jana – rondo Łukowicza – Sienkiewicza – rondo św. L. Wielkiego – Sobieskiego/ – 12 Marca – rondo Piepki – 12 Marca – Rybacka – rondo Kaszubskie – Necla – rondo Jastaka – Necla – rondo Tajnej Organizacji Wojskowej Gryf Pomorski – Gryfa Pomorskiego – Orzeszkowej – Fenikowskiego – <b>OS. FENIKOWSKIEGO</b></p>	1-5	od: 2024-07-01	+	+	
5	<p><b>ORLE:</b> (wybrane kursy: <b>SZKOŁA</b> – Szkolna –) <b>ŁĄKOWA</b> – Wejhera – <b>BOLSZEWO: Długa</b> – rondo Woszczka – Zamostna – Główna – Szkolna – <b>WEJHEROWO: Przemysłowa</b> – rondo Karnowskiego – <b>Przemysłowa</b> – rondo Solidarności – I Brygady Pancерnej Wojska Polskiego – Chopina – rondo Nanie – Chopina – droga wewnętrzna szpitala – <b>SZPITAL</b></p>	1-5 6 7	rem. do: 2024-02-05	+	+	

AUTOBUSOWE DZIENNE:			W	W*	R	R*	L	
5	ORLE: (wybrane kursy: <b>SZKOŁA</b> – Szkolna –) <b>ŁĄKOWA</b> – Wejhera – <b>BOLSZEWO</b> : Długa – rondo Woszczka – Zamostna – Główna – Szkolna – <b>WEJHEROWO</b> : Tartaczna – I Brygady Pancерnej Wojska Polskiego – rondo Solidarności – I Brygady Pancерnej Wojska Polskiego – Chopina – rondo Nanice – Chopina – droga wewnętrzna szpitala – <b>SZPITAL</b>	1-5 6 7	od: 2024-02-06 do: 2024-06-30	+	+			
5	ORLE: (wybrane kursy: <b>SZKOŁA</b> – Szkolna –) <b>ŁĄKOWA</b> – Wejhera – <b>BOLSZEWO</b> : Długa – rondo Woszczka – (wybrane kursy: ORLE: Wejhera – Zamostna – <b>BOLSZEWO</b> : Zamostna – rondo Woszczka) – Zamostna – Główna – Szkolna – <b>WEJHEROWO</b> : Tartaczna – I Brygady Pancерnej Wojska Polskiego – rondo Solidarności – I Brygady Pancерnej Wojska Polskiego – Chopina – rondo Nanice – Chopina – droga wewnętrzna szpitala – <b>SZPITAL</b>	1-5 6 7	od: 2024-07-01	+	+			
6	(wybrane kursy: <b>TARTACZNA 02</b> – Przemysłowa – rondo Karnowskiego) <b>KARNOWSKIEGO</b> – Przemysłowa /z powrotem: Przemysłowa – rondo Karnowskiego – Przemysłowa/ – Graniczna – rondo 11 Listopada 1939 r. – Lelewela – rondo Żołnierzy Wyklętych – Nadrzecznna – rondo Nanice (wybrane kursy: Chopina – droga wewnętrzna szpitala – <b>SZPITAL</b> lub Chopina – droga wewnętrzna szpitala – Szpital – droga wewnętrzna szpitala – Chopina – rondo Nanice) – Chopina – Partyzantów – Pomorska – rondo Kaszubskie – Necla – rondo Jastaka – Necla – rondo Tajnej Organizacji Wojskowej Gryf Pomorski – Gryfa Pomorskiego – Orzeszkowej – Fenikowskiego – <b>OS. FENIKOWSKIEGO</b>	1-5 6 7	do: 2024-06-30	+				
6	(wybrane kursy: <b>KARNOWSKIEGO</b> – Przemysłowa /z powrotem: Przemysłowa – rondo Karnowskiego – Przemysłowa/ – Graniczna – rondo 11 Listopada 1939 r. – Lelewela – rondo Żołnierzy Wyklętych – Nadrzecznna – rondo Nanice – Chopina – droga wewnętrzna szpitala) <b>SZPITAL</b> – droga wewnętrzna szpitala – Chopina – rondo Nanice – Chopina – Partyzantów – Pomorska – rondo Kaszubskie – Necla – rondo Jastaka – Necla – rondo Tajnej Organizacji Wojskowej Gryf Pomorski – Gryfa Pomorskiego – Orzeszkowej – Fenikowskiego – <b>OS. FENIKOWSKIEGO</b>	1-5	od: 2024-07-01	+				
7	<b>BOLSZEWO</b> : <b>LEŚNA - SZKOŁA</b> – Leśna – Zamostna – rondo Woszczka – Zamostna – Główna – Wejherowska – <b>GOŚCICINO</b> : Wejherowska (wybrane kursy: <b>ROBAKOWSKA</b> – Słoneczna – Lęborska) – Drzewiarza – Południowa – <b>WEJHEROWO</b> : rondo Wejherowo Zachód – Sucharskiego – rondo Pruszkowskiego – Sobieskiego – Dworcowa – pl. Piłsudskiego – <b>DWORZEC PKP</b> – 10 Lutego – Kopernika – Sobieskiego – rondo św. L. Wielkiego – 3 Maja – Marynarki Wojennej – <b>CEGIELNIA</b>	1-5 6 7	do: 2024-06-30	+	+			
7	(wybrane kursy: <b>BOLSZEWO</b> : <b>SŁONECZNA</b> – Słoneczna – Wspólna – Orzechowa – Długa – rondo Woszczka – Zamostna – Główna – Wejherowska – <b>GOŚCICINO</b> : Wejherowska – droga serwisowa – Drzewiarza – Fabryczna /z powrotem: Fabryczna – Drzewiarza – Wejherowska lub <b>GOŚCICINO SZKOŁA</b> – droga serwisowa – Drzewiarza /z powrotem: Drzewiarza – Wejherowska – droga serwisowa/ lub <b>ROBAKOWSKA</b> – Słoneczna – Lęborska – Drzewiarza – Fabryczna) <b>GOŚCICINO PKP</b> – Fabryczna – Drzewiarza – Południowa – <b>WEJHEROWO</b> : rondo Wejherowo Zachód – Sucharskiego – rondo Pruszkowskiego – Sobieskiego – Dworcowa – pl. Piłsudskiego – <b>DWORZEC PKP</b> – 10 Lutego – Kopernika – Sobieskiego – rondo św. L. Wielkiego – 3 Maja – Marynarki Wojennej – <b>CEGIELNIA</b>	1-5 6 7	od: 2024-07-01	+	+			
8	<b>WEJHEROWO</b> : <b>SZPITAL</b> – droga wewnętrzna szpitala – Chopina – rondo Nanice – Chopina – I Brygady Pancерnej Wojska Polskiego – Gdańska – Orzeszkowej – Fenikowskiego – Os. Fenikowskiego – Fenikowskiego – Orzeszkowej – Gdańska – <b>REDA</b> : Wejherowska – Gdańska /z powrotem: Gdańska – Pucka – Cieclocino – Pucka – Wejherowska/ – Młyńska – rondo Rekina – Morska – <b>AQUAPARK</b> (wybrane kursy: Morska – <b>RUMIA</b> : Kosynierów – <b>CENTRUM HANDLOWE PORT RUMIA</b>	1-5 6 7	-	+		+		
9	<b>RUMIA</b> : <b>DWORZEC PKP</b> – Starowiejska – Grunwaldzka – <b>REDA</b> : Gdańska – Łąkowa – Obwodowa – Kazimierska – Pucka /z powrotem: Pucka – Nowa – Wrzosowa – Kazimierska/ Pucka – Handlowa – Długa – Rekowa – <b>AL. LIPOWA</b>	1-5 6 7	-			+	+	

AUTOBUSOWE DZIENNE:		W	W*	R	R*	L
10	<p><b>WEJHEROWO: POMORSKA</b> – Kociewska – I Brygady Pancерnej Wojska Polskiego /z powrotem: I Brygady Pancерnej Wojska Polskiego – Kochanowskiego – Pomorska/ – rondo Solidarności – I Brygady Pancерnej Wojska Polskiego – <b>BOLSZEWO: Wejherowska – GOŚCICINO: Wejherowska – Łębonska</b> – (wybrane kursy: – <b>RÓWNA</b>) – Kochanowska – <b>KOCHANOWO: Borysiewicza – św. Wawrzyńca – KĘBŁOWO: Ludowa – WIEJSKA</b> (przy stacji paliw) (wybrane kursy: Wiejska – Wejherowska – <b>GOŚCICINO: Łębonska</b>)</p>	1-5 6 7	-	+	+	+
11	<p><b>WEJHEROWO: PRZEMYSŁOWA</b> – I Brygady Pancерnej Wojska Polskiego – Kochanowskiego – Pomorska – Prusa – rondo Kaszubskie – Rybacka – 12 Marca – Myśliwska – Roszczynialskiego – <b>GNIWOWO: Wejhera – SPACE-ROWA</b></p> <p><b>GNIWOWO: SPACEROWA</b> – Wejhera – <b>WEJHEROWO:</b> (wybrane kursy: Roszczynialskiego – Sędzickiego – Sikorskiego) – Roszczynialskiego – Myśliwska – Sikorskiego – rondo Piepki – 12 Marca – Rybacka – rondo Kaszubskie – Prusa – Pomorska – Kochanowskiego – I Brygady Pancерnej Wojska Polskiego – parking – <b>BRONIEWSKIEGO DWORZEC PKP</b></p>	1-5 6 7	do: 2024-06-30	+	+	
11	<p><b>WEJHEROWO: KROFEYA</b> – Mostnika – Sucharskiego – rondo Wejherowo Zachód – Sucharskiego – rondo Pruszkowskiego – Sobieskiego – Dworcowa – pl. Piłsudskiego – Kwiatowa – rondo Solidarności – Przemysłowa – (wybrane kursy: Przemysłowa – rondo Przemysłowa x Karnowskiego – Przemysłowa) – Graniczna – rondo 11 Listopada 1939 r. – Lelewela – rondo Żołnierzy Wyklętych – Nadrzeczna – rondo Nanice – (wybrane kursy: Chopina – droga wewnętrzna – szpitala – Szpital – droga wewnętrzna szpitala – Chopina) – Chopina – Partyzantów – Pomorska – Prusa – rondo Kaszubskie – Rybacka – 12 Marca – Myśliwska – Roszczynialskiego – <b>GNIWOWO: Wejhera – SPACEROWA</b></p> <p><b>GNIWOWO: SPACEROWA</b> – Wejhera – <b>WEJHEROWO:</b> Roszczynialskiego – Myśliwska – Sikorskiego – rondo Piepki – 12 Marca – Rybacka – rondo Kaszubskie – Prusa – Pomorska – Partyzantów – Chopina – rondo Nanice – (wybrane kursy: Chopina – droga wewnętrzna – szpitala – Szpital – droga wewnętrzna szpitala – Chopina) – Nadrzeczna – rondo Żołnierzy Wyklętych – Lelewela – rondo 11 Listopada 1939 r. – Graniczna – (wybrane kursy: Przemysłowa – rondo Przemysłowa x Karnowskiego – Przemysłowa) – Przemysłowa – rondo Solidarności – Kwiatowa – pl. Piłsudskiego – Dworcowa – Sobieskiego – rondo Pruszkowskiego – Sucharskiego – rondo Wejherowo Zachód – Sucharskiego – Kołowskiego – <b>KROFEYA</b></p>	1-5 6 7	od: 2024-07-01	+	+	
12	<p><b>WEJHEROWO: DWORZEC PKP</b> – pl. Piłsudskiego – Dworcowa – Sobieskiego – rondo św. L. Wielkiego – 3 Maja – Strzelecka – rondo Kurkowego Bractwa Strzeleckiego w Wejherowie – Strzelecka – <b>PĘTKOWICE: Wejherowska – GOWINO: Wejherowska – BRZozowa</b></p>	1-5 6 7	do: 2024-06-30	+	+	
12	<p><b>KAPINO: KAPINO PARKOWA</b> – Łakomego – Wierzbowa – Lipowa – <b>WEJHEROWO: Chopina – rondo Nanice – Chopina</b> – (wybrane kursy: Partyzantów – Pomorska – Prusa – rondo Kaszubskie – Rybacka – I Brygady Pancерnej Wojska Polskiego) – Chopina – I Brygady Pancерnej Wojska Polskiego – rondo Solidarności – Kwiatowa – pl. Piłsudskiego – 10 Lutego – Kopernika – Sobieskiego – rondo św. L. Wielkiego – 3 Maja – Strzelecka – rondo Kurkowego Bractwa Strzeleckiego w Wejherowie – Strzelecka – <b>PĘTKOWICE: Wejherowska – GOWINO: Wejherowska – BRZozowa</b></p> <p><b>GOWINO: BRZozowa</b> – Wejherowska – <b>PĘTKOWICE: Wejherowska – WEJHEROWO: Strzelecka – rondo Kurkowego Bractwa Strzeleckiego w Wejherowie – Strzelecka – 3 Maja – rondo L. Wielkiego – Sobieskiego – Kopernika – 10 Lutego – pl. Piłsudskiego – Kwiatowa – rondo Solidarności – I Brygady pancерnej Wojska Polskiego</b> – (wybrane kursy: I Brygady Pancерnej Wojska Polskiego – Rybacka – rondo Kaszubskie – Prusa – Pomorska – Partyzantów – Chopina) – Chopina – rondo Nanice – Chopina – <b>KAPINO: Lipowa – Wierzbowa – Łakomego – Parkowa – KAPINO PARKOWA</b></p>	1-5 6 7	od: 2024-07-01	+	+	



AUTOBUSOWE DZIENNE:			W	W*	R	R*	L
13	WEJHEROWO: <b>PRZEMYSŁOWA</b> – I Brygady Pancерnej Wojska Polskiego /z powrotem: I Brygady Pancерnej Wojska Polskiego – <b>BRONIEWSKIEGO DWORZEC PKP</b> / – Chopina – (wybrane kursy: Chopina – Partyzantów – Pomorska – <b>PRUSA SZKOŁA</b> ) – rondo Nanice – Chopina – <b>KAPINO</b> : Lipowa – Wierzbowa – Łakomego – Parkowa – <b>KAPINO PARKOWA</b>	1-5 6 7	do: 2024-06-30	+	+		
14	WEJHEROWO: <b>DWORZEC PKP</b> – I Brygady Pancерnej Wojska Polskiego – rondo Solidarności – I Brygady Pancерnej Wojska Polskiego – <b>BOLSZEWO</b> : Wejherowska – Zamostna – rondo Woszczka – Zamostna – <b>ORLE</b> : Zamostna – Wejhera – Szkolna – <b>SZKOŁA</b>	S	do: 2024-06-30	+	+		
16	<b>KROFEYA</b> – Mostnika – Sucharskiego /z powrotem: Sucharskiego – Kołłowskiego/ Sucharskiego – rondo Wejherowo Zachód – Sucharskiego – rondo Pruszkowskiego – Sobieskiego – rondo św. L. Wielkiego – 3 Maja – Kościuszki – Mickiewicza – Reformatów – Wniebowstąpienia – rondo Judyckiego /z powrotem: Judyckiego – Rzeźnicka – św. Jana – rondo Łukowicza – Sienkiewicza – rondo św. L. Wielkiego – Sobieskiego/ – 12 Marca – rondo Piepki – Sikorskiego – <b>Sędzickiego</b> /z powrotem: <b>Paderewskiego</b> – Sikorskiego/ – <b>OBROŃCÓW WESTERPLATTE</b>	1-5 6 7	rem. do: 2024-11-22	+			
16	<b>OS. SIKORSKIEGO</b> – Sikorskiego – rondo Piepki – 12 Marca – Judyckiego – Rzeźnicka – św. Jana – rondo Łukowicza – Sienkiewicza – rondo św. L. Wielkiego – Sobieskiego – rondo Pruszkowskiego – Sucharskiego – rondo Wejherowo Zachód – Sucharskiego – Kołłowskiego – <b>KROFEYA</b>	1-5 6 7	od: 2024-11-23	+			
17	<b>REDA: DWORZEC PKP</b> – Młyńska – rondo Rekina – Obwodowa – Łąkowa – Gdańska – Gniewowska – rondo 100-lecia Niepodległości Polskiej – Gniewowska – rondo Małego Trójmiasta Kaszubskiego – Gniewowska – Konopnickiej – Gniewowska – <b>CMENTARZ</b>	1-5 6 7	-		+		
18	(wybrane kursy: <b>RUMIA: CENTRUM HANDLOWE PORT RUMIA</b> – Kosynierów – <b>REDA</b> : Morska – rondo Rekina – Młyńska) <b>DWORZEC PKP</b> – Gdańska – Łąkowa – Obwodowa – Kazimierska – Pucka – Polna – Karłowicza – 12 Marca – Pucka – Nowa – Wrzosowa – Obwodowa – Łąkowa – Gdańska – <b>DWORZEC PKP</b> (wybrane kursy: Młyńska – rondo Rekina – Morska – <b>RUMIA</b> : Kosynierów – <b>CENTRUM HANDLOWE PORT RUMIA</b> )	1-5 6 7	-		+	+	
701	Kursy zjazdowe do przystanku <b>BUDOWLANYCH</b>	-	od: 2024-02-06				
A	<b>DWORZEC PKP</b> – pl. Piłsudskiego – Dworcowa – Sobieskiego – rondo św. L. Wielkiego – 3 Maja – Kościuszki – Mickiewicza – Reformatów – Wniebowstąpienia – Roszczyńskiego – <b>CMENTARZ</b>	-	2024-11-01	+			
B	<b>OS. FENIKOWSKIEGO</b> – Orzeszkowej – Gryfa Pomorskiego – rondo Tajnej Organizacji Wojskowej Gryf Pomorski – Necla – rondo Jastaka – Necla – rondo Kaszubskie – Rybacka – 12 Marca – Myśliwska – Roszczyńskiego – <b>CMENTARZ</b>	-	2024-11-01	+			
C	<b>OS. KASZUBSKIE</b> – Pomorska – Prusa – rondo Kaszubskie – Rybacka – 12 Marca – Myśliwska – Roszczyńskiego – <b>CMENTARZ</b>	-	2024-11-01	+			
	<b>CMENTARZ</b> – Roszczyńskiego – Myśliwska – Sikorskiego – rondo Piepki – 12 Marca – Rybacka – rondo Kaszubskie – Necla – rondo Jastaka – Necla – rondo Tajnej Organizacji Wojskowej Gryf Pomorski – Gryfa Pomorskiego – Orzeszkowej – <b>OS. FENIKOWSKIEGO</b>						
	<b>OS. KASZUBSKIE</b> – Pomorska – Prusa – rondo Kaszubskie – Rybacka – 12 Marca – Myśliwska – Roszczyńskiego – <b>CMENTARZ</b>						

AUTOBUSOWE DZIENNE:		W	W*	R	R*	L
<b>D</b>	<b>KARNOWSKIEGO</b> – Przemysłowa – Graniczna – rondo 11 Listopada 1939 r. – Ofiar Piaśnicy – I Brygady pancernej Wojska Polskiego – Kochanowskiego – Pomorska – Prusa – rondo Kaszubskie – Rybacka – 12 Marca – Myśliwska – Roszczyńskiego – <b>CMENTARZ</b> <b>CMENTARZ</b> – Roszczyńskiego – Myśliwska – Sikorskiego – rondo Piepki – 12 Marca – Rybacka – rondo Kaszubskie – Prusa – Pomorska – Kochanowskiego – I Brygady Pancernej Wojska Polskiego – Ofiar Piaśnicy – rondo 11 Listopada 1939 r. – Ofiar Piaśnicy – Karnowskiego rondo Karnowskiego – Przemysłowa – <b>KARNOWSKIEGO</b>		od: 2024-10-30 do: 2024-11-01	+		
<b>E</b>	<b>REDA: CIECHOCINO</b> – Pucka – Nowa – Wrzosowa – Kazimierska – Obwodowa – rondo Polskich Olimpijczyków – Obwodowa – Łąkowa – Gdańska – Gniewkowska – rondo 100-lecia Niepodległości Polskiej – Gniewkowska – rondo Małego Trójmiasta Kaszubskiego – Gniewkowska – <b>REDA CMENTARZ</b> <b>REDA: REDA CMENTARZ</b> – Gniewkowska – rondo Małego Trójmiasta Kaszubskiego – Gniewkowska – rondo 100-lecia Niepodległości Polskiej – Gniewkowska – Gdańska – Łąkowa – Obwodowa – rondo Polskich Olimpijczyków – Obwodowa – Kazimierska – Pucka – <b>CIECHOCINO</b>		2024-10-30 2024-10-31 2024-11-01			+
<b>P</b>	<b>WEJHEROWO: NECLA</b> – Prusa – Pomorska – Kochanowskiego – I Brygady Pancernej WP – rondo Solidarności – Przemysłowa – Graniczna – rondo 11 Listopada 1939 r. – Ofiar Piaśnicy – rondo Kotowskiej – Ofiar Piaśnicy – <b>WARSZKOWO: DW 218 – LAS PIAŚNICKI</b> <b>WARSZKOWO: LAS PIAŚNICKI</b> – DW 218 – <b>WEJHEROWO: Ofiar Piaśnicy</b> – rondo Kotowskiej – Ofiar Piaśnicy – rondo 11 Listopada 1939 r. – Graniczna – Przemysłowa – rondo Solidarności – I Brygady Pancernej WP – Kochanowskiego – Pomorska – Prusa – rondo Kaszubskie – Prusa – <b>NECLA</b> [linia bezpłatna]		2024-10-06	+	+	

L – gmina Luzino

R – miasto Reda

R\* – miasto Rumia W – miasto Wejherowo

W\* – gmina Wejherowo

Zakres funkcjonowania linii:

S – w dni nauki szkolnej, 1-5 – od poniedziałku do piątku, oprócz świąt, 6 – w soboty, oprócz świąt; 7 – w niedziele i święta

## POZOSTAŁE LINIE KOMUNIKACJI MIEJSKIEJ

### URZĄD MIEJSKI WE WŁADYSŁAWEWIE (PKS GDYNIA SA)

AUTOBUSOWE DZIENNE:			
<b>11</b>	<b>WŁADYSŁAWOWO: DWORZEC AUTOBUSOWY</b> – Towarowa – al. Żeromskiego – Świerkowa – Merkleina – al. Żeromskiego – <b>CHŁAPOWO: al. Żeromskiego – Władysławowska – Chłapowo Remiza – Władysławowska – Kopalniana – WŁADYSŁAWOWO: Droga Chłapowska – Jachtowa – Cetniewska – Róży Wiatrów – Parkowa – al. Żeromskiego – Sportowa – Brzozowa – Morska – Błękitnej Armii – Towarowa – DWORZEC AUTOBUSOWY</b>	1-5 6	
<b>12</b>	<b>WŁADYSŁAWOWO: DWORZEC AUTOBUSOWY</b> – Towarowa – al. Żeromskiego – Żwirowa – Droga Chłapowska – Młyńska – Przybyszewskiego – Stadionowa – Gdańska – Średnia – Nadmorska – Łąkowa – Bohaterów Kaszubskich – Starowiejska – Droga Helska – Starowiejska – Portowa – Władysława IV – Rybacka – Hallera – Ratowników Morskich – SP2 – 100-lecia Państwa Polskiego – Hallera – Towarowa – <b>DWORZEC AUTOBUSOWY</b>	1-5 6	do: 2024-09-18 od: 2024-11-04
<b>12</b>	<b>WŁADYSŁAWOWO: DWORZEC AUTOBUSOWY</b> – Towarowa – <b>Niepodległości – Gdańska</b> – Droga Chłapowska – Młyńska – Przybyszewskiego – Stadionowa – Gdańska – Średnia – Nadmorska – Łąkowa – Bohaterów Kaszubskich – Starowiejska – Droga Helska – Starowiejska – Portowa – Władysława IV – Rybacka – Hallera – Ratowników Morskich – SP2 – 100-lecia Państwa Polskiego – Hallera – Towarowa – <b>DWORZEC AUTOBUSOWY</b>	1-5 6	rem. od: 2024-09-19 do: 2024-11-03

Zakres funkcjonowania linii:

S – w dni nauki szkolnej, 1-5 – od poniedziałku do piątku, oprócz świąt, 6 – w soboty, oprócz świąt; 7 – w niedziele i święta

### URZĄD MIASTA PUCK (PKS GDYNIA SA)

<b>AUTOBUSOWE DZIENNE:</b>		
1	<b>PUCK: CENTRUM HANDLOWE</b> – 10 Lutego – Żarnowiecka – Swarzewska – Topolowa – Wejherowska – Paderewskiego – Żeromskiego – Sychty – Mestwina – Nowa – Wejherowska – Asnyka – Kolejowa – Wojska Polskiego – Dworcowa – Wejhera – Wojska Polskiego – Przebendowskiego – al. Lipowa – Nowy Świat – al. Lipowa – 1 Maja – Męczenników Piaśnicy – Nowy Świat – pl. Obrońców Wybrzeża – Nowy Świat – rondo Płażyńskiego – Wejherowska – Morskiego Dywizjonu Lotniczego – 10 Lutego – Hallera – Wejherowska – Dworcowa – Dworzec – Dworcowa – Nowa – Mestwina – Sychty – Żeromskiego – Paderewskiego – Wejherowska – Topolowa – Swarzewska – Żarnowiecka – 10 Lutego – <b>CENTRUM HANDLOWE</b>	1-5 6 do: 2024-03-10
1	<b>PUCK: URZĄD GMINY</b> – 10 Lutego – Centrum Handlowe – Żarnowiecka – Swarzewska – Topolowa – Wejherowska – Paderewskiego – Żeromskiego – Sychty – Mestwina – Nowa – Wejherowska – Asnyka – Kolejowa – Wojska Polskiego – Dworcowa – Wejhera – Wojska Polskiego – Przebendowskiego – al. Lipowa – Nowy Świat – al. Lipowa – 1 Maja – Męczenników Piaśnicy – Nowy Świat – pl. Obrońców Wybrzeża – Nowy Świat – rondo Płażyńskiego – Wejherowska – Morskiego Dywizjonu Lotniczego – 10 Lutego – Hallera – Wejherowska – Dworcowa – Dworzec – Dworcowa – Nowa – Mestwina – Sychty – Żeromskiego – Paderewskiego – Wejherowska – Topolowa – Swarzewska – Żarnowiecka – Centrum Handlowe – 10 Lutego – Szystowskiego – Zamkowa – <b>URZĄD GMINY</b>	1-5 6 od: 2024-03-11 do: 2024-09-01
1	<b>PUCK: URZĄD GMINY</b> – 10 Lutego – Centrum Handlowe – Żarnowiecka – Swarzewska – Topolowa – Wejherowska – Paderewskiego – Żeromskiego – Sychty – Mestwina – Nowa – Wejherowska – Asnyka – Kolejowa – (wybrane kursy: Kolejowa – <b>CELBÓWKO</b> : Syberyjska – Kolejowa – Wojska Polskiego – <b>PUCK</b> : Wojska Polskiego) – Wojska Polskiego – Dworcowa – Wejhera – Wojska Polskiego – Przebendowskiego – al. Lipowa – Nowy Świat – al. Lipowa – 1 Maja – Męczenników Piaśnicy – Nowy Świat – pl. Obrońców Wybrzeża – Nowy Świat – rondo Płażyńskiego – Wejherowska – Morskiego Dywizjonu Lotniczego – 10 Lutego – Hallera – Wejherowska – Dworcowa – Dworzec – Dworcowa – Nowa (wybrane kursy: Dworcowa – Wejhera – Wojska Polskiego – <b>CELBÓWKO</b> : Wojska Polskiego – Syberyjska – <b>PUCK</b> : Kolejowa – Asnyka – Wejherowska – Nowa) – Mestwina – Sychty – Żeromskiego – Paderewskiego – Wejherowska – Topolowa – Swarzewska – Żarnowiecka – Centrum Handlowe – 10 Lutego – Szystowskiego – Zamkowa – <b>URZĄD GMINY</b>	1-5 6 od: 2024-09-02 do: 2024-11-24
1	<b>PUCK: URZĄD GMINY</b> – 10 Lutego – Centrum Handlowe – Żarnowiecka – Swarzewska – Topolowa – Wejherowska – Paderewskiego – Żeromskiego – Sychty – Mestwina – Nowa – Wejherowska – Asnyka – Kolejowa – Wojska Polskiego – Dworcowa – Wejhera – Wojska Polskiego – Przebendowskiego – al. Lipowa – Nowy Świat – al. Lipowa – 1 Maja – Męczenników Piaśnicy – Nowy Świat – pl. Obrońców Wybrzeża – Nowy Świat – rondo Płażyńskiego – Wejherowska – Morskiego Dywizjonu Lotniczego – 10 Lutego – Hallera – Wejherowska – Dworcowa – Dworzec – Dworcowa – Nowa – Mestwina – Sychty – Żeromskiego – Paderewskiego – Wejherowska – Topolowa – Swarzewska – Żarnowiecka – Centrum Handlowe – 10 Lutego – Szystowskiego – Zamkowa – <b>URZĄD GMINY</b>	1-5 6 od: 2024-11-25

Zakres funkcjonowania linii:

S – w dni nauki szkolnej, 1-5 – od poniedziałku do piątku, oprócz świąt, 6 – w soboty, oprócz świąt; 7 – w niedziele i święta

### **URZĄD MIEJSKI W KARTUZACH (PA GRYF SP. Z O.O. S.K.)**

<b>AUTOBUSOWE DZIENNE:</b>		
1	<b>BURCHARDZTWO: BURCHARDZTWO</b> – <b>KARTUZY</b> : Mościckiego – Sędzickiego – Piłsudskiego – Osiedle Wybickiego – Kartuzy ZSO2 – Zamkowa – Jeziorna – Gdańska – rondo Kartuzów – Kolejowa – 3 Maja – Mściwoja II – Sambora – Przy Rzeźni – Majkowskiego – Cicha – Nowe Osiedle – Ceynowy – 3 Maja – Wzgórze Wolności – Prokowska – Łąkowa – Wzgórze Wolności – (wybrane kursy: Ormińskiego – <b>KOSY</b> : Bilowo Cmentarz – <b>KARTUZY</b> : Ormińskiego) – Wzgórze Wolności – Mickiewicza – Reja – Chmieleńska – Zamkowa – Jeziorna – 3 Maja – Kolejowa – rondo Kartuzów – Piłsudskiego – Sędzickiego – Mościckiego – <b>BURCHARDZTWO: BURCHARDZTWO</b>	1-5 6 -

Zakres funkcjonowania linii:

S – w dni nauki szkolnej, 1-5 – od poniedziałku do piątku, oprócz świąt, 6 – w soboty, oprócz świąt; 7 – w niedziele i święta